

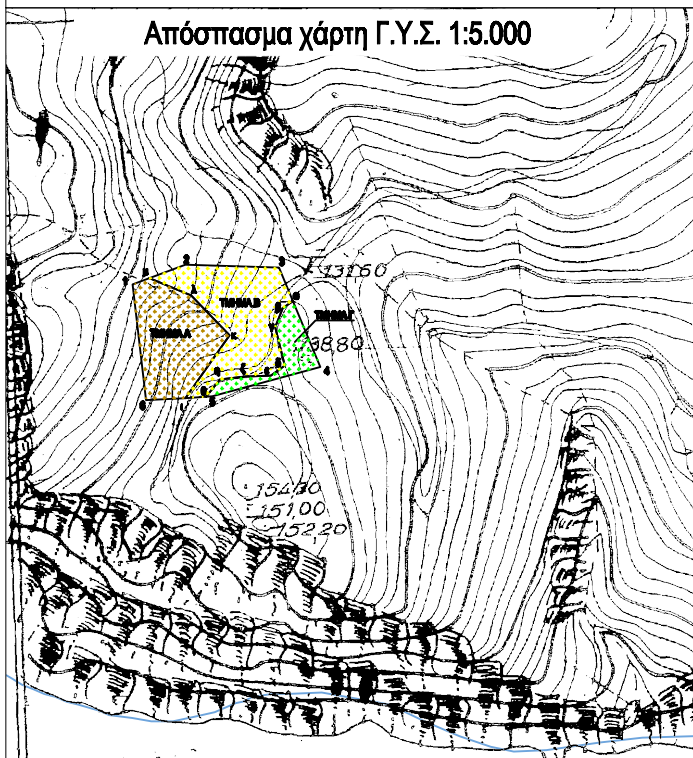

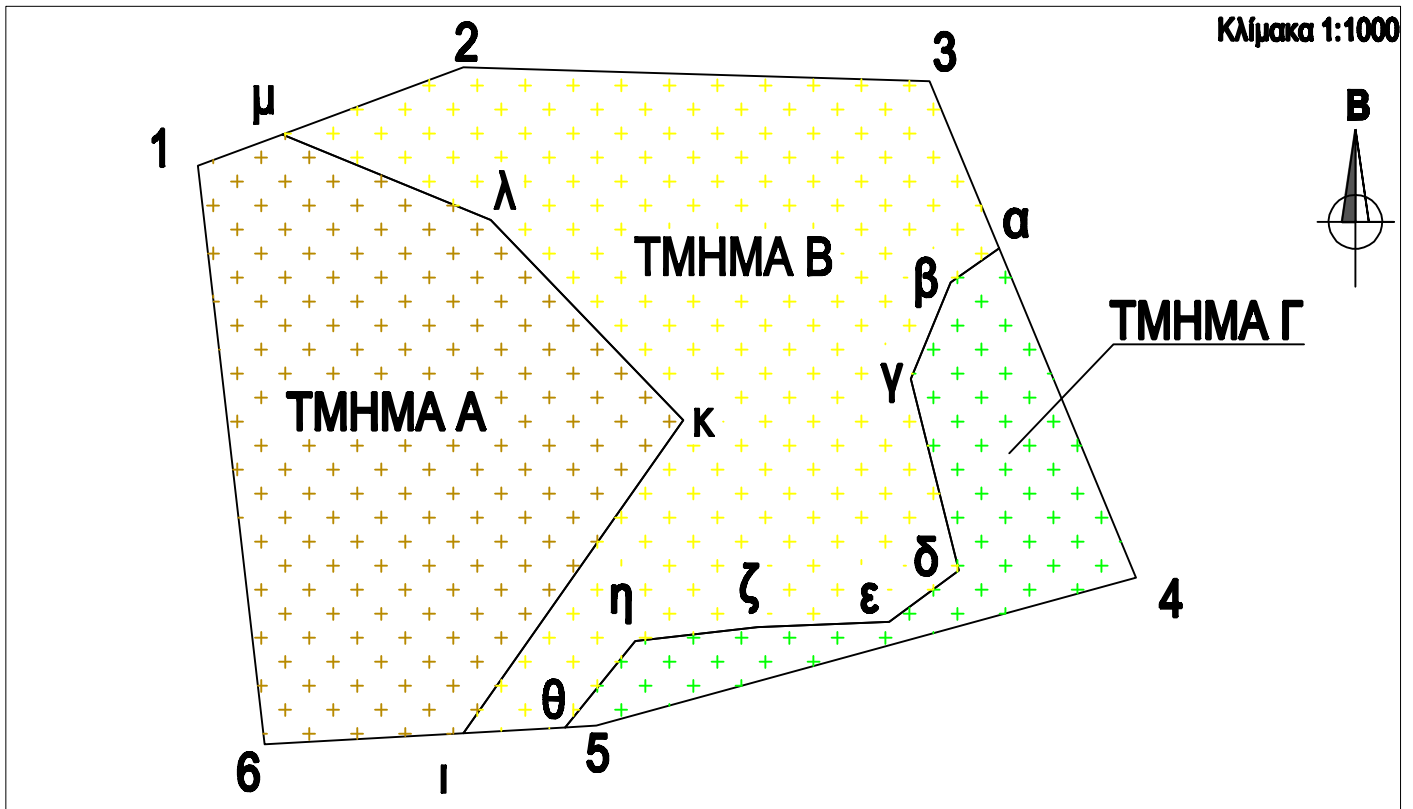

# ΤΟΠΟΓΡΑΦΙΚΟ ΔΙΑΓΡΑΜΜΑ Θέση «Πατέλα Γέρακας» νήσου Λέρου (Τ.Δ. 139)

Ανήκει στην αρ. πρωτ. 92885 / 28 - 11 - 2014 πράξη χαρακτηρισμού της Δίνης Δασών Δωδύσου



## ΥΠΟΜΝΗΜΑ

Το παρόν τοπογραφικό διάγραμμα συντάχθηκε βάσει του κατατιθέμενου με την αίτηση από Φεβρουάριο 2014, με κλίμακα 1: 500, τοπογραφικού διαγράμματος του Τοπογράφου Μηχανικού Γεροσταθόπουλου Αθανασίου .

-  ΜΗ ΔΑΣΙΚΗ ΕΚΤΑΣΗ (Φρυγανοσκεπής), Τμήμα Α με στοιχεία κορυφών (1,6,ι,κ,λ,μ,1) και εμβαδόν 3.368,87 τ.μ.
-  ΜΗ ΔΑΣΙΚΗ ΕΚΤΑΣΗ (Αγροτική) Τμήμα Β με στοιχεία κορυφών (2,3,α,β,γ,....,λ,μ,2) και εμβαδόν 4.095,96 τ.μ.
-  ΔΑΣΟΣ Τμήμα Γ με στοιχεία κορυφών (4,α,β, ..., η,θ,5,4) και εμβαδόν 1.142,37 τ.μ.

Ρόδος 26-11-2014  
Ο Εισηγητής



Παπακωνσταντίνου Σπυρίδων  
Δασολόγος MSc

ΘΕΩΡΗΘΗΚΕ  
Ρόδος 28 - 11 - 2014  
Η Δ/ντρια Δασών Δωδύσου



Μπαλατσούκα Αικατερίνη  
Δασολόγος MSc