

ΣΥΝΤΕΤΑΓΜΕΝΕΣ ΖΗΤΟΥΜΕΝΗΣ ΓΙΑ ΧΑΡΑΚΤΗΡΙΣΜΟ ΕΚΤΑΣΗ

ΣΥΝΤΕΤΑΓΜΕΝΕΣ ΕΚΤΑΣΗΣ αρ.πρωτ. ΚΗ2299/06-07-1987 ΑΠΟΦΑΣΗΣ ΕΠΙΕΜΒΑΣΗΣ

Κορυφή	X	Y
A'	285411.08	4488906.56
B'	285422.43	4488910.46
Γ'	285427.31	4488896.28
Δ'	285415.96	4488892.38
A	285405.67	4488909.99
B	285424.59	4488916.49
Γ	285432.72	4488892.85
Δ	285413.80	4488886.35

Εμβαδό: 320.00μ2

Κορυφή	X	Y
A'	285411.08	4488906.56
B'	285422.43	4488910.46
Γ'	285427.31	4488896.28
Δ'	285415.96	4488892.38
A	285405.67	4488909.99
B	285424.59	4488916.49
Γ	285432.72	4488892.85
Δ	285413.80	4488886.35

Εμβαδό: 180.00μ2

Απόσταση Χάρτη Γ.Υ.Σ. (Φ.Χ. ΠΤΟΛΕΜΑΙΩΣ)
ΚΛΙΜΑ ΚΑ 1:50000

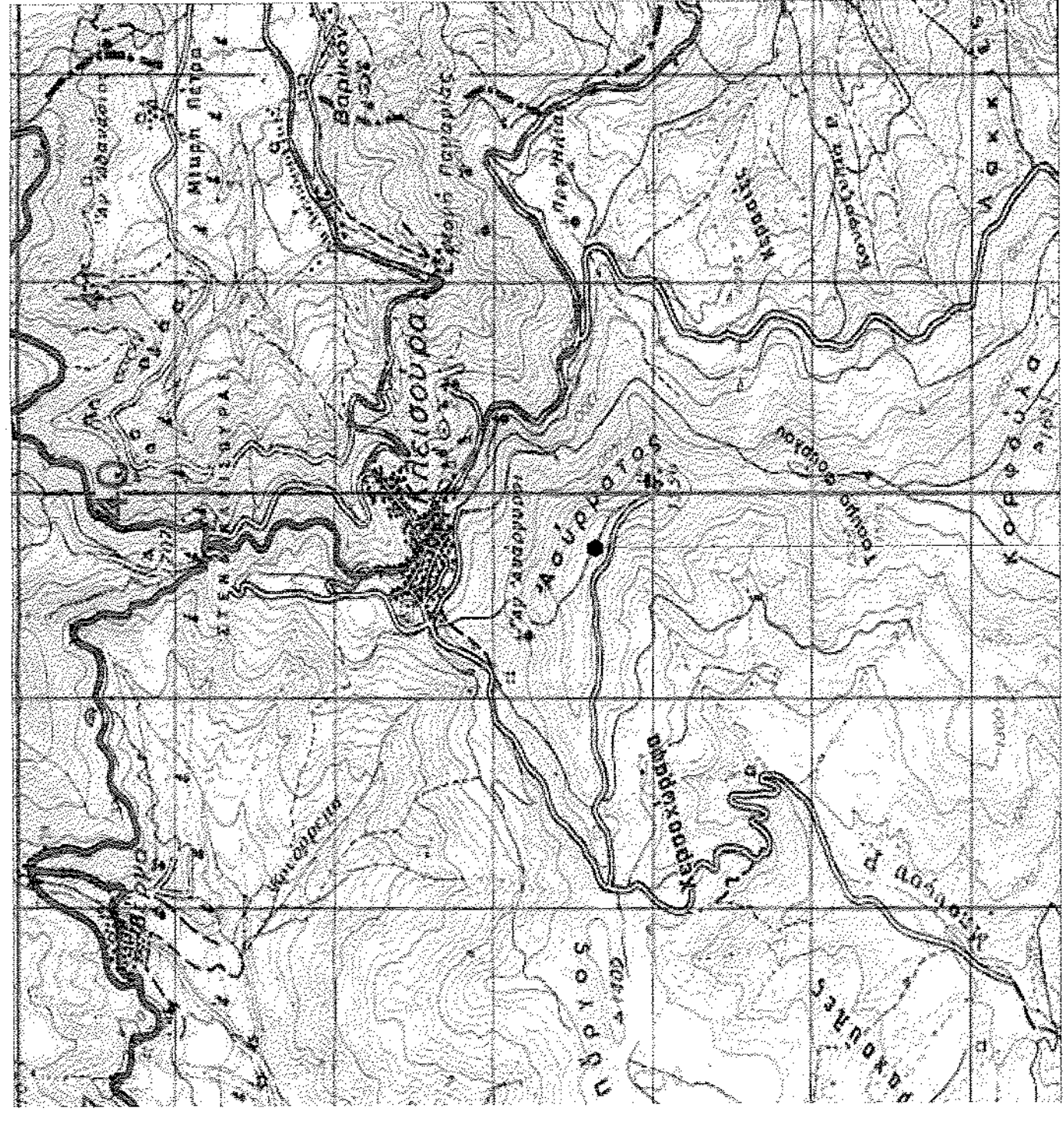

ΘΕΣΗ WIND

ΣΥΝΤΕΤΑΓΜΕΝΕΣ ΣΤΑΣΕΩΝ

Στάση	X	Y
	(ΕΙΣΤΑ 87)	(ΕΙΣΤΑ 87)
Σ1	285409.000	4488938.000
Σ2	285429.500	4488912.322
Σ3	285444.568	4488890.732

Απόσταση Τοπογραφικού Διαγράμματος Γ.Υ.Σ.
Από Τοπ. Διαγρ. (Αρ. Διαγρ. 3292.6 Φ.Χ. 1:50000 ΠΤΟΛΕΜΑΙΩΣ)
ΚΛΙΜΑ ΚΑ 1:5000

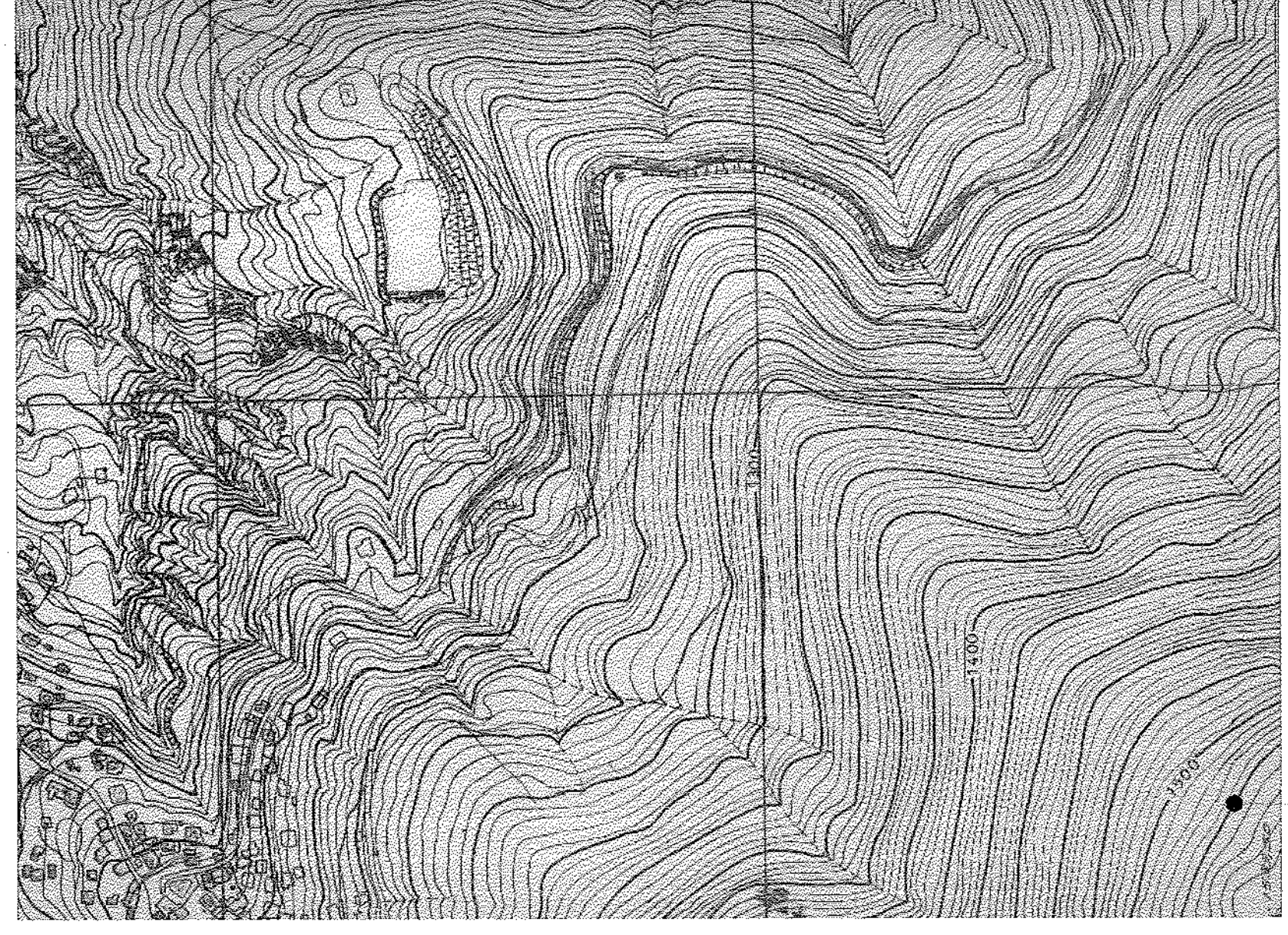

ΘΕΣΗ WIND

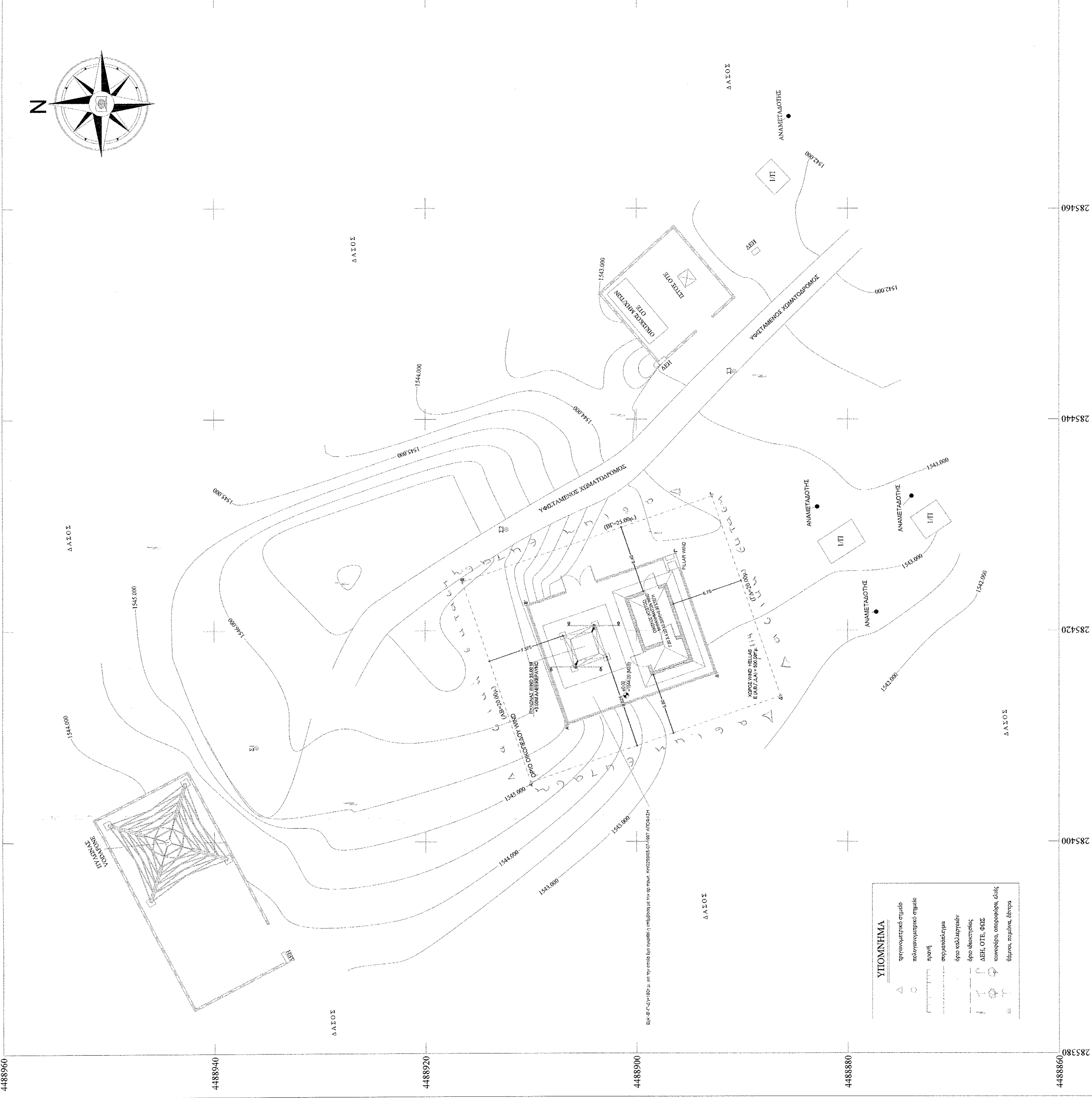
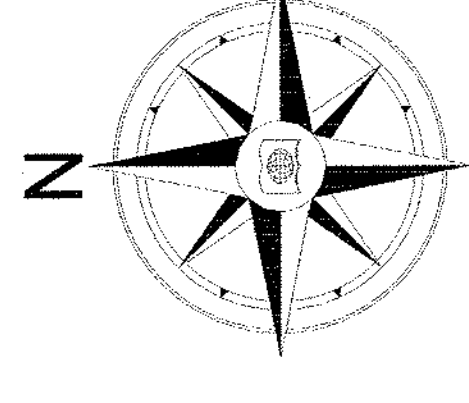

ΥΠΟΛΟΓΙΣΜΑ	
πλευρομετρικό σημείο	+
απόσταση μεταξύ σημείων	-
σημείο	o
σημειοδείκτης	⊙
όριο κοινότητας	—
ΔΕΛΤΟΤΕ, ΟΔΟΣ	—
κωλύματα, απορροή, οδός	—
όριο κοινότητας, έσοδος	—

- 1) ΓΕΝΙΚΟΙ ΟΡΟΙ ΔΟΜΗΣΗΣ
24-5-1985 Π.Δ/νση (Φ.Ε.Κ. 270/Γ.Δ./31-5-1985), άρθρο 1.
ΔΟΜΗΣΗ ΕΚΤΟΣ ΣΧΕΔΙΟΥ
- 2) ΟΡΟΙ ΔΟΜΗΣΗΣ ΤΗΛΕΠΙΚΟΙΝΩΝΙΩΝ
ΕΓΚΑΤΑΣΤΑΣΗ ΚΕΡΑΙΩΝ ΣΤΑΘΜΩΝ ΣΤΗΝ ΞΗΡΑ
N.2075/1992 άρθρο 24Α (ΦΕΚ 129Α)
N.2145/93 άρθρο 41 ΦΕΚ 88Α/26-5-1993
N.2801/2000 ΦΕΚ 46Α/3-3-2000
N.3431/2006 Φ.Ε.Κ. 13Α/3-2-2006
ΥΠΕΧΩΔΕ Εγκύκλιος 34/21-7-1993
- 3) ΕΜΒΑΔΟ ΜΙΣΘΩΜΕΝΟΥ ΧΩΡΟΥ WIND:
Ε(Α-Β-Γ-Δ-Α) = 500.00 μ2

ΓΕΩΔΑΙΤΙΚΕΣ ΣΥΝΤΕΤΑΓΜΕΝΕΣ ΠΥΛΩΝΑ WIND	
Γ.Υ.Σ (ED50 Ελλάς)	ΕΓΣΑ'87
Φ : 40° 31' 36"	Φ : 40° 31' 23"
Λ : 21° 28' 09"	Λ : 21° 28' 01"
H : 1544.00 μ	H : 1544.00 μ

ΣΥΝΤΕΤΑΓΜΕΝΕΣ ΙΔΕΑΤΟΥ ΟΙΚΟΠΕΔΟΥ WIND				
Κορυφή	X	Y	ΕΓΣΑ'87	Απόσταση (μ.)
A	285405.67	4488909.99		AB = 20.00
B	285424.59	4488916.49		ΒΓ = 25.00
Γ	285432.72	4488892.85		ΓΔ = 20.00
Δ	285413.80	4488886.35		ΔΑ = 25.00
A	285405.67	4488909.99		
Εμβαδό:	500.00μ2	Περίμετρος:	90.00μ	

ΟΔΟΠΟΡΙΚΟ ΣΧΗΜΑ

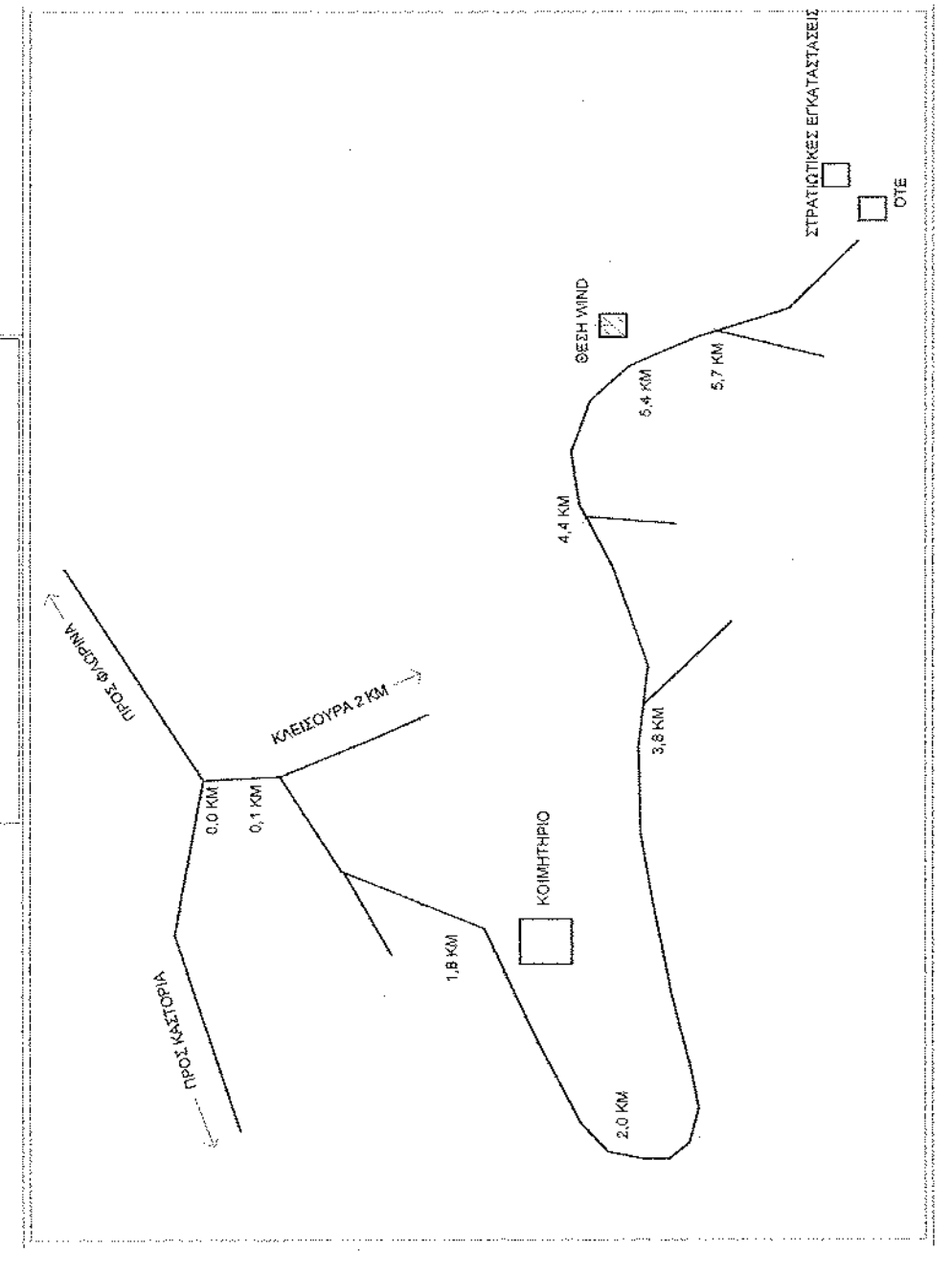

ΟΜΙΛΟΣ ΕΤΑΙΡΙΩΝ εγγατία ΜΕΛΕΤΗΤΙΚΗ
WIND ΕΛΛΑΣ ΤΗΛΕΠΙΚΟΙΝΩΝΙΕΣ Α.Ε.Β.Ε.

ΕΡΓΟΔΟΤΗΣ: ΣΤΑΘΜΟΣ ΒΑΣΗΣ ΚΙΝΗΤΗΣ ΤΗΛΕΦΩΝΙΑΣ ΚΛΕΙΣΟΥΡΑ (192)

ΕΡΓΟ: ΚΙΑΤΡΑ ΓΚΙΖΑ, ΔΗΜΟΣ ΚΛΕΙΣΟΥΡΑΣ ΝΟΜΟΣ ΚΑΣΤΟΡΙΑΣ

ΘΕΣΗ: ΜΕΛΕΤΗΤΗΣ

ΘΕΜΑ ΣΧΕΔΙΟΥ: **ΝΙΚΟΛΑΟΥ ΝΙΚΟΛΑΟΣ ΠΟΛΙΤΙΚΟΣ ΜΗΧΑΝΙΚΟΣ**

ΧΡΟΝΟΣ: **ΤΟΠΟΓΡΑΦΙΚΟ ΔΙΑΓΡΑΜΜΑ Α1**
ΝΟΕΜΒΡΙΟΣ 2007

ΕΛΥΠΟΓΡΑΦΗ/ΣΦΡΑΓΙΣΤΑ
Αριθμ. Πρωτ. 11/2007

ΕΛΕΓΧΟΣ ΥΠΗΡΕΣΙΑΣ
ΝΟΕΜΒΡΙΟΣ 2007

ΚΛΙΜΑΚΑ
1:200

ΑΡ. ΣΧΕΔΙΟΥ
Α1

Το παρόν συνοδεύει την Αρ.Αι.Δελτ. απόφαση της Κατορίας...
Ο Προϊστάμενος Διεύθυνσης Δομ. & Στ. Έργων

Χρυσός Αιθέρας Δοσολόγος

ΕΠΙΧΕΙΡΗΣΙΑΚΟ ΣΧΗΜΑ
ΝΙΚΟΛΑΟΥ ΝΙΚΟΛΑΟΣ ΠΟΛΙΤΙΚΟΣ ΜΗΧΑΝΙΚΟΣ
ΜΕΛΟΣ Τ.Ε.Ε. Α.Α. 1377 ΑΝΤΙΠΡΟΪΚΑ
Κ. ΓΑΡΦΕΛ 7 - ΤΗΛ. 2310 83241 - 65242
Α.Φ.Μ. 0413215150 Α.Ο.Υ. ΓΕΩΤΕΧΝΙΚΗ

ΣΤΑΜΒΟΥΛΗ	ΜΗΝΙΑ	ΕΣΤΙΑΣΗ	ΜΗΝΙΑ	ΕΛΕΓΧΟΣ	ΥΠΟΓΡΑΦΗ	ΜΗΝΙΑ	ΕΚΦΡΑΣΗ	ΥΠΟΓΡΑΦΗ