

ΕΞΑΡΤΗΣΗ ΤΡΙΓΩΝΟΜΕΤΡΙΚΟΥ ΔΙΚΤΥΟΥ
 ΣΥΣΤΗΜΑ ΕΜΠ. (ΤΓΜ) - ΕΓΣΑ '87 Εγκάρσια Μερκατορική
 Ελλειψοειδές: GRS
 Η περιοχή ανήκει:
 ΓΥΣ: Φ.Χ. 1:50 000 ΑΡΠΑΘΟΣ
 ΓΥΣ: 1:5 000, 970
 ΥΠΕΚΩΔΕ: 1: 50 0: 1:1 000
 ΑΑ 04.15 / 2.3 & ΑΑ 04.13- 1/13.15
 ΕΓΣΑ: 1:50 000 / 100
 788,0 - 4-07/5
 788,0 - 4-06/1

| ΠΙΝΑΚΑΣ ΣΥΝΤΕΤΑΓΜΕΝΩΝ ΚΟΡΥΦΩΝ ΟΙΚΟΠΕΔΟΥ (ΠΡΩΒΟΛΙΚΟ ΣΥΣΤΗΜΑ ΕΓΣΑ '87) | | | | | | |
|---|-------------|--------------|---------------|----------|-----------|--|
| Αριθμός Κορυφής | X / Easting | Y / Northing | Υψόμετρο (μ.) | Latitude | Longitude | |
| 1 | 788191.748 | 3931713.086 | 207.691 | 60.56979 | 69.80376 | |
| 2 | 788190.221 | 3931709.990 | 208.297 | 60.56982 | 69.80378 | |
| 3 | 788185.458 | 3931702.781 | 208.692 | 60.56989 | 69.80384 | |
| 4 | 788182.413 | 3931699.234 | 208.892 | 60.56993 | 69.80388 | |
| 5 | 788181.268 | 3931693.625 | 209.178 | 60.56998 | 69.80389 | |
| 6 | 788179.838 | 3931689.545 | 212.228 | 60.57002 | 69.80391 | |
| 7 | 788179.519 | 3931685.742 | 212.617 | 60.57006 | 69.80392 | |
| 8 | 788179.881 | 3931680.983 | 212.134 | 60.57011 | 69.80391 | |
| 9 | 788180.879 | 3931678.402 | 211.851 | 60.57013 | 69.80390 | |
| 10 | 788185.322 | 3931673.359 | 210.841 | 60.57019 | 69.80385 | |
| 11 | 788196.289 | 3931660.630 | 209.651 | 60.57032 | 69.80372 | |
| 12 | 788205.193 | 3931649.695 | 208.413 | 60.57043 | 69.80362 | |
| 13 | 788220.977 | 3931630.646 | 205.884 | 60.57063 | 69.80343 | |
| 14 | 788227.644 | 3931623.392 | 204.607 | 60.57070 | 69.80335 | |
| 15 | 788229.271 | 3931627.735 | 204.535 | 60.57066 | 69.80333 | |
| 16 | 788227.338 | 3931635.048 | 202.881 | 60.57058 | 69.80335 | |
| 17 | 788225.416 | 3931648.597 | 202.493 | 60.57045 | 69.80337 | |
| 18 | 788225.202 | 3931651.265 | 202.734 | 60.57042 | 69.80337 | |
| 19 | 788246.461 | 3931658.480 | 202.365 | 60.57035 | 69.80335 | |
| 20 | 788226.330 | 3931655.299 | 202.579 | 60.57028 | 69.80335 | |
| 21 | 788227.636 | 3931675.691 | 202.576 | 60.57018 | 69.80333 | |
| 22 | 788227.191 | 3931680.404 | 203.080 | 60.57013 | 69.80334 | |
| 23 | 788215.058 | 3931691.901 | 204.512 | 60.57001 | 69.80348 | |
| 24 | 788201.931 | 3931704.076 | 206.525 | 60.56988 | 69.80363 | |
| 25 | 788196.856 | 3931715.490 | 207.550 | 60.56976 | 69.80369 | |
| 26 | 788171.181 | 3931732.367 | 208.394 | 60.56959 | 69.80400 | |
| 27 | 788159.483 | 3931740.680 | 208.489 | 60.56951 | 69.80414 | |
| 28 | 788159.386 | 3931748.442 | 205.712 | 60.56943 | 69.80414 | |
| 29 | 788158.916 | 3931754.325 | 205.354 | 60.56937 | 69.80414 | |
| 30 | 788158.037 | 3931757.621 | 205.216 | 60.56934 | 69.80415 | |
| 31 | 788156.504 | 3931759.535 | 205.147 | 60.56932 | 69.80417 | |
| 32 | 788159.139 | 3931759.453 | 204.710 | 60.56932 | 69.80414 | |
| 33 | 788165.102 | 3931761.261 | 204.308 | 60.56930 | 69.80406 | |
| 34 | 788166.374 | 3931761.653 | 204.387 | 60.56930 | 69.80405 | |
| 35 | 788169.469 | 3931760.571 | 202.455 | 60.56931 | 69.80401 | |
| 36 | 788177.634 | 3931755.021 | 202.190 | 60.56937 | 69.80391 | |
| 37 | 788179.755 | 3931753.878 | 202.337 | 60.56938 | 69.80389 | |
| 38 | 788186.332 | 3931749.256 | 202.945 | 60.56943 | 69.80381 | |
| 39 | 788192.991 | 3931746.073 | 202.935 | 60.56946 | 69.80373 | |
| 40 | 788198.884 | 3931743.910 | 203.382 | 60.56949 | 69.80386 | |
| 41 | 788206.515 | 3931739.917 | 204.424 | 60.56953 | 69.80356 | |
| 42 | 788216.261 | 3931733.786 | 207.597 | 60.56959 | 69.80345 | |
| 43 | 788209.557 | 3931726.592 | 207.613 | 60.56966 | 69.80353 | |

ΥΠΟΜΝΗΜΑ

- Εμβράδων Οικοπέδων με στοιχεία:
 $E1 = (1,2,3,4,5, \dots, 22,23,24,1) = 2,196,14 \text{ τ.μ.}$
 $E2 = (25,26,27,28, \dots, 41,42,43,25) = 1,273,88 \text{ τ.μ.}$
 Εμβράδων Παλαιού Κτίσματος = 64,13 τ.μ.
- ΔΗΛΩΣΗ ΜΗΧΑΝΙΚΟΥ Ν.651/77 & Ν.1337/1983
 Ο ΥΠΟΓΡΑΦΟΜΕΝΟΣ ΜΗΧΑΝΙΚΟΣ ΔΗΛΩΝΕΙ ΟΤΙ ΤΑ ΠΑΡΟΝΤΑ ΟΙΚΟΠΕΔΑ ΒΡΙΣΚΟΝΤΑΙ ΕΚΤΟΣ ΣΧΕΔΙΟΥ ΠΟΛΕΩΣ ΔΗΜΟΥ ΚΑΡΠΑΘΟΥ ΚΑΙ ΕΚΤΟΣ ΟΙΚΙΣΜΟΥ ΜΕΝΕΤΩΝ. ΕΙΝΑΙ ΑΡΤΙΑ ΚΑΤΑ ΠΑΡΕΚΛΙΣΗ ΚΑΙ ΟΙΚΟΔΟΜΗΣΙΜΑ. ΕΠΙΣΗΣ ΔΕΝ ΘΕΛΕΙ ΕΙΣΦΟΡΑ ΣΕ ΓΗ ΚΑΙ ΧΡΗΜΑΤΑ. ΑΠΟΣΤΑΣΗ ΑΠΟ ΤΗΝ ΘΑΛΑΣΣΑ > 1250μ.
 Ο ΜΗΧΑΝΙΚΟΣ
- ΔΗΛΩΣΗ ΙΔΙΟΚΤΗΤΗ
 Ο κατωθί υπογεγραμμένος Μηνάς Ζωγραφάκης ιδιοκτήτης των αεροστεγασίων με Εμβράδα: E1 = 2,196,14 τ.μ. και E2 = 1,273,88τ.μ. δηλώνει ότι τα ορία που εκεί υλοποιήσει είναι ορθά καθώς και οι αιμαρές ιδιοκτητριες.
 Ο δήλων ιδιοκτήτης
Μηνάς Ζωγραφάκης

ΕΜΜΑΝΟΥΗΛ Γ. ΠΑΡΑΓΙΟΣ
 ΔΙΠΛΩΜ. ΠΟΛΙΤΙΚΟΣ ΜΗΧΑΝΙΚΟΣ
 UNIVERSITY OF EAST LONDON
 Α.Μ. Τ.Ε.Ε. 120043
 ΚΑΡΠΑΘΟΣ Τ.Κ. 85700 ΤΗΛ: 6977718839
 Α.Φ.Μ. 047806490 - Δ.Ο.Υ. ΚΑΡΠΑΘΟΥ

ΕΜΜΑΝΟΥΗΛ Γ. ΠΑΡΑΓΙΟΣ
 Διπλωματούχος Πολιτικός Μηχανικός
 Πανεπιστήμιο UEL Λονδίνου
 m_paragios@yahoo.com τηλ. +302245022214

ΕΡΓΟΔΟΤΗΣ:
ΜΗΝΑΣ ΖΩΓΡΑΦΑΚΗΣ

ΕΡΓΟ:
ΤΟΠΟΓΡΑΦΙΚΟ ΔΙΑΓΡΑΜΜΑ

ΘΕΣΗ:
 "ΚΡΙΘΑΡΕΣ" Δ.Δ. Μενετές
ΔΗΜΟΣ ΚΑΡΠΑΘΟΥ

ΘΕΜΑ ΣΧΕΔΙΟΥ:
ΤΟΠΟΓΡΑΦΙΚΟ & ΥΨΟΜΕΤΡΙΚΟ ΔΙΑΓΡΑΜΜΑ - ΙΣΟΨΕΙΣ ΚΑΜΠΥΛΕΣ
 ΕΞΑΡΤΗΣΗ ΚΟΡΥΦΩΝ
 (ΣΥΣΤΗΜΑ ΕΜΠ-ΤΜ/UTM- ΕΓΣΑ '87, ΕΓΚΑΡΣΙΑ ΜΕΡΚΑΤΟΡΙΚΗ)

ΑΡΙΘΜΟΣ ΣΧΕΔΙΟΥ
T1

ΚΛΙΜΑΚΑ: 1:250
 ΧΡΟΝΟΣ ΜΕΛΕΤΗΣ: ΙΟΥΝΙΟΣ 2008

ΣΦΡΑΓΙΔΑ: ΥΠΟΓΡΑΦΗ:

ΕΜΜΑΝΟΥΗΛ Γ. ΠΑΡΑΓΙΟΣ
 ΔΙΠΛΩΜ. ΠΟΛΙΤΙΚΟΣ ΜΗΧΑΝΙΚΟΣ
 UNIVERSITY OF EAST LONDON
 Α.Μ. Τ.Ε.Ε. 120043
 ΚΑΡΠΑΘΟΣ Τ.Κ. 85700 ΤΗΛ: 6977718839
 Α.Φ.Μ. 047806490 - Δ.Ο.Υ. ΚΑΡΠΑΘΟΥ

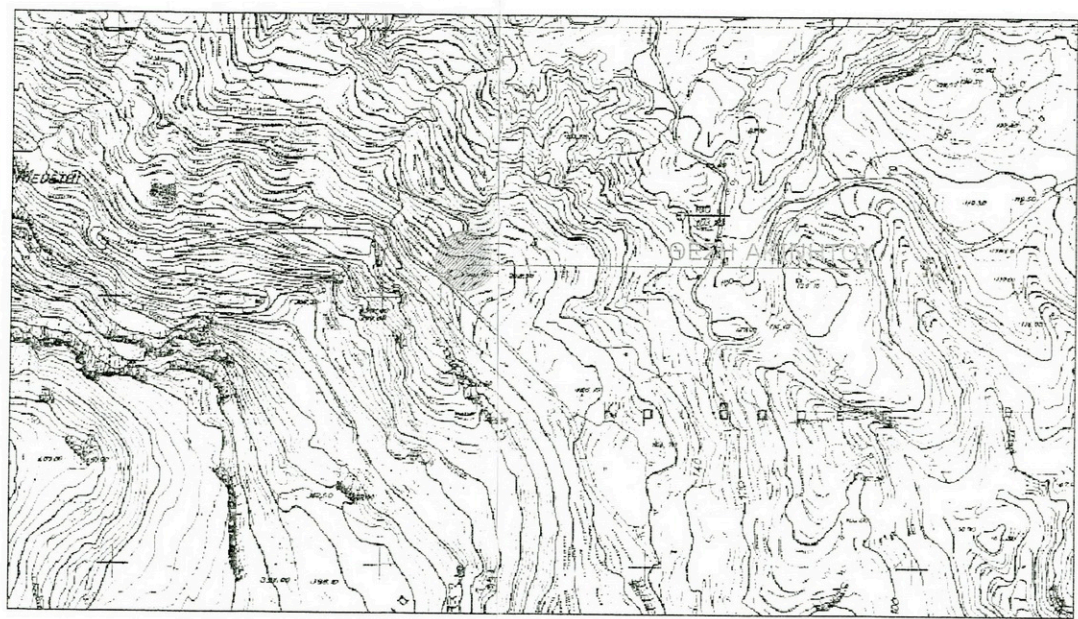
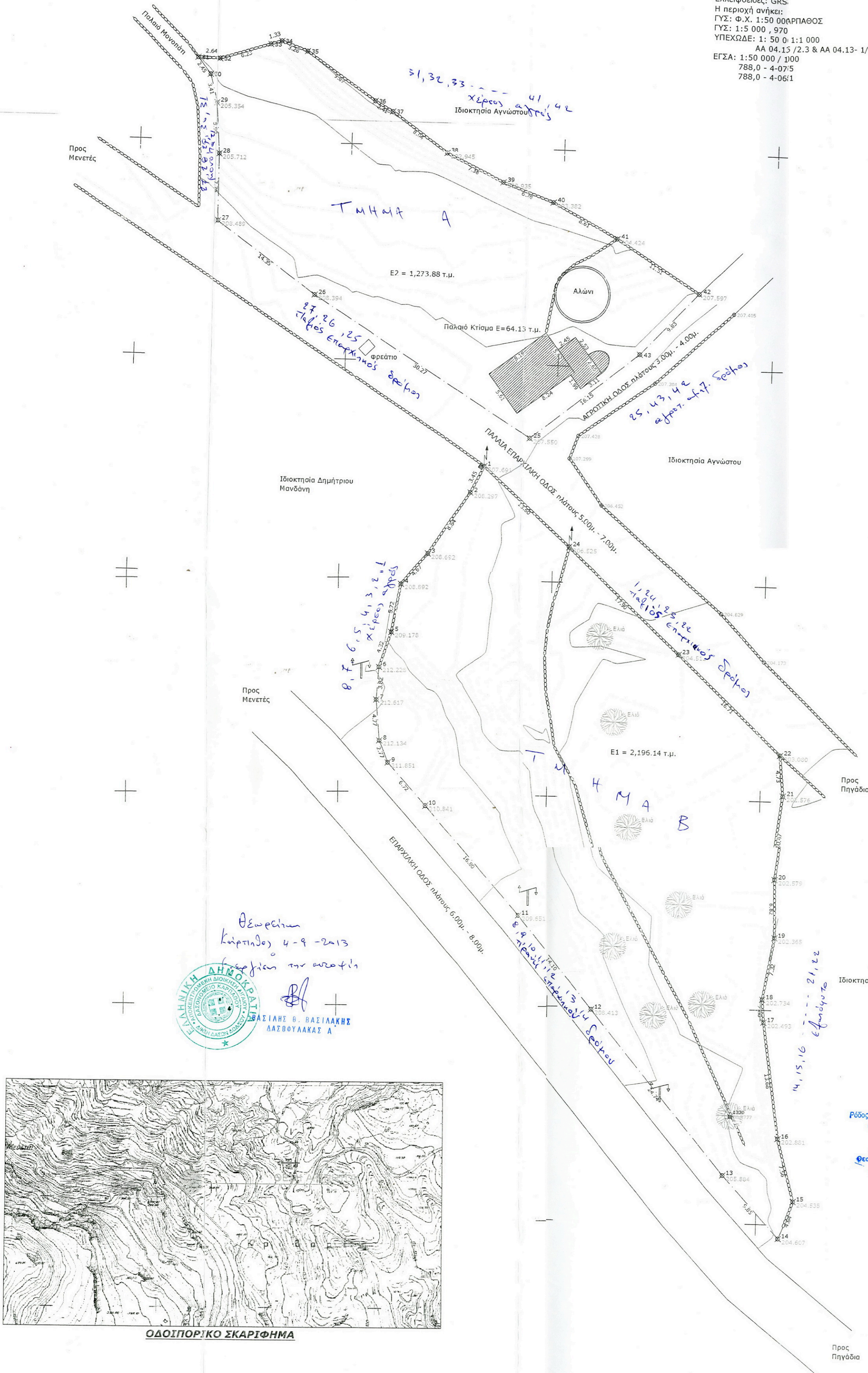

Θέωρηται
 Καρπίνος 4-9-2013
 (σφραγίδα του αναφ/ν)
ΕΛΛΗΝΙΚΗ ΔΗΜΟΚΡΑΤΙΑ
 ΥΠΟΥΡΓΕΙΟ ΠΑΙΔΕΙΑΣ, ΕΡΕΥΝΑΣ ΚΑΙ ΘΡΗΣΚΕΥΜΑΤΩΝ
 ΔΙΕΥΘΥΝΣΗ ΕΠΙΧΕΙΡΗΣΙΑΚΗΣ ΑΝΑΒΑΤΗΣ
 ΒΑΣΙΛΗΣ Θ. ΒΑΣΙΛΑΚΗΣ
 ΔΙΔΑΚΤΩΡ

Ρύθμιση 207.12.2013
 Ο Εισηγητής
Φεοφάνους Νίκος
 Διπλωματούχος
 Δασολόγος

3931750

3931725

3931700

3931675

3931650

3931625