

4540800

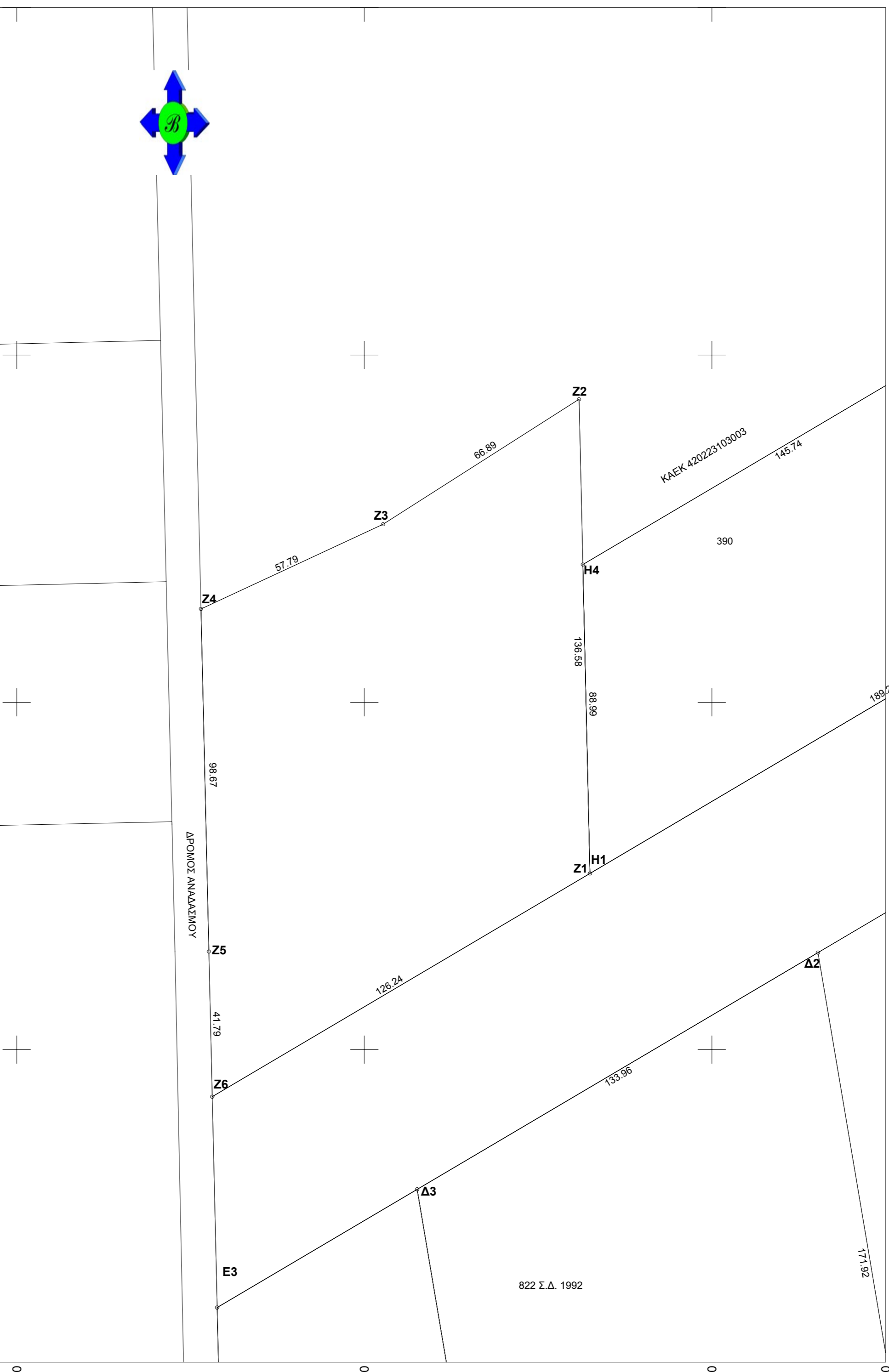

4540700

606409



Κορυφή	X	Y	Li
Z1	609664.930	4540550.706	136.58
Z2	609661.787	4540687.249	66.89
Z3	609605.412	4540651.256	57.79
Z4	609553.014	4540626.886	98.67
Z5	609555.285	4540528.242	41.79
Z6	609556.257	4540486.458	126.24
Εμβαδόν	= 15000.00 μ2		

Κορυφή	X	Y	Li
Z1	-13639.265	1190.439	136.58
Z2	-13640.112	1327.016	66.89
Z3	-13697.084	1291.976	57.79
Z4	-13749.885	1268.491	98.67
Z5	-13749.273	1169.823	41.79
Z6	-13749.004	1128.029	126.24
Εμβαδόν	= 15000.00 μ2		

**ΤΟΠΟΓΡΑΦΙΚΟ ΔΙΑΓΡΑΜΜΑ**  
 ΤΑ 15000.00 μ2 Ο ΚΑΡΑΚΑΣΙΔΗΣ ΑΛΕΞΑΝΔΡΟΣ ΤΑ ΚΑΤΕΧΕΙ ΒΑΣΕΙ ΤΗΣ ΥΠ' ΑΡΙΘΜ. 64/81 ΑΠΟΦΑΣΕΩΣ ΤΗΣ ΕΠΙΤΡΟΠΗΣ ΑΠΑΛΥΣΕΩΝ ΡΟΔΟΠΗΣ ΩΣ ΓΕΩΡΓΙΚΟΣ ΚΛΗΡΟΣ ΠΛΗΝ ΟΜΩΣ ΔΕΝ ΕΞΕΔΟΘΗ ΤΙΤΛΟΣ ΚΥΡΙΟΤΗΤΑΣ, ΒΑΣΕΙ ΤΟΥ ΑΡΘΡ. 22 ΤΟΥ Ν. 4061/12 ΑΡΜΟΔΙΟΣ ΓΙΑ ΤΗΝ ΕΚΔΟΣΗ ΤΟΥ ΤΙΤΛΟΥ ΚΥΡΙΟΤΗΤΑΣ ΕΙΝΑΙ Η ΕΠΙΤΡΟΠΗ ΘΕΜΑΤΩΝ ΓΗΣ. ΤΟ ΠΑΡΑΠΑΝΩ ΤΕΜΑΧΙΟ ΒΡΙΣΚΕΤΑΙ ΜΕΣΑΣΤΑ ΥΠ' ΑΡΙΘΜ. 390 ΚΑΙ 822 Σ.Δ. 1922 ΤΕΜΑΧΙΑ ΑΝΑΔΑΣΜΟΥ ΠΑΓΟΥΡΙΩΝ ΜΕ ΤΟΝ ΧΑΡΑΚΤΗΡΙΣΜΟ ΧΕΡΣΟΛΕΙΒΑΔΑ ΚΟΙΝΟΧΡΗΣΤΑ.

ΟΡΟΙ ΔΟΜΗΣΗΣ  
 ΕΚΤΟΣ ΣΧΕΔΙΟΥ  
 Π.Δ. 24 / 31-5-85 (όπως τροποποιήθηκε με το αρθρ. 10 του Ν.3212/2003)  
 ΕΛΑΧΙΣΤΟ ΕΜΒΑΔΟΝ 4000 μ2 , ΕΛΑΧΙΣΤΟ ΠΡΟΣΩΠΟ 25.00 μ  
 ΕΜΒΑΔΟΝ ΤΕΜΑΧΙΟΥ (Ζ1Ζ2Ζ3Ζ4Ζ5Ζ6Ζ1) = 15000.00 μ2

**ΠΑΡΑΤΗΡΗΣΕΙΣ**  
 1. Το διάγραμμα είναι ενταγμένο στο κρατικό σύστημα συντεταγμένων ΕΓΣΑ ' 87.  
 2. Οι διαστάσεις και το εμβαδόν υπολογίσθηκαν αναλυτικά από τις συν/νες των κορυφών.  
 3. Η εξάρτηση από το ΕΓΣΑ ' 87 πραγματοποιήθηκε με σύστημα GPS και κάνοντας χρήση του Τριγωνομετρικού σημείου T 9 Γ.Υ.Σ. ΜΕ ΣΥΝΤΕΤΑΓΜΕΝΕΣ ΕΓΣΑ ' 87 X=609543.292 , Ψ=4541805.556 , Z=50.037 ΦΥΛΛΟ ΚΟΜΟΤΗΝΗΣ.

ΚΟΜΟΤΗΝΗ 21 - 3 - 2014  
 Ο ΣΥΝΤΑΞΑΣ

0095609

0096009

6007009

6097009