

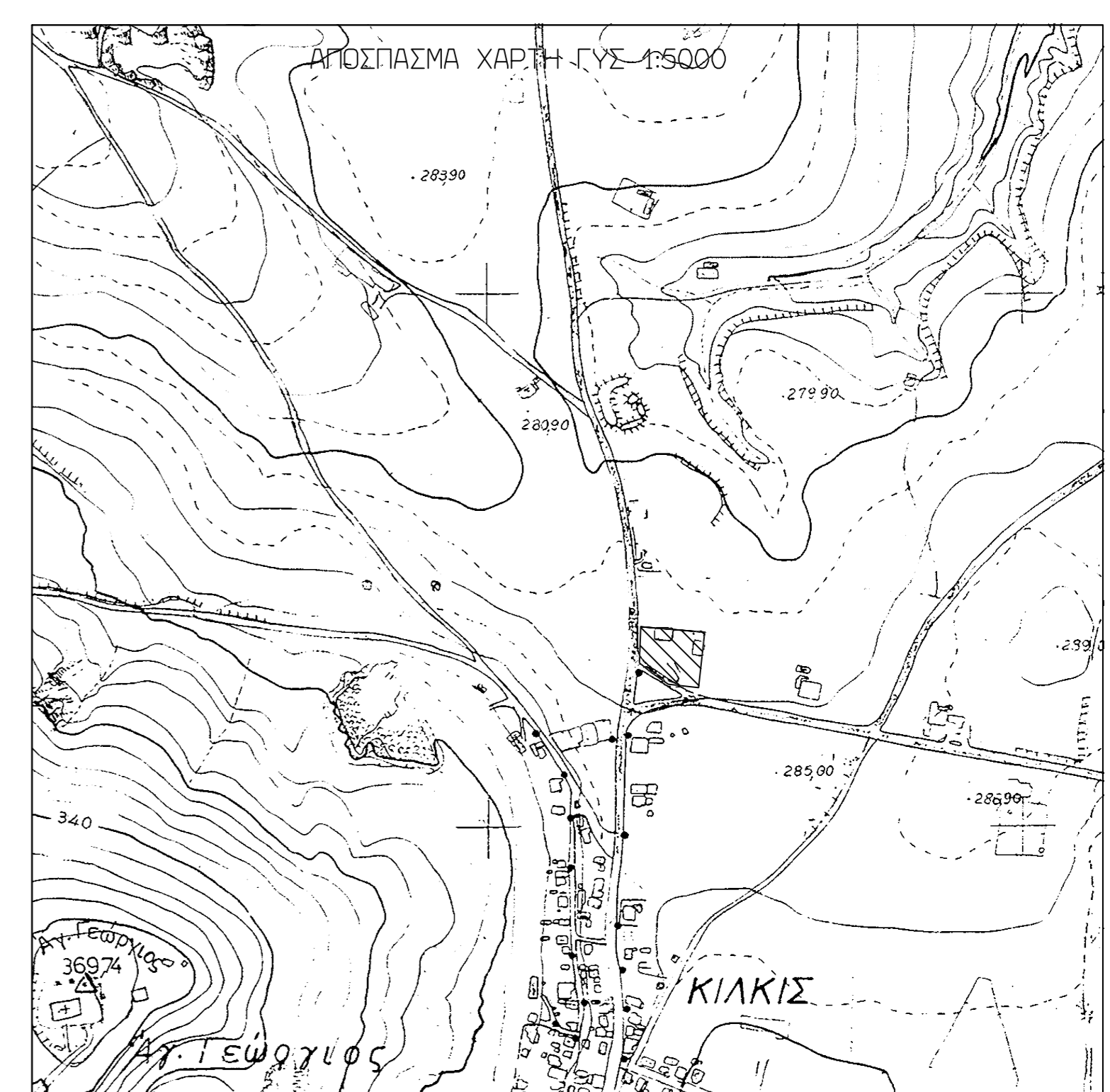

ΤΟΠΟΓΡΑΦΙΚΟ ΔΙΑΓΡΑΜΜΑ
 του υπ' αριθ. 1034 αγροτεμαχίου, εμβαδού= 2770,61μ.
 στο ακρότημα Κιλκίς της Δημοτικής Ενότητας
 Κιλκίς του Δήμου Κιλκίς της Π.Ε. Κιλκίς

ΠΑΡΑΤΗΡΗΣΕΙΣ
 1. Το διάγραμμα είναι ενταγμένο στο κρατικό σύστημα συντεταγμένων Ε.Γ.Σ.Α. 87
 Ελλογιστικός σταθμός: 078 80 (α = 078137 μ, λ = 268.26722107)
 Προβλή: Ήμισφαιρική Μετρομάντι
 Κεντρικός Μετρομάντις: λ = 34° 07' 02" με Κα = 0,800000
 Τετραγωνή Κορυφαία Μετρομάντις: +600
 Γαυροκράνη Πύκνω: 200' 00" 00"
 2. Οι διαστάσεις και τα εμβαδά υπολογίσθηκαν αναλυτικά από τις συντεταγμένες των κορυφών.
 3. Η εμβαδολογία στο το ΕΓ.Σ.Α. 87 πραγματοποιήθηκε με παρατηρήσεις που διεξήχθησαν την 11-12-2007 από τις 11:30 έως 14:04 και 20-12-2007 από 10:22 έως 13:44 (03:07) σύμφωνα με χρήση των Τριγωνομετρικών 381002, 381007 και 162087 του Κρατικού Τριγωνικού Δικτύου.
 4. Για τις μετρήσεις χρησιμοποιήθηκαν γεωδομικός σταθμός NIKON NPL 632 με serial number 507702 και GNSS δίκτυο Τριγωνομετρικού Προσκήνι 2 με serial number 9507, 8685 και 8688 με καταγραφή σιγοντηρίων L1 του συστήματος GPS.

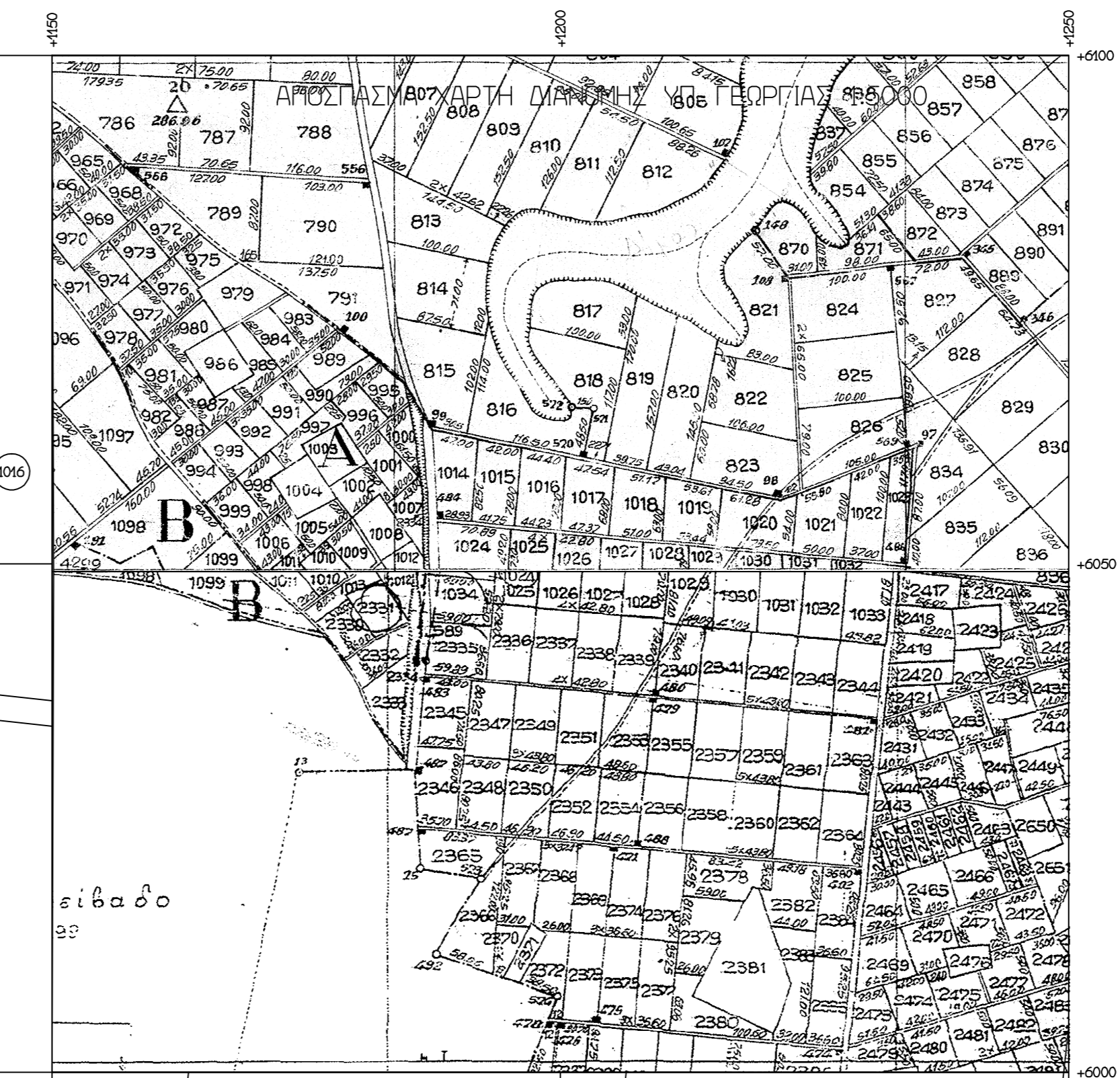
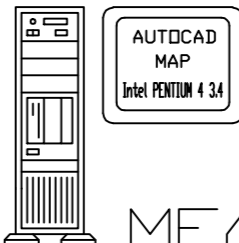

ΕΡΓΟ	1034 ΑΓΡΟΤΕΜΑΧΙΟ ΚΙΛΚΙΣ
ΘΕΣΗ	1034 ΑΓΡΟΤΕΜΑΧΙΟ ΚΙΛΚΙΣ
ΕΡΓΟΔΟΤΗΣ	
 ΤΟΠΟCOM Γ. ΜΑΝΟΥΣΙΔΗΣ ΚΑΙ ΣΥΝΕΡΓΑΤΗΣ Β. ΡΩΤΑ 10 - 51100 ΚΙΛΚΙΣ ΤΗΛ. 23410-27375 FAX 23410-29188 email: topogen@kilforthenet.gr	
ΘΕΜΑ ΣΧΕΔΙΟΥ	ΑΡ. ΣΧΕΔΙΟΥ
ΤΟΠΟΓΡΑΦΙΚΟ	Τ 1
ΔΙΑΓΡΑΜΜΑ	ΚΛΙΜΑΚΑ: 1:500
ΧΡΟΝΟΣ ΜΕΛΕΤΗΣ ΑΠΡΙΛΙΟΣ 2014	
ΘΕΩΡΗΣΗ ΥΠΗΡΕΣΙΑΣ	ΥΠΟΓΡΑΦΗ - ΣΦΡΑΓΙΔΑ

ΠΙΝΑΚΑΣ ΣΥΝΤΕΤΑΓΜΕΝΩΝ ΚΟΡΥΦΩΝ ΙΔΙΟΚΤΗΣΙΑΣ

ΕΓΣΑ 87	ΜΑΤΤ 44.15 -0.45	ΜΑΤΤ 40.57 -0.51
A X=4402738.709 Y=4439500.867 X=7362453 Y=2732858 X=4052470 Y=44996701	B X=4402734.041 Y=4439507.729 X=7363391 Y=2734650 X=4052470 Y=44996701	C X=4402744.787 Y=4439558.447 X=7343345 Y=27350392 X=4058727 Y=44994501
D X=4402763.970 Y=4439546.478 X=7368275 Y=27366583 X=4085590 Y=44994275	E X=4402794.460 Y=4439542.633 X=7298295 Y=27369792 X=4113794 Y=44992931	Z X=4402798.444 Y=4439594.364 X=7292278 Y=2737874 X=4119445 Y=44991724