

ΕΜΒΛΑΔΟΥ ΓΗΠΕΔΟΥ ΜΕΤΑ ΤΙΣ ΥΠΟΔΙΕΞΕΙΣ ΤΟΥ ΔΑΣΑΡΧΕΙΟΥ ΑΛΕΞΠΟΛΗΣ

Κωδικός	X	Y	Πλευρές
K1	626929.282	4481579.836	25.59
K2	626954.712	4481577.181	24.17
K3	626978.964	4481578.079	35.26
N1	627006.823	4481580.837	83.61
K8	626988.747	4481512.097	7.97
N2	626980.948	4481510.441	76.29

Κωδικός	X	Y	Πλευρές
K1	626929.282	4481579.836	25.59
K2	626954.712	4481577.181	24.17
K3	626978.964	4481578.079	35.26
K4	626987.448	4481585.898	18.85
K5	627010.818	4481595.817	8.86
K6	627014.230	4481587.842	14.24
K7	627022.222	4481575.859	83.22
K8	626988.747	4481512.097	18.95
K9	626953.148	4481508.786	69.12
K10	626986.555	4481548.478	14.75
K11	626980.870	4481622.008	13.06
K12	626903.717	4481561.408	15.72
K1	626919.436	4481561.837	20.81

**ΟΡΟΙ ΔΟΜΗΣΗΣ**

**ΑΡΤΙΟΤΗΤΑ**

ΠΛ/24-5-85 ΦΕΚ-270/Δ/31-5-85 ΔΟΜΗΣΗ ΕΚΤΟΣ ΣΧΕΔΙΟΥ ΑΡΘΡΟ 1  
 ΑΡΤΙΟΤΗΤΑ ΚΑΝΟΝΑΣ ΠΑΡΕΚΚΛΑΣΗ ΠΡΟ 31.12.2003  
 ΕΛΑΧΙΣΤΟ ΕΜΒΛΑΔΟ 4.000,00μ² ΕΛΑΧΙΣΤΟ ΠΡΟΣΩΠΟ 4.000,00μ² ΕΛΑΧΙΣΤΟ ΠΡΟΣΩΠΟ 25,00μ  
 Η ΑΓΙΑΤΗΣΗ ΤΟΥ ΠΡΟΣΩΠΟΥ ΤΩΝ 25,00 μ ΣΕ ΚΟΙΝΟΧΡΗΣΤΟ ΔΡΟΜΟ ΙΣΧΥΕΙ ΓΙΑ ΓΗΠΕΔΑ ΠΟΥ ΔΗΜΙΟΥΡΓΟΥΝΤΑΙ ΑΠΟ ΚΑΤΑΤΜΗΣΗ Ή ΣΥΝΕΝΩΣΗ ΜΗ ΑΡΤΙΩΝ ΓΗΠΕΔΩΝ ΜΕΤΑ ΤΗΝ ΙΣΧΥ ΤΟΥ Ν. 3212/03 ΦΕΚ-308/Α/31-12-03 ΒΛ. ΕΓΚ. 6/2004 κ ΕΓΤΡ. 1258/2005 ΤΟΥ ΥΠΕΧΩΔΕ

**ΣΥΝΤΕΛΕΣΤΕΣ ΔΟΜΗΣΗΣ - ΠΟΣΟΣΤΟ ΚΑΛΥΨΗΣ κλπ ΒΙΟΜΗΧΑΝΙΚΕΣ - ΒΙΟΤΕΧΝΙΚΕΣ ΕΓΚΑΤΑΣΤΑΣΕΙΣ**

ΠΛ/24-5-85 ΦΕΚ-270/Δ/31-5-85 \* ΔΟΜΗΣΗ ΕΚΤΟΣ ΣΧΕΔΙΟΥ \* ΑΡΘΡΟΝ-4  
 ΣΥΝΤΕΛΕΣΤΗΣ ΔΟΜΗΣΗΣ 0,90  
 ΣΥΝΤΕΛΕΣΤΗΣ ΚΑΛΥΨΗΣ 0,30  
 ΜΕΓΙΣΤΟ ΕΠΙΤΡΕΠΟΜΕΝΟ ΥΨΟΣ 11  
 ΜΕΓΙΣΤΟΣ ΑΡΙΘΜΟΣ ΟΡΟΦΩΝ 3

**ΕΛΑΧΙΣΤΕΣ ΠΛΑΤΕΙΣ ΚΑΙ ΟΠΙΣΘΙΕΣ ΑΠΟΣΤΑΣΕΙΣ ΚΤΙΡΙΩΝ ΑΠΟ ΤΑ ΟΡΙΑ ΤΟΥ ΓΗΠΕΔΟΥ**

ΠΛ/24-5-85 ΦΕΚ-270/Δ/31-5-85 ΔΟΜΗΣΗ ΕΚΤΟΣ ΣΧΕΔΙΟΥ ΑΡΘΡΟ 4  
 ΧΡΗΣΗ ΚΤΙΡΙΟΥ: ΒΙΟΜΗΧΑΝΙΚΗ - ΒΙΟΤΕΧΝΙΚΗ  
 ΓΙΑ ΓΗΠΕΔΑ ΠΟΥ ΔΕΝ ΕΧΟΥΝ ΠΡΟΣΩΠΟ ΣΕ ΔΙΕΘΝΕΙΣ, ΕΘΝΙΚΕΣ ΕΠΑΡΧΙΑΚΕΣ, ΚΥΡΙΕΣ ΔΗΜΟΤΙΚΕΣ ΚΑΙ ΚΥΡΙΕΣ ΚΟΙΝΟΤΙΚΕΣ ΟΔΟΥΣ  
 ΩΣ ΚΑΙ ΣΕ ΕΓΚΑΤΑΛΕΙΜΜΕΝΑ ΤΜΗΜΑΤΑ ΤΟΥΣ ΚΑΙ ΣΕ ΣΙΑΦΡΟΔΟΜΙΚΕΣ ΓΡΑΜΜΕΣ ΚΑΝΟΝΑΣ 10,00μ  
 ΑΠΟ ΤΟ ΟΡΙΟ ΔΑΣΙΚΗΣ ΕΚΤΑΣΗΣ 10,00μ

**ΠΕΡΙΓΡΑΜΜΑ ΓΗΠΕΔΟΥ**

ΤΟ ΠΕΡΙΓΡΑΜΜΑ ΤΟΥ ΓΗΠΕΔΟΥ ΥΠΟΔΕΙΧΘΗΚΕ ΑΠΟ ΤΟΝ ΙΔΙΟΚΤΗΤΗ ΤΑ ΔΕ ΟΡΙΑ ΤΟΥ ΓΗΠΕΔΟΥ ΔΕΝ ΕΙΝΑΙ ΥΛΟΠΟΙΗΜΕΝΑ ΣΤΟ ΕΛΑΦΟΣ.

**ΕΠΙΣΗΜΑΝΣΕΙΣ**

ΠΡΙΝ ΤΗΝ ΥΠΟΓΡΑΦΗ ΣΥΜΒΟΛΙΣΜΟΥ ΑΓΟΡΑΠΟΛΗΣΙΑΣ, ΜΕΤΑΒΙΒΑΣΗΣ κλπ κλπ ΠΡΙΝ ΤΗΝ ΕΝΑΡΞΗ ΤΗΣ ΔΙΑΔΙΚΑΣΙΑΣ ΣΥΝΤΑΞΗΣ ΚΑΙ ΥΠΟΒΟΛΗΣ ΟΙΚΟΔΟΜΙΚΗΣ ΑΔΕΙΑΣ ΓΙΑ ΤΟ ΠΑΡΟΝ ΓΗΠΕΔΟ κλπ ΠΡΙΝ ΤΗΝ ΚΑΤΑΣΚΕΥΗ ΠΕΡΙΦΡΑΣΗΣ ΓΙΑ ΤΟ ΕΝ ΛΟΓΩ ΓΗΠΕΔΟ ΣΥΝΤΑΞΑΤΑΙ :

1. Η ΛΗΨΗ ΣΧΕΤΙΚΗΣ ΒΕΒΑΙΩΣΗΣ ΤΕΛΕΣΙΔΙΚΙΑΣ ΩΣ ΠΡΟΣ ΤΟΝ ΔΑΣΙΚΟ Η ΜΗ ΧΑΡΑΚΤΗΡΑ ΤΟΥ ΓΗΠΕΔΟΥ
2. Η ΛΗΨΗ ΣΧΕΤΙΚΗΣ ΒΕΒΑΙΩΣΗΣ ΩΣ ΠΡΟΣ ΤΗΝ ΣΧΕΣΗ ΤΟΥ ΓΗΠΕΔΟΥ ΜΕ ΑΡΧΑΙΟΛΟΓΙΚΟΥΣ ΧΩΡΟΥΣ ΣΤΙΣ ΠΕΡΙΟΧΕΣ ΠΟΥ ΑΓΙΑΤΕΙΤΑΙ, ΚΑΤΟΠΙΝ ΟΔΗΓΙΩΝ ΤΗΣ ΑΡΜΟΔΙΑΣ ΠΟΛΕΟΔΟΜΙΑΣ.ΟΙ ΠΑΡΑΓΡΑΦΟΙ 1 κ 2 ΑΦΟΡΟΥΝ ΒΕΒΑΙΩΣΕΙΣ ΥΠΗΡΕΣΙΩΝ ΠΟΥ ΘΑ ΑΓΙΑΤΗΘΟΥΝ ΓΙΑ ΤΗΝ ΕΚΔΟΣΗ ΟΙΚΟΔΟΜΙΚΗΣ ΑΔΕΙΑΣ. ΦΡΟΝΙΜΟ ΘΕΩΡΕΙΤΑΙ ΝΑ ΛΑΜΒΑΝΟΝΤΑΙ ΣΤΟΝ ΧΡΟΝΟ ΠΟΥ ΑΝΑΦΕΡΕΤΑΙ ΣΤΙΣ ΠΑΡΟΥΣΕΣ ΕΠΙΣΗΜΑΝΣΕΙΣ ΠΡΟΣ ΑΠΟΦΥΓΗ ΜΕΛΛΟΝΤΙΚΩΝ ΠΡΟΒΛΗΜΑΤΩ.
3. Η ΛΗΨΗ ΣΧΕΤΙΚΗΣ ΒΕΒΑΙΩΣΗΣ ΑΠΟ ΤΗΝ ΑΡΜΟΔΙΑ ΠΟΛΕΟΔΟΜΙΑ ΓΙΑ ΤΗΝ ΑΡΤΙΟΤΗΤΑ ΚΑΙ ΟΙΚΟΔΟΜΗΣΙΜΟΤΗΤΑ ΤΟΥ ΓΗΠΕΔΟΥ ΓΙΑ ΤΗΝ ΣΥΓΚΕΚΡΙΜΕΝΗ ΧΡΗΣΗ.Η ΠΑΡΑΓΡΑΦΟΣ 3 ΑΝΑΦΕΡΕΤΑΙ ΣΤΗΝ ΚΑΤΑ ΝΟΜΟ ΑΡΜΟΔΙΟΤΗΤΑ ΤΩΝ ΠΟΛΕΟΔΟΜΙΚΩΝ ΓΡΑΦΕΙΩΝ ΓΙΑ ΤΗΝ ΕΚΔΟΣΗ ΟΙΚΟΔΟΜΙΚΗΣ ΑΔΕΙΑΣ ΣΕ ΣΧΕΣΗ ΜΕ ΤΗΝ ΙΣΧΥΟΥΣΑ ΠΟΛΕΟΔΟΜΙΚΗ ΝΟΜΟΘΕΣΙΑ ΠΟΥ ΣΕ ΠΟΛΛΕΣ ΠΕΡΙΠΤΩΣΕΙΣ ΕΙΝΑΙ ΙΔΙΑΙΤΕΡΑ ΠΟΛΥΠΛΟΚΗ.
4. Η ΛΗΨΗ ΤΗΣ ΠΡΟΒΛΕΠΟΜΕΝΗΣ ΣΧΕΤΙΚΗΣ ΕΓΚΡΙΣΗΣ ΓΙΑ ΤΗΝ ΚΥΚΛΟΦΟΡΙΑΚΗ ΣΥΛΛΕΞΗ Η ΤΗΝ ΕΓΚΡΙΣΗ ΡΥΘΜΙΣΗΣ ΕΙΣΟΔΟΥ-ΕΞΟΔΟΥ ΟΧΗΜΑΤΩΝ ΤΗΣ ΕΓΚΑΤΑΣΤΑΣΗΣ ΜΕ ΤΟ ΟΔΙΚΟ ΔΙΚΤΥΟ (ΑΝΑΛΟΓΑ ΜΕ ΤΗΝ ΚΑΤΗΓΟΡΙΑ ΤΗΣ ΟΔΟΥ ΚΑΙ ΤΗΝ ΚΑΤΗΓΟΡΙΑ ΤΗΣ ΕΓΚΑΤΑΣΤΑΣΗΣ ΣΥΜΦΩΝΑ ΜΕ ΤΟ Β.Δ. 485/70 ΦΕΚ-156/Α/8-7-70, ΟΠΩΣ ΑΥΤΟ ΤΡΟΠΟΠΟΙΗΘΗΚΕ ΚΑΙ ΙΣΧΥΕΙ ΣΗΜΕΡΑ).Η ΠΑΡΑΓΛΩΦ ΕΓΚΡΙΣΗ ΑΠΟΤΕΛΕΙ ΠΡΟΫΠΟΘΕΣΗ ΓΙΑ ΤΗΝ ΕΚΔΟΣΗ ΟΙΚΟΔΟΜΙΚΗΣ ΑΔΕΙΑΣ ΓΙΑ ΤΟ ΠΑΡΟΝ ΓΗΠΕΔΟ.
5. Η ΤΗΡΗΣΗ ΑΠΟΣΤΑΣΕΩΝ ΚΤΙΡΙΩΝ ΑΠΟ ΤΑ ΟΡΙΑ ΤΟΥ ΓΗΠΕΔΟΥ ΜΕΓΑΛΥΤΕΡΩΝ ΤΩΝ ΕΛΑΧΙΣΤΩΝ ΠΡΟΒΛΕΠΟΜΕΝΩΝ ΑΠΟ ΤΙΣ ΣΧΕΤΙΚΕΣ ΔΙΑΤΑΞΕΙΣ, ΜΕ ΣΚΟΠΟ ΤΗΝ ΠΡΟΦΥΛΑΞΗ ΤΟΥ ΜΕΛΛΟΝΤΙΚΟΥ ΟΙΚΟΔΟΜΗΜΑΤΟΣ ΑΠΟ ΤΥΧΟΝ ΔΙΑΦΟΝΙΕΣ ΟΜΟΡΙΩΝ ΙΔΙΟΚΤΗΤΩΝ ΠΟΥ ΔΕΝ ΕΚΔΗΛΩΣΑΝ ΜΙΚΡΑ ΣΤΙΓΜΕΣ ΚΑΙ ΑΦΟΡΟΥΝ ΤΟ ΜΕΤΕΩΣ ΚΑΙ ΤΗΝ ΘΕΣΗ ΤΟΥ ΓΗΠΕΔΟΥ ΣΤΟΝ ΧΩΡΟ.Η ΠΡΟΗΓΟΥΜΕΝΗ ΕΓΚΡΙΣΗ ΤΗΣ ΥΠΗΡΕΣΙΑΣ ΠΟΛΙΤΙΚΗΣ ΑΕΡΟΠΟΡΙΑΣ (ΥΠΑ) ΓΙΑ ΤΟ ΜΕΓΙΣΤΟ ΕΠΙΤΡΕΠΟΜΕΝΟ ΥΨΟΣ ΤΟΥ ΜΕΛΛΟΝΤΙΚΟΥ ΚΤΙΡΙΟΥ ΓΙΑ ΓΗΠΕΔΑ ΠΟΥ ΑΠΕΧΟΥΝ ΑΠΟΣΤΑΣΕΙΣ ΙΣΕΣ Η ΜΙΚΡΟΤΕΡΕΣ ΑΠΟ ΤΙΣ ΠΡΟΒΛΕΠΟΜΕΝΕΣ, ΑΠΟ ΤΙΣ ΣΧΕΤΙΚΕΣ ΔΙΑΤΑΞΕΙΣ, ΑΠΟ ΕΓΚΑΤΑΣΤΑΣΕΙΣ ΑΕΡΟΔΡΟΜΙΩΝ ΚΑΙ ΕΛΙΚΟΔΡΟΜΙΩΝ ΤΗΣ ΧΩΡΑΣ.ΣΥΝΙΣΤΑΤΑΙ Η ΛΗΨΗ ΣΧΕΤΙΚΗΣ ΒΕΒΑΙΩΣΗΣ ΑΠΟ ΤΗΝ ΑΡΜΟΔΙΑ ΥΠΗΡΕΣΙΑ ΓΙΑ ΤΟ ΑΝ ΤΟ ΠΑΡΟΝ ΓΗΠΕΔΟ ΑΠΟΤΕΛΕΙ ΓΗ ΥΨΗΛΗΣ ΠΑΡΑΓΩΓΙΚΟΤΗΤΑΣ ΚΑΙ Η ΟΠΟΙΑ ΣΧΕΤΙΖΕΤΑΙ ΑΜΕΣΑ ΜΕ ΤΗΝ ΟΙΚΟΔΟΜΙΚΗ ΕΚΜΕΤΑΛΛΕΥΣΗ ΤΟΥ ΓΗΠΕΔΟΥ ΚΑΙ ΤΗΝ ΤΥΧΟΝ ΚΑΤΑΤΜΗΣΗ ΤΟΥ.ΜΗ ΤΗΡΗΣΗ ΤΩΝ ΠΑΡΑΓΛΩΦ ΕΝΔΕΧΕΤΑΙ ΝΑ ΔΗΜΙΟΥΡΓΗΣΕΙ ΜΙΚΡΑ Η ΚΑΙ ΜΕΓΑΛΑ ΠΡΟΒΛΗΜΑΤΑ. ΣΤΟ ΕΜΒΛΑΔΟ ΤΟΥ ΓΗΠΕΔΟΥ, ΣΤΗΝ ΑΡΤΙΟΤΗΤΑ ΚΑΙ ΟΙΚΟΔΟΜΗΣΙΜΟΤΗΤΑ ΑΥΤΟΥ, ΣΤΗΝ ΔΙΑΤΗΡΗΣΗ ΤΩΝ ΕΛΑΧΙΣΤΩΝ ΑΠΟΣΤΑΣΕΩΝ ΚΤΙΡΙΩΝ ΑΠΟ ΤΑ ΟΡΙΑ ΤΟΥ, κλπ

**ΥΠΕΥΘΥΝΗ ΔΗΛΩΣΗ ΙΔΙΟΚΤΗΤΗ**

Ο ΠΑΡΑΚΑΤΩ ΥΠΟΓΡΑΦΩΝ  
 ΔΗΛΩΩ ΥΠΕΥΘΥΝΑ ΟΤΙ ΕΙΜΑΙ ΙΔΙΟΚΤΗΤΗΣ ΤΟΥ ΓΗΠΕΔΟΥ ΜΕ ΣΤΟΙΧΕΙΑ ΚΟΡΥΦΩΝ (K1,K2,K3,N1,K8,N2,K1)  
 ΟΠΩΣ ΑΥΤΟ ΠΕΡΙΓΡΑΦΕΤΑΙ ΣΤΟ ΠΑΡΟΝ ΤΟΠΟΓΡΑΦΙΚΟ ΔΙΑΓΡΑΜΜΑ,  
 ΣΥΜΦΩΝΑ ΜΕ ΤΟ ΠΡΟΣΕΚΟΜΕΘΕΝ ΠΑΡΑΣΤΑΤΙΚΟ ΚΥΡΙΟΤΗΤΑΣ ΑΓΟΡΑΠΟΛΗΣΙΑ ΑΓΡΟΥ  
 ΥΠ. ΑΡΙΘ. .... / ..... ΤΗΣ ΣΥΜΒΟΛΟΓΡΑΦΟΥ ΣΑΜΟΘΡΑΚΗΣ  
 ΤΑ ΔΕ ΟΡΙΑ ΤΟΥ ΓΗΠΕΔΟΥ ΟΠΩΣ ΑΥΤΑ ΠΕΡΙΓΡΑΦΟΝΤΑΙ ΣΤΟ ΠΑΡΟΝ ΤΟΠΟΓΡΑΦΙΚΟ ΔΙΑΓΡΑΜΜΑ ΥΠΟ ΔΕΙΧΘΗΚΑΝ ΑΠΟ ΕΜΕΝΑ ΚΑΙ ΕΙΝΑΙ ΤΑ ΟΡΘΑ.  
 ΤΕΛΟΣ ΕΧΩ ΔΙΚΑΙΩΜΑ ΑΠΗΣΗΣ ΕΚΔΟΣΗΣ ΟΙΚΟΔΟΜΙΚΗΣ ΑΔΕΙΑΣ ΓΙΑ ΤΟ ΠΡΟΑΝΑΦΕΡΘΕΝ ΓΗΠΕΔΟ.

Ο ΔΗΛΩΝ ΥΠΟΓΡΑΦΗ

**ΥΠΕΥΘΥΝΕΣ ΔΗΛΩΣΕΙΣ ΜΗΧΑΝΙΚΟΥ**

ΔΗΛΩΩ ΣΥΜΦΩΝΑ ΜΕ ΤΟΝ ΝΟΜΟ ΓΙΑ ΤΟ ΓΗΠΕΔΟ ΜΕ ΣΤΟΙΧΕΙΑ ΚΟΡΥΦΩΝ :  
 (K1,K2,K3,N1,K8,N2,K1) ΠΟΥ ΒΡΙΣΚΕΤΑΙ ΣΤΗ ΘΕΣΗ : «ΜΕΛΛΑΓΤΟΙ» ΤΗΣ ΝΗΣΟΥ ΣΑΜΟΘΡΑΚΗΣ ΤΟΥ ΝΟΜΟΥ ΕΒΡΟΥ, ΟΤΙ  
 Α) ΔΕΝ ΕΙΝΑΙ ΑΡΤΙΟ ΚΑΙ ΟΙΚΟΔΟΜΗΣΙΜΟ ΣΥΜΦΩΝΑ ΜΕ ΤΙΣ ΠΟΛΕΟΔΟΜΙΚΕΣ ΔΙΑΤΑΞΕΙΣ ΠΟΥ ΙΣΧΥΟΥΝ ΣΗΜΕΡΑ ΜΕ ΤΗΝ ΕΠΙΦΥΛΑΞΗ, ΤΗΣ ΕΠΤΡΑΦΗΣ ΓΝΩΜΗΣ ΤΟΥ ΔΑΣΑΡΧΕΙΟΥ, ΤΩΝ ΑΡΧΑΙΟΛΟΓΙΚΩΝ ΕΣΘΡΩΝ ΚΑΙ ΟΠΟΙΑΣΔΗΠΟΤΕ ΑΛΛΗΣ ΥΠΗΡΕΣΙΑΣ Η ΦΟΡΕΑ Η ΓΝΩΜΗ ΤΗΣ ΟΠΟΙΑΣ ΕΠΗΡΕΑΣΕ ΤΗΝ ΟΙΚΟΔΟΜΗΣΙΜΟΤΗΤΑ ΤΟΥ ΓΗΠΕΔΟΥ.  
 Β) ΒΡΙΣΚΕΤΑΙ ΣΤΗΝ ΕΚΤΟΣ ΣΧΕΔΙΟΥ ΠΕΡΙΟΧΗ - ΕΚΤΟΣ ΓΤΣ - ΕΚΤΟΣ ΖΟΕ - ΕΚΤΟΣ ΣΧΟΛΠ - ΕΚΤΟΣ NATURA Γ) ΔΕΝ ΕΜΠΙΠΤΕΙ ΣΤΙΣ ΔΙΑΤΑΞΕΙΣ ΤΟΥ ΝΟΜΟΥ 1337/83 ΚΑΙ ΔΕΝ ΟΦΕΙΛΕΙ ΕΙΣΦΟΡΑ ΣΕ ΓΗ ΚΑΙ ΣΕ ΧΡΗΜΑ Δ) ΕΝΤΟΣ ΤΟΥ ΓΗΠΕΔΟΥ ΔΕΝ ΔΙΕΡΧΟΝΤΑΙ ΕΝΔΕΡΙΕΣ ΓΡΑΜΜΕΣ ΜΕΤΑΦΟΡΑΣ ΥΨΗΛΗΣ ΤΑΣΗΣ ΤΗΣ ΔΕΗ, ΑΓΩΓΟΣ ΦΥΣΙΚΟΥ ΑΕΡΙΟΥ, ΟΔΟΣ ΠΡΟΫΦΙΣΤΑΜΕΝΗ ΤΟΥ 1923 Η ΡΕΜΑ ΚΑΙ Ε) ΕΝΤΟΣ ΤΩΝ ΟΜΟΡΙΩΝ ΓΗΠΕΔΩΝ ΔΕΝ ΥΦΙΣΤΑΝΤΑΙ ΔΙΑΤΗΡΗΤΕΑ ΚΤΙΣΜΑΤΑ ΣΤ) ΣΤΗΝ ΠΕΡΙΟΧΗ ΔΕΝ ΕΧΕΙ ΕΚΤΙΟΝΘΕΙ ΟΥΤΕ ΚΑΙ ΕΚΤΙΟΝΕΙΤΑΙ ΜΕΛΕΤΗ ΕΘΝΙΚΟΥ ΚΤΗΜΑΤΟΛΟΓΙΟΥ  
 Η ΑΠΟΣΤΑΣΗ ΤΟΥ ΑΓΡΟΤΕΜΑΧΙΟΥ ΑΠΟ ΤΗ ΘΑΛΑΣΣΑ ΕΙΝΑΙ 1900 μ.

ΥΠΟΓΡΑΦΗ

ΑΠΟΣΠΑΣΜΑ ΧΑΡΤΗ Γ.Υ.Σ 1 : 50.000 Φ.ΧΑΡΤΗ ΣΑΜΟΘΡΑΚΗ



ΑΠΟΣΠΑΣΜΑ ΧΑΡΤΗ Γ.Υ.Σ 1 : 5.000 Φ.ΧΑΡΤΗ 4602/4

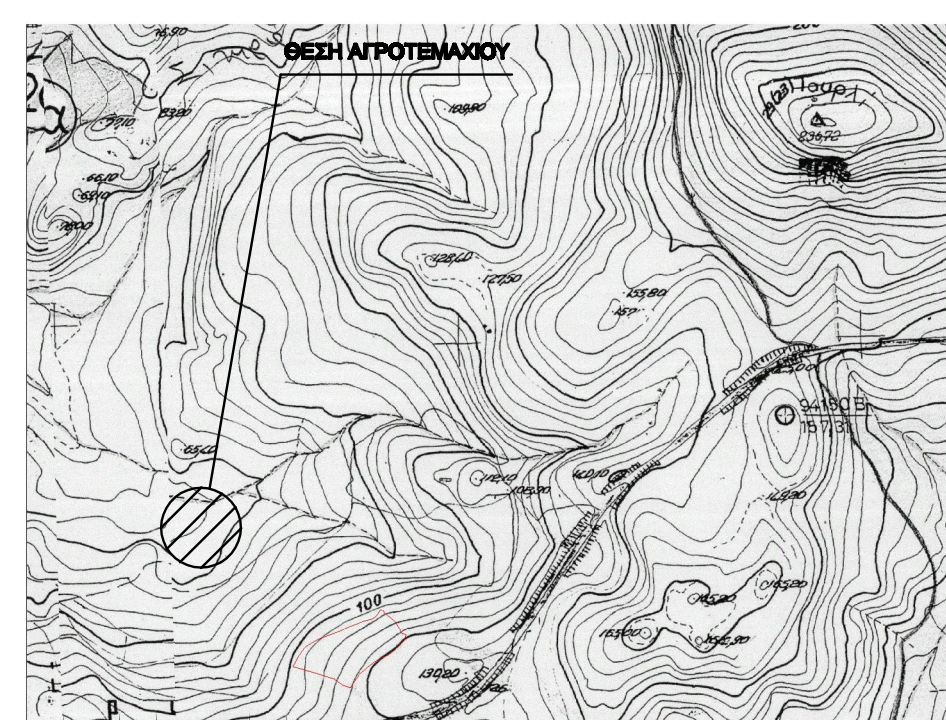

**ΤΟΠΟΓΡΑΦΙΚΟ ΔΙΑΓΡΑΜΜΑ**

ΕΡΓΟΔΟΤΗΣ: ΚΟΝΣΟΥΛΑΣ ΝΙΚΟΛΑΟΣ	
Νομός : ΕΒΡΟΥ Δήμος : ΣΑΜΟΘΡΑΚΗΣ Θέση : "ΜΕΛΛΑΓΤΟΙ"	
ΚΛΙΜΑΚΑ 1 : 500	
ΗΜΕΡΟΜΗΝΙΑ ΔΕΚΕΜΒΡΙΟΣ 2013	ΑΡ. ΣΧΕΔΙΟΥ
ΣΥΝΤΑΞΗ	