

ΕΜΒΛΑΔΟΥ ΓΗΠΕΔΟΥ ΜΕΤΑ ΤΙΣ ΥΠΟΔΕΙΞΕΙΣ ΤΟΥ ΔΑΣΑΡΧΕΙΟΥ ΑΜΕΛΙΩΝΗΣ

Κωδικός: 01	E= 2997,85 μ²		
Κορυφές	X	Y	Πλευρές
A	627183.133	4483346.268	96.88
B	627276.726	4483371.290	9.88
Γ	627277.427	4483361.431	18.14
Δ	627294.297	4483354.780	3.52
N1	627295.431	4483351.431	32.88
N2	627295.015	4483345.941	64.46
N3	627298.184	4483308.898	43.93
N4	627181.244	4483340.917	5.87

Κωδικός: 01	E= 4678,72 μ²		
Κορυφές	X	Y	Πλευρές
A	627183.133	4483346.268	96.88
B	627276.726	4483371.290	9.88
Γ	627277.427	4483361.431	18.14
Δ	627294.297	4483354.780	12.29
E	627298.294	4483343.129	116.22
Z	627182.770	4483296.780	40.98
H	627180.950	4483328.054	10.30
Θ	627180.950	4483328.054	8.41

ΟΡΟΙ ΔΟΜΗΣΗΣ

ΑΡΤΙΟΤΗΤΑ

ΠΑ/24-5-85 ΦΕΚ-270/Δ/31-5-85 ΔΟΜΗΣΗ ΕΚΤΟΣ ΣΧΕΔΙΟΥ

ΑΡΘΡΟ 1

ΑΡΤΙΟΤΗΤΑ ΚΑΝΟΝΑΣ ΠΑΡΕΚΚΛΙΣΗ ΠΡΟ 31.12.2003
ΕΛΑΧΙΣΤΟ ΕΜΒΛΑΔΟ 4.000,00μ² 4.000,00μ² ΕΛΑΧΙΣΤΟ ΠΡΟΣΩΠΟ

ΣΕ ΚΟΙΝΟΧΡΗΣΤΟ ΔΡΟΜΟ 25,00μ

Η ΑΠΛΗΤΗΣΗ ΤΟΥ ΠΡΟΣΩΠΟΥ ΤΩΝ 25,00 μ ΣΕ ΚΟΙΝΟΧΡΗΣΤΟ ΔΡΟΜΟ ΙΣΧΥΕΙ ΓΙΑ ΓΗΠΕΔΑ ΠΟΥ ΔΗΜΙΟΥΡΓΟΥΝΤΑΙ ΑΠΟ ΚΑΤΑΤΜΗΣΗ Ή ΣΥΝΕΝΩΣΗ ΜΗ ΑΡΤΙΩΝ ΓΗΠΕΔΩΝ ΜΕΤΑ ΤΗΝ ΙΣΧΥ ΤΟΥ Ν. 3212/03 ΦΕΚ-308/Α/31-12-03 ΒΛ. ΕΓΚ. 5/2004 κ ΕΠΤΡ. 1258/2005 ΤΟΥ ΥΠΕΧΩΔΕ

ΣΥΝΤΕΛΕΣΤΕΣ ΔΟΜΗΣΗΣ - ΠΟΣΟΣΤΟ ΚΑΛΥΨΗΣ κλπ ΒΙΟΜΗΧΑΝΙΚΕΣ - ΒΙΟΤΕΧΝΙΚΕΣ ΕΓΚΑΤΑΣΤΑΣΕΙΣ

ΠΑ/24-5-85 ΦΕΚ-270/Δ/31-5-85 * ΔΟΜΗΣΗ ΕΚΤΟΣ ΣΧΕΔΙΟΥ * ΑΡΘΡΟΝ-4

ΣΥΝΤΕΛΕΣΤΗΣ ΔΟΜΗΣΗΣ 0,90

ΣΥΝΤΕΛΕΣΤΗΣ ΚΑΛΥΨΗΣ 0,30

ΜΕΓΙΣΤΟ ΕΠΙΤΡΕΠΟΜΕΝΟ ΥΨΟΣ 11

ΜΕΓΙΣΤΟΣ ΑΡΙΘΜΟΣ ΟΡΟΦΩΝ 3

ΕΛΑΧΙΣΤΕΣ ΠΛΑΤΕΙΣ ΚΑΙ ΟΡΙΣΘΕΙΣ ΑΠΟΣΤΑΣΕΙΣ ΚΤΙΡΙΩΝ ΑΠΟ ΤΑ ΟΡΙΑ ΤΟΥ ΓΗΠΕΔΟΥ

ΠΑ/24-5-85 ΦΕΚ-270/Δ/31-5-85 ΔΟΜΗΣΗ ΕΚΤΟΣ ΣΧΕΔΙΟΥ ΑΡΘΡΟ 4

ΧΡΗΣΗ ΚΤΙΡΙΟΥ: ΒΙΟΜΗΧΑΝΙΚΗ - ΒΙΟΤΕΧΝΙΚΗ

ΓΙΑ ΓΗΠΕΔΑ ΠΟΥ ΔΕΝ ΕΧΟΥΝ ΠΡΟΣΩΠΟ ΣΕ ΔΕΘΝΕΙΣ, ΕΘΝΙΚΕΣ ΕΠΑΡΧΙΑΚΕΣ,

ΚΥΡΙΕΣ ΔΗΜΟΤΙΚΕΣ ΚΑΙ ΚΥΡΙΕΣ ΚΟΙΝΟΤΙΚΕΣ ΟΔΟΥΣ

ΟΣ ΚΑΙ ΣΕ ΕΓΚΑΤΑΛΕΙΜΜΕΝΑ ΤΜΗΜΑΤΑ ΤΟΥΣ ΚΑΙ ΣΕ ΣΙΑΔΡΟΑΡΜΙΚΕΣ ΓΡΑΜΜΕΣ

ΚΑΝΟΝΑΣ 10,00μ

ΑΠΟ ΤΟ ΟΡΙΟ ΔΑΣΙΚΗΣ ΕΚΤΑΣΗΣ 10,00μ

ΠΕΡΙΓΡΑΦΜΑ ΓΗΠΕΔΟΥ

ΤΟ ΠΕΡΙΓΡΑΦΜΑ ΤΟΥ ΓΗΠΕΔΟΥ ΥΠΟΔΕΙΧΘΗΚΕ ΑΠΟ ΤΟΝ ΙΔΙΟΚΤΗΤΗ

ΤΑ ΔΕ ΟΡΙΑ ΤΟΥ ΓΗΠΕΔΟΥ ΔΕΝ ΕΙΝΑΙ ΥΛΟΠΟΙΗΜΕΝΑ ΣΤΟ ΕΛΑΦΟΣ.

ΕΠΙΣΗΜΑΝΣΕΙΣ

ΠΡΙΝ ΤΗΝ ΥΠΟΓΡΑΦΗ ΣΥΜΒΟΛΙΩΝ ΑΓΟΡΑΠΩΛΗΣΙΑΣ, ΜΕΤΑΒΙΒΑΣΗΣ κλπ
κλπ ΠΡΙΝ ΤΗΝ ΕΚΔΟΣΗ ΤΗΣ ΔΙΑΚΗΑΣΙΑΣ ΣΥΝΤΑΞΗΣ ΚΑΙ ΥΠΟΒΟΛΗΣ ΟΙΚΟΔΟΜΙΚΗΣ ΑΔΕΙΑΣ ΓΙΑ ΤΟ ΠΑΡΟΝ ΓΗΠΕΔΟ
κλπ ΠΡΙΝ ΤΗΝ ΚΑΤΑΣΧΕΥΗ ΠΕΡΙΦΡΑΣΗΣ ΓΙΑ ΤΟ ΕΝ ΛΟΓΩ ΓΗΠΕΔΟΥ ΣΥΝΤΑΞΑΙ:

1. Η ΛΗΨΗ ΣΧΕΤΙΚΗΣ ΒΕΒΑΙΩΣΗΣ ΤΕΛΕΣΙΑΚΙΑΣ ΩΣ ΠΡΟΣ ΤΟΝ ΔΑΣΙΚΟ Ή ΜΗ ΧΑΡΑΚΤΗΡΑ ΤΟΥ ΓΗΠΕΔΟΥ
2. Η ΛΗΨΗ ΣΧΕΤΙΚΗΣ ΒΕΒΑΙΩΣΗΣ ΩΣ ΠΡΟΣ ΤΗΝ ΣΧΕΣΗ ΤΟΥ ΓΗΠΕΔΟΥ ΜΕ ΑΡΧΑΙΟΛΟΓΙΚΟΥΣ ΧΟΡΟΥΣ ΣΤΙΣ ΠΕΡΙΟΧΕΣ ΠΟΥ ΑΠΛΗΤΕΙΤΑΙ, ΚΑΤΟΠΙΝ ΟΔΗΓΙΩΝ ΤΗΣ ΑΡΜΟΔΙΑΣ ΠΟΛΕΟΔΟΜΙΑΣ ΟΙ ΠΑΡΑΓΡΑΦΟΙ 1 κ 2 ΑΡΘΡΟΥΝ ΒΕΒΑΙΩΣΕΙΣ ΥΠΗΡΕΣΙΩΝ ΠΟΥ ΘΑ ΑΠΛΗΤΕΥΟΥΝ ΓΙΑ ΤΗΝ ΕΚΔΟΣΗ ΟΙΚΟΔΟΜΙΚΗΣ ΑΔΕΙΑΣ. ΦΡΟΝΙΜΟ ΘΕΩΡΕΙΤΑΙ ΝΑ ΛΑΜΒΑΝΟΝΤΑΙ ΣΤΟΝ ΧΡΟΝΟ ΠΟΥ ΑΝΑΦΕΡΕΤΑΙ ΣΤΙΣ ΠΑΡΟΥΣΕΣ ΕΠΙΣΗΜΑΝΣΕΙΣ ΠΡΟΣ ΑΓΙΟΦΥΤΗ ΜΕΛΛΟΝΤΙΚΩΝ ΠΡΟΒΛΗΜΑΤΩ.
3. Η ΛΗΨΗ ΣΧΕΤΙΚΗΣ ΒΕΒΑΙΩΣΗΣ ΑΠΟ ΤΗΝ ΑΡΜΟΔΙΑ ΠΟΛΕΟΔΟΜΙΑ ΓΙΑ ΤΗΝ ΑΡΤΙΟΤΗΤΑ ΚΑΙ ΟΙΚΟΔΟΜΗΣΙΜΟΤΗΤΑ ΤΟΥ ΓΗΠΕΔΟΥ ΓΙΑ ΤΗΝ ΣΥΓΚΕΚΡΙΜΕΝΗ ΧΡΗΣΗ. Η ΠΑΡΑΓΡΑΦΟΣ 3 ΑΝΑΦΕΡΕΤΑΙ ΣΤΗΝ ΚΑΤΑ ΝΟΜΟ ΑΡΜΟΔΙΟΤΗΤΑ ΤΩΝ ΠΟΛΕΟΔΟΜΙΚΩΝ ΓΡΑΦΕΙΩΝ ΓΙΑ ΤΗΝ ΕΚΔΟΣΗ ΟΙΚΟΔΟΜΙΚΗΣ ΑΔΕΙΑΣ ΣΕ ΣΧΕΣΗ ΜΕ ΤΗΝ ΙΣΧΥΟΥΣΑ ΠΟΛΕΟΔΟΜΙΚΗ ΝΟΜΟΘΕΣΙΑ ΠΟΥ ΣΕ ΠΟΛΛΕΣ ΠΕΡΙΠΤΩΣΕΙΣ ΕΙΝΑΙ ΙΔΙΑΙΤΕΡΑ ΠΟΛΥΥΠΛΟΚΗ.
4. Η ΛΗΨΗ ΤΗΣ ΠΡΟΒΛΕΠΟΜΕΝΗΣ ΣΧΕΤΙΚΗΣ ΕΓΚΡΙΣΗΣ ΓΙΑ ΤΗΝ ΚΥΚΛΟΦΟΡΙΑΚΗ ΣΥΜΛΕΞΗ Ή ΤΗΝ ΕΓΚΡΙΣΗ ΡΥΘΜΙΣΗΣ ΕΙΣΟΔΟΥ-ΕΞΟΔΟΥ ΟΧΗΜΑΤΩΝ ΤΗΣ ΕΓΚΑΤΑΣΤΑΣΗΣ ΜΕ ΤΟ ΟΔΙΚΟ ΔΙΚΤΥΟ (ΑΝΑΛΟΓΑ ΜΕ ΤΗΝ ΚΑΤΗΓΟΡΙΑ ΤΗΣ ΟΔΟΥ ΚΑΙ ΤΗΝ ΚΑΤΗΓΟΡΙΑ ΤΗΣ ΕΓΚΑΤΑΣΤΑΣΗΣ ΣΥΜΦΩΝΑ ΜΕ ΤΟ Β.Δ. 468/70 ΦΕΚ-158/Α/Φ-7-70, ΟΠΩΣ ΑΥΤΟ ΤΡΟΠΟΠΟΙΗΘΗΚΕ ΚΑΙ ΙΣΧΥΕΙ ΣΗΜΕΡΑ) Η ΠΑΡΑΠΑΝΩ ΕΓΚΡΙΣΗ ΑΠΟΤΕΛΕΙ ΠΡΟΫΠΟΘΕΣΗ ΓΙΑ ΤΗΝ ΕΚΔΟΣΗ ΟΙΚΟΔΟΜΙΚΗΣ ΑΔΕΙΑΣ ΓΙΑ ΤΟ ΠΑΡΟΝ ΓΗΠΕΔΟ.
5. Η ΤΗΡΗΣΗ ΑΠΟΣΤΑΣΕΩΝ ΚΤΙΡΙΩΝ ΑΠΟ ΤΑ ΟΡΙΑ ΤΟΥ ΓΗΠΕΔΟΥ ΜΕΓΑΛΥΤΕΡΩΝ ΤΩΝ ΕΛΑΧΙΣΤΩΝ ΠΡΟΒΛΕΠΟΜΕΝΩΝ ΑΠΟ ΤΙΣ ΣΧΕΤΙΚΕΣ ΔΙΑΤΑΞΕΙΣ, ΜΕ ΣΚΟΠΟ ΤΗΝ ΠΡΟΦΥΛΑΞΗ ΤΟΥ ΜΕΛΛΟΝΤΙΚΟΥ ΟΙΚΟΔΟΜΗΜΑΤΟΣ ΑΠΟ ΤΥΧΩΝ ΔΙΑΦΘΟΡΕΣ ΟΜΟΡΡΗ ΙΔΙΟΚΤΗΤΩΝ ΠΟΥ ΔΕΝ ΕΚΔΗΛΩΘΗΚΑΝ ΜΕΧΡΙ ΣΤΙΓΜΗΣ ΚΑΙ ΑΦΟΡΟΥΝ ΤΟ ΜΕΓΕΘΟΣ ΚΑΙ ΤΗΝ ΘΕΣΗ ΤΟΥ ΓΗΠΕΔΟΥ ΣΤΟΝ ΧΟΡΟ.ΘΗ ΠΡΟΦΥΛΑΞΗ ΕΓΚΡΙΣΗ ΤΗΣ ΥΠΗΡΕΣΙΑΣ ΠΟΛΙΤΙΚΗΣ ΑΕΡΟΠΟΡΙΑΣ (ΥΠΑ) ΓΙΑ ΤΟ ΜΕΓΙΣΤΟ ΕΠΙΤΡΕΠΟΜΕΝΟ ΥΨΟΣ ΤΟΥ ΜΕΛΛΟΝΤΙΚΟΥ ΚΤΙΡΙΟΥ ΓΙΑ ΓΗΠΕΔΑ ΠΟΥ ΑΠΕΧΟΥΝ ΑΠΟΣΤΑΣΕΙΣ ΙΣΕΣ Ή ΜΙΚΡΟΤΕΡΕΣ ΑΠΟ ΤΙΣ ΠΡΟΒΛΕΠΟΜΕΝΕΣ, ΑΠΟ ΤΙΣ ΣΧΕΤΙΚΕΣ ΔΙΑΤΑΞΕΙΣ, ΑΠΟ ΕΓΚΑΤΑΣΤΑΣΕΙΣ ΑΕΡΟΔΡΟΜΙΩΝ ΚΑΙ ΕΛΙΚΟΔΡΟΜΙΩΝ ΤΗΣ ΧΩΡΑΣ. ΣΥΝΙΣΤΑΤΑΙ Η ΛΗΨΗ ΣΧΕΤΙΚΗΣ ΒΕΒΑΙΩΣΗΣ ΑΠΟ ΤΗΝ ΑΡΜΟΔΙΑ ΥΠΗΡΕΣΙΑ ΓΙΑ ΤΟ ΑΝ ΤΟ ΠΑΡΟΝ ΓΗΠΕΔΟ ΑΠΟΤΕΛΕΙ ΓΗ ΥΨΗΛΗΣ ΠΑΡΑΓΩΓΙΚΟΤΗΤΑΣ ΚΑΙ Η ΟΠΟΙΑ ΣΧΕΤΙΖΕΤΑΙ ΔΑΜΝΕΡΑ ΜΕ ΤΗΝ ΟΙΚΟΔΟΜΙΚΗ ΕΚΜΕΤΑΛΕΥΣΗ ΤΟΥ ΓΗΠΕΔΟΥ ΚΑΙ ΤΗΝ ΤΥΧΩΝ ΚΑΤΑΤΜΗΣΗ ΤΟΥ. ΜΗ ΤΗΡΗΣΗ ΤΩΝ ΠΑΡΑΠΑΝΩ ΕΠΙΣΗΜΑΝΣΕΩΝ ΜΕΤΑ ΤΗΝ ΑΔΕΙΑΣ ΕΚΔΟΣΗΣ ΜΙΚΡΑ Ή ΚΑΙ ΜΕΓΑΛΑ ΠΡΟΒΛΗΜΑΤΑ, ΣΤΟ ΕΜΒΛΑΔΟ ΤΟΥ ΓΗΠΕΔΟΥ, ΣΤΗΝ ΑΡΤΙΟΤΗΤΑ ΚΑΙ ΟΙΚΟΔΟΜΗΣΙΜΟΤΗΤΑ ΑΥΤΟΥ, ΣΤΗΝ ΔΙΑΤΗΡΗΣΗ ΤΩΝ ΕΛΑΧΙΣΤΩΝ ΑΠΟΣΤΑΣΕΩΝ ΚΤΙΡΙΩΝ ΑΠΟ ΤΑ ΟΡΙΑ ΤΟΥ, κλπ

ΥΠΕΥΘΥΝΗ ΔΗΛΩΣΗ ΙΔΙΟΚΤΗΤΗ

Ο ΠΑΡΑΚΑΤΩ ΥΠΟΓΡΑΦΩΝ

.....ΤΟΥ.....
ΔΗΛΩΝΩ ΥΠΕΥΘΥΝΑ ΟΤΙ ΕΙΝΑΙ ΙΔΙΟΚΤΗΤΗΣ ΤΟΥ ΓΗΠΕΔΟΥ ΜΕ ΣΤΟΙΧΕΙΑ ΚΟΡΥΦΩΝ (Α,Β,Γ,Δ,Η,Ν2,Ν3,Ν4,Α)
ΟΠΩΣ ΑΥΤΟ ΠΕΡΙΓΡΑΦΕΤΑΙ ΣΤΟ ΠΑΡΟΝ ΤΟΠΟΓΡΑΦΙΚΟ ΔΙΑΓΡΑΜΜΑ
ΣΥΜΦΩΝΑ ΜΕ ΤΟ ΠΡΟΣΚΟΜΙΣΘΕΝ ΠΑΡΑΣΤΑΤΙΚΟ ΚΥΡΙΟΤΗΤΑΣ ΑΓΟΡΑΠΩΛΗΣΙΑ ΑΓΡΟΥ
ΥΠ. ΑΡΙΘ. ΤΗΣ ΣΥΜΒΟΛΑΙΟΓΡΑΦΟΥ ΣΑΜΟΘΡΑΚΗΣ
ΤΑ ΔΕ ΟΡΙΑ ΤΟΥ ΓΗΠΕΔΟΥ ΟΠΩΣ ΑΥΤΑ ΠΕΡΙΓΡΑΦΟΝΤΑΙ ΣΤΟ ΠΑΡΟΝ ΤΟΠΟΓΡΑΦΙΚΟ ΔΙΑΓΡΑΜΜΑ ΥΠΟ
ΔΕΧΘΗΚΑΝ ΑΠΟ ΕΜΕΝΑ ΚΑΙ ΕΙΝΑΙ ΤΑ ΟΡΘΑ.
ΤΕΛΟΣ ΕΧΩ ΔΙΚΑΙΩΜΑ ΑΙΤΗΣΗΣ ΕΚΔΟΣΗΣ ΟΙΚΟΔΟΜΙΚΗΣ ΑΔΕΙΑΣ ΓΙΑ ΤΟ ΠΡΟΑΝΑΦΕΡΘΕΝ ΓΗΠΕΔΟ.

Ο ΔΗΛΩΝ ΥΠΟΓΡΑΦΗ

ΥΠΕΥΘΥΝΕΣ ΔΗΛΩΣΕΙΣ ΜΗΧΑΝΙΚΟΥ

ΔΗΛΩΝΩ ΣΥΜΦΩΝΑ ΜΕ ΤΟΝ ΝΟΜΟ ΓΙΑ ΤΟ ΓΗΠΕΔΟ ΜΕ ΣΤΟΙΧΕΙΑ ΚΟΡΥΦΩΝ :
(Α,Β,Γ,Δ,Η,Ν2,Ν3,Ν4,Α) ΠΟΥ ΒΡΙΣΚΕΤΑΙ ΣΤΗ ΘΕΣΗ : «ΑΕΤΟΠΕΤΡΑ» ΤΗΣ ΝΗΣΟΥ ΣΑΜΟΘΡΑΚΗΣ ΤΟΥ ΝΟΜΟΥ ΕΒΡΟΥ, ΟΤΙ

- Α) ΔΕΝ ΕΙΝΑΙ ΑΡΤΙΟ ΚΑΙ ΟΙΚΟΔΟΜΗΣΙΜΟ ΣΥΜΦΩΝΑ ΜΕ ΤΙΣ ΠΟΛΕΟΔΟΜΙΚΕΣ ΔΙΑΤΑΞΕΙΣ ΠΟΥ ΙΣΧΥΟΥΝ ΣΗΜΕΡΑ ΜΕ ΤΗΝ ΕΠΙΦΥΛΑΞΗ, ΤΗΣ ΕΓΓΡΑΦΗΣ ΓΝΩΜΗΣ ΤΟΥ ΔΑΣΑΡΧΕΙΟΥ, ΤΩΝ ΑΡΧΑΙΟΛΟΓΙΚΩΝ ΕΦΟΡΕΙΩΝ, ΚΑΙ ΟΠΟΙΑΣΔΗΠΟΤΕ ΑΛΛΗΣ ΥΠΗΡΕΣΙΑΣ Ή ΦΟΡΕΑ Η ΓΝΩΜΗ ΤΗΣ ΟΠΟΙΑΣ ΕΠΗΡΕΑΖΕΙ ΤΗΝ ΟΙΚΟΔΟΜΗΣΙΜΟΤΗΤΑ ΤΟΥ ΓΗΠΕΔΟΥ.
- Β) ΒΡΙΣΚΕΤΑΙ ΣΤΗΝ ΕΚΤΟΣ ΣΧΕΔΙΟΥ ΠΕΡΙΟΧΗ - ΕΚΤΟΣ ΤΗΣ - ΕΚΤΟΣ ΖΩΕ - ΕΚΤΟΣ ΣΧΟΟΛΠ - ΕΚΤΟΣ ΝΑΤΥΡΑ Γ) ΔΕΝ ΕΜΠΙΠΤΕΙ ΣΤΙΣ ΔΙΑΤΑΞΕΙΣ ΤΟΥ ΝΟΜΟΥ 1337/85 ΚΑΙ ΔΕΝ ΟΦΕΙΛΕΙ ΕΙΣΘΟΡΑΣ Γ) ΚΑΙ ΣΕ ΧΡΗΜΑ.
- Δ) ΕΝΤΟΣ ΤΟΥ ΓΗΠΕΔΟΥ ΔΕΝ ΔΙΕΡΧΟΝΤΑΙ ΕΝΔΕΡΙΕΣ ΓΡΑΜΜΕΣ ΜΕΤΑΦΟΡΑΣ ΥΨΗΛΗΣ ΤΑΣΗΣ ΤΗΣ ΔΕΗ, ΑΓΩΓΟΣ ΦΥΣΙΚΟΥ ΑΕΡΙΟΥ, ΟΔΟΣ ΠΡΟΫΦΙΣΤΑΜΕΝΗ ΤΟΥ 1923 Η ΡΕΜΑ ΚΑΙ
- Ε) ΕΝΤΟΣ ΤΩΝ ΟΜΟΡΡΩΝ ΓΗΠΕΔΩΝ ΔΕΝ ΥΦΙΣΤΑΝΤΑΙ ΔΙΑΤΗΡΗΤΕΑ ΚΤΙΣΜΑΤΑ
- ΣΤ) ΣΤΗΝ ΠΕΡΙΟΧΗ ΔΕΝ ΕΧΕΙ ΕΚΠΟΝΗΘΕΙ ΟΥΤΕ ΚΑΙ ΕΚΠΟΝΕΙΤΑΙ ΜΕΛΕΤΗ ΕΘΝΙΚΟΥ ΚΤΗΜΑΤΟΛΟΓΙΟΥ

Η ΑΠΟΣΤΑΣΗ ΤΟΥ ΑΓΡΟΤΕΜΑΧΟΥ ΑΠΟ ΤΗ ΘΑΛΑΣΣΑ ΕΙΝΑΙ 370 μ.

ΥΠΟΓΡΑΦΗ

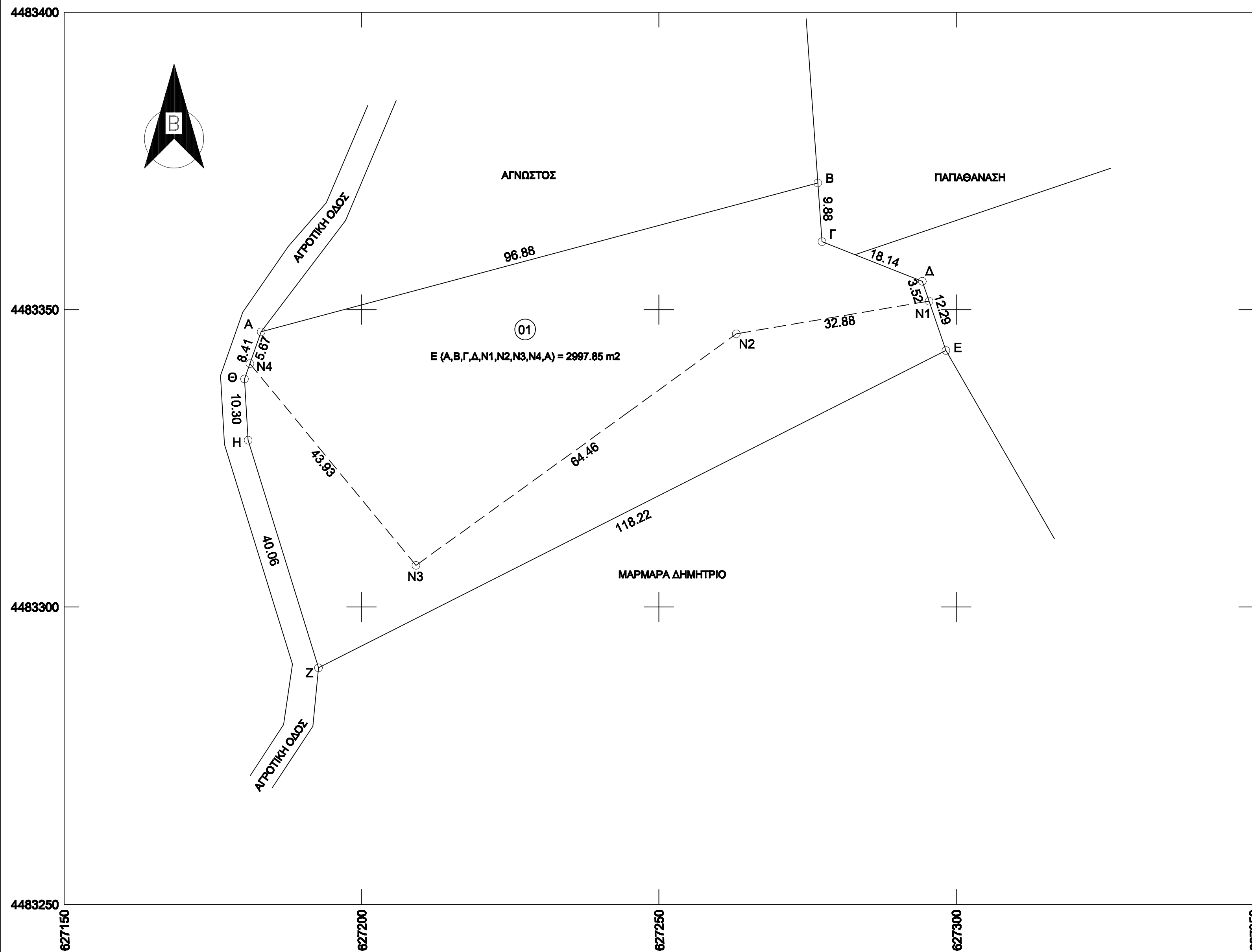

ΤΟΠΟΓΡΑΦΙΚΟ ΔΙΑΓΡΑΜΜΑ

ΕΡΓΟΔΟΤΗΣ: ΣΤΑΦΥΛΑΣ ΕΥΣΤΡΑΤΙΟΣ

Νομός : ΕΒΡΟΥ
Δήμος : ΣΑΜΟΘΡΑΚΗΣ
Θέση : "ΑΕΤΟΠΕΤΡΑ"

ΚΛΙΜΑΚΑ 1 : 500

ΗΜΕΡΟΜΗΝΙΑ
ΦΕΒΡΟΥΑΡΙΟΣ 2014

ΑΡ. ΣΧΕΔΙΟΥ

ΣΥΝΤΑΞΗ