

**ΕΜΒΛΑΔΟΥ ΓΗΠΕΔΟΥ ΜΕΤΑ ΤΙΣ ΥΠΟΔΕΙΞΕΙΣ ΤΟΥ ΔΑΣΑΡΧΕΙΟΥ ΑΛΕΞΙΠΟΛΗΣ**

Κωδικός: 01	Ε= 5056.79 μ²		
Κορυφές	X	Y	Πλευρές
ΠΙΝΑΚΑΣ ΣΥΝΤΕΤΑΓΜΕΝΩΝ ΚΑΙ ΜΗΚΩΝ ΠΛΕΥΡΩΝ ΓΗΠΕΔΟΥ ΜΕ ΣΤΟΙΧΕΙΑ ΚΟΡΥΦΩΝ (Κ1,Κ2,Κ3,Κ4,Κ5,Κ6,Κ7,Κ8,Κ9,Κ10,Κ11,Κ12,Κ13,Κ14,Κ15,Κ16,Κ17,Κ18,Κ19,Κ20,Κ21,Κ22,Κ23,Κ24,Κ25,Κ26,Κ1)			
Κορυφή	X	Y	Μήκος Πλευράς
K1	625825.705	4482289.689	19.54
K2	625736.223	4482289.424	25.53
K3	625800.050	4482254.514	14.32
K4	625868.023	4482241.179	11.72
K5	625966.147	4482209.654	11.60
K6	625868.991	4482218.296	7.82
K7	625979.383	4482219.248	4.44
K8	625874.543	4482207.365	4.18
K9	625876.401	4482203.623	4.00
K10	625876.917	4482199.951	10.18
K11	625868.556	4482191.881	7.33
K12	625866.368	4482184.691	5.89
K13	625865.856	4482176.724	8.84
K14	625858.127	4482175.959	13.03
K15	625848.934	4482177.308	5.95
K16	625840.236	4482169.008	6.46
K17	625833.778	4482169.372	19.28
K18	625839.996	4482173.584	25.11
K19	625796.154	4482193.915	14.30
K20	625790.430	4482206.719	11.37
K21	625797.484	4482218.005	10.86
K22	625794.559	4482228.512	15.92
K23	625802.503	4482241.366	13.74
K24	625811.318	4482251.876	16.34

Κωδικός: 01	Ε= 5972.89 μ²		
Κορυφές	X	Y	Πλευρές
K1	625825.705	4482289.689	19.54
K2	625736.223	4482289.424	25.53
K3	625800.050	4482254.514	14.32
K4	625868.023	4482241.179	11.72
K5	625966.147	4482209.654	11.60
K6	625868.991	4482218.296	7.82
K7	625979.383	4482219.248	4.44
K8	625874.543	4482207.365	4.18
K9	625876.401	4482203.623	4.00
K10	625876.917	4482199.951	10.18
K11	625868.556	4482191.881	7.33
K12	625866.368	4482184.691	5.89
K13	625865.856	4482176.724	8.84
K14	625858.127	4482175.959	13.03
K15	625848.934	4482177.308	5.95
K16	625840.236	4482169.008	6.46
K17	625833.778	4482169.372	19.28
K18	625839.996	4482173.584	25.11
K19	625796.154	4482193.915	14.30
K20	625790.430	4482206.719	11.37
K21	625797.484	4482218.005	10.86
K22	625794.559	4482228.512	15.92
K23	625802.503	4482241.366	13.74
K24	625811.318	4482251.876	16.34

**ΑΠΟΣΠΑΣΜΑ ΧΑΡΤΗ Γ.Υ.Σ 1 : 50.000 Φ.ΧΑΡΤΗ ΣΑΜΟΘΡΑΚΗΣ**

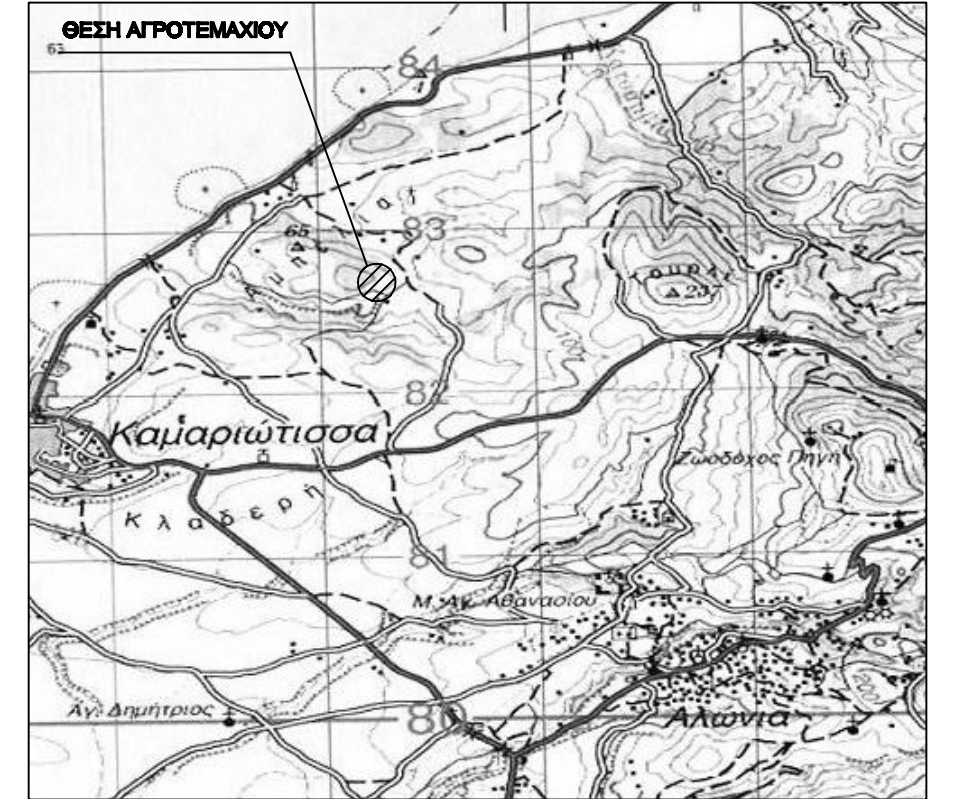

**ΑΠΟΣΠΑΣΜΑ ΧΑΡΤΗ Γ.Υ.Σ 1 : 5.000 Φ.ΧΑΡΤΗ**

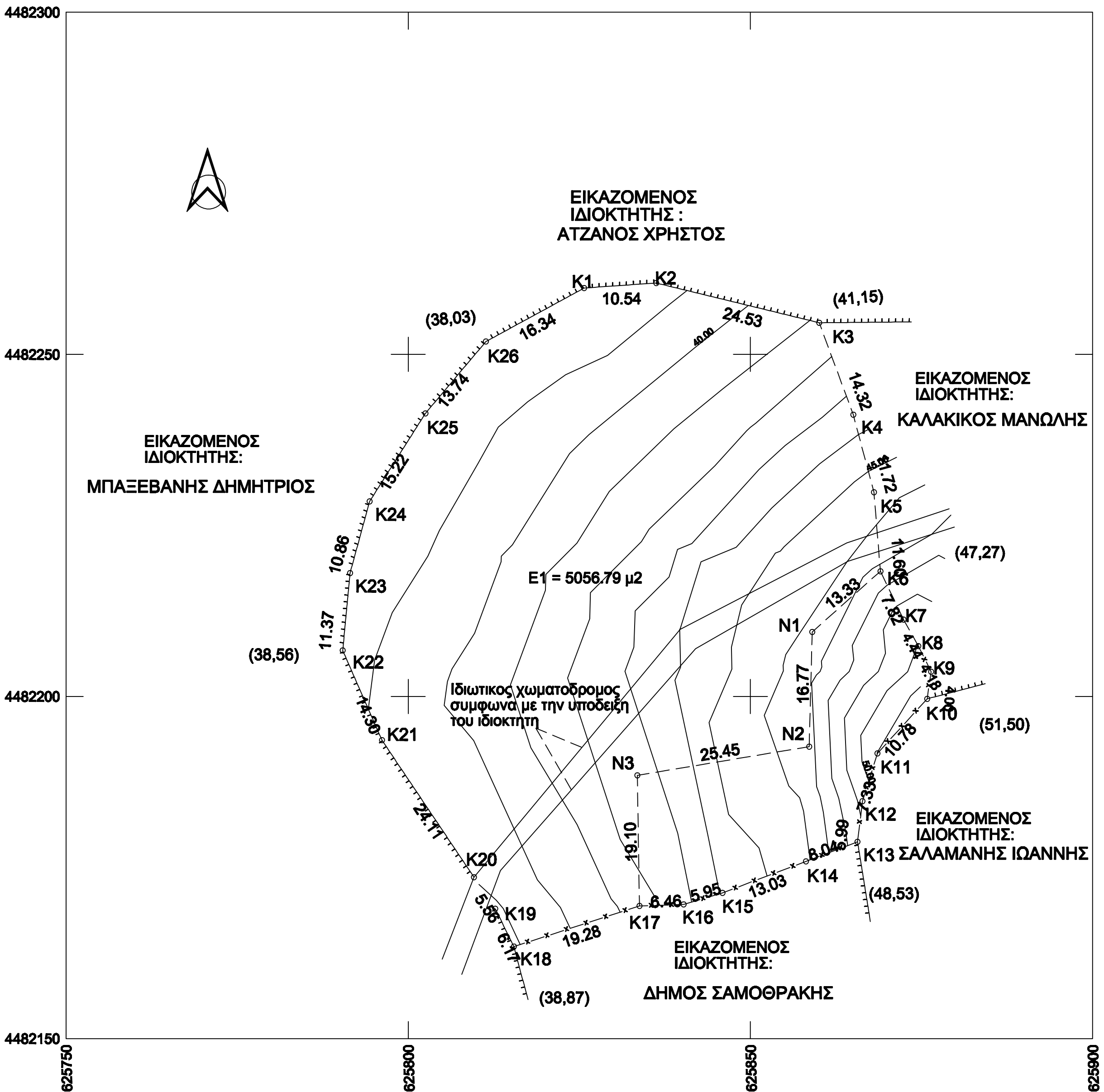
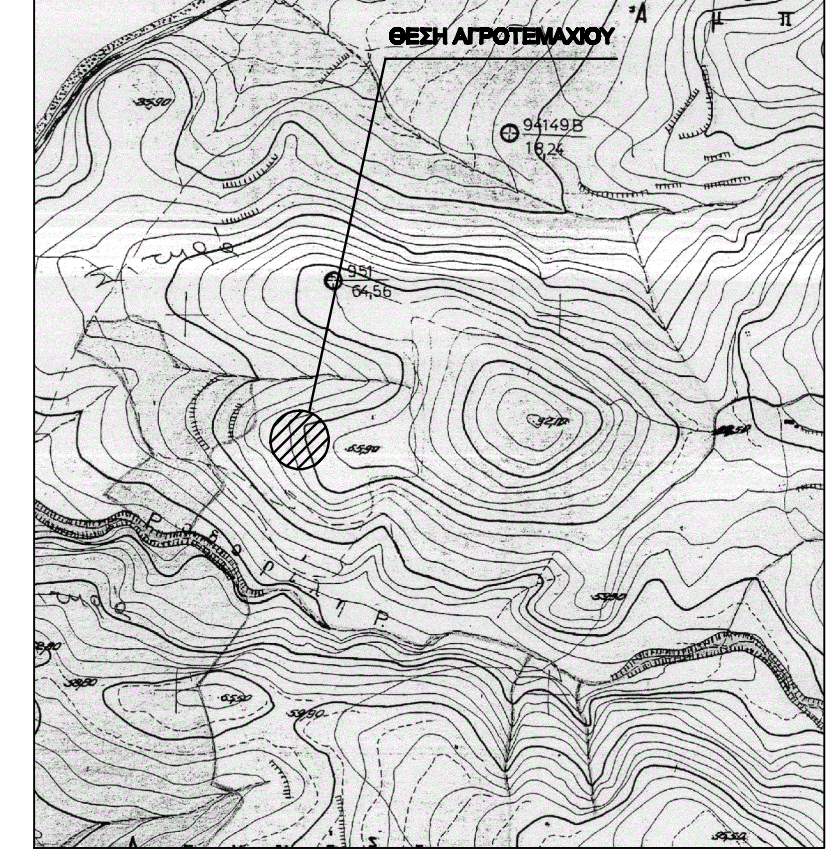

**ΟΡΟΙ ΔΟΜΗΣΗΣ**

**ΑΡΤΙΟΤΗΤΑ**

ΠΛ/24-5-85 ΦΕΚ-270/Δ/31-5-85 ΔΟΜΗΣΗ ΕΚΤΟΣ ΣΧΕΔΙΟΥ  
**ΑΡΘΡΟ 1**  
 ΑΡΤΙΟΤΗΤΑ ΚΑΝΟΝΑΣ ΠΑΡΕΚΚΛΙΣΗ ΠΡΟ 31.12.2003  
 ΕΛΛΙΞΙΟΤΗΤΑ 4.000,00μ 4.000,00μ ΕΛΛΙΞΙΟΤΗΤΑ ΠΡΟΣΩΠΟ  
 ΣΕ ΚΟΙΝΟΧΡΗΤΟ ΔΡΟΜΟ 25,00μ  
 Η ΑΠΛΗΤΗΣ ΤΟΥ ΠΡΟΣΩΠΟΥ ΤΩΝ 25,00 μ ΣΕ ΚΟΙΝΟΧΡΗΤΟ ΔΡΟΜΟ ΙΣΧΥΕΙ ΓΙΑ ΓΗΠΕΔΑ ΠΟΥ ΔΗΜΙΟΥΡΓΟΥΝΤΑΙ ΑΠΟ ΚΑΤΑΤΗΜΗΝ Ή ΣΥΝΜΕΝΩΝ ΜΗ ΑΡΤΙΩΝ ΓΗΠΕΔΩΝ ΜΕΤΑ ΤΗΝ ΙΣΧΥ ΤΟΥ Ν. 3212/03 ΦΕΚ-308/Α/31-12-03 ΒΛ. ΕΓΚ. 5/2004 κ.ΕΠΡ. 1258/2005 ΤΟΥ ΥΠΕΧΩΔΕ

ΣΥΝΤΕΛΕΣΤΕΣ ΔΟΜΗΣΗΣ - ΠΟΣΟΣΤΟ ΚΑΛΥΨΗΣ κλπ ΒΙΟΜΗΧΑΝΙΚΕΣ - ΒΙΟΤΕΧΝΙΚΕΣ ΕΓΚΑΤΑΣΤΑΣΕΙΣ  
 ΠΛ/24-5-85 ΦΕΚ-270/Δ/31-5-85 \* ΔΟΜΗΣΗ ΕΚΤΟΣ ΣΧΕΔΙΟΥ \* ΑΡΘΡΟΝ-4  
 ΣΥΝΤΕΛΕΣΤΗΣ ΔΟΜΗΣΗΣ 0,80  
 ΣΥΝΤΕΛΕΣΤΗΣ ΚΑΛΥΨΗΣ 0,30  
 ΜΕΓΙΣΤΟ ΕΠΙΤΡΕΠΟΜΕΝΟ ΥΨΟΣ 11  
 ΜΕΓΙΣΤΟΣ ΑΡΙΘΜΟΣ ΟΡΟΦΩΝ 3

ΕΛΛΙΞΙΕΣ ΠΛΑΤΕΙΑΣ ΚΑΙ ΟΠΙΣΘΙΕΣ ΑΠΟΣΤΑΣΕΙΣ ΚΤΙΡΙΩΝ ΑΠΟ ΤΑ ΟΡΙΑ ΤΟΥ ΓΗΠΕΔΟΥ  
 ΠΛ/24-5-85 ΦΕΚ-270/Δ/31-5-85 ΔΟΜΗΣΗ ΕΚΤΟΣ ΣΧΕΔΙΟΥ ΑΡΘΡΟ 4  
 ΧΡΗΣΗ ΚΤΙΡΙΟΥ: ΒΙΟΜΗΧΑΝΙΚΗ - ΒΙΟΤΕΧΝΙΚΗ  
 ΓΙΑ ΓΗΠΕΔΑ ΠΟΥ ΔΕΝ ΕΧΟΥΝ ΠΡΟΣΩΠΟ ΣΕ ΔΙΕΘΝΕΙΣ, ΕΘΝΙΚΕΣ ΕΓΓΡΑΦΙΑΚΕΣ, ΚΥΡΙΕΣ ΔΗΜΟΤΙΚΕΣ ΚΑΙ ΚΥΡΙΕΣ ΚΟΙΝΟΤΙΚΕΣ ΟΔΟΥΣ  
 ΟΣ ΚΑΙ ΣΕ ΕΓΚΑΤΑΛΕΙΜΜΕΝΑ ΤΜΗΜΑΤΑ ΤΟΥΣ ΚΑΙ ΣΕ ΣΙΑΗΡΟΔΡΟΜΙΚΕΣ ΓΡΑΜΜΕΣ ΚΑΝΟΝΑΣ 10,00μ  
 ΑΠΟ ΤΟ ΟΡΙΟ ΔΑΣΙΚΗΣ ΕΚΤΑΣΗΣ 10,00μ

**ΠΕΡΙΓΡΑΦΑ ΓΗΠΕΔΟΥ**

ΤΟ ΠΕΡΙΓΡΑΜΜΑ ΤΟΥ ΓΗΠΕΔΟΥ ΥΠΟΔΕΙΧΘΗΚΕ ΑΠΟ ΤΟΝ ΙΔΙΟΚΤΗΤΗ ΤΑ ΔΕ ΟΡΙΑ ΤΟΥ ΓΗΠΕΔΟΥ ΔΕΝ ΕΙΝΑΙ ΥΛΟΠΟΙΗΜΕΝΑ ΣΤΟ ΕΛΛΑΦΟΣ.

**ΕΠΙΣΗΜΑΝΣΕΙΣ**

ΠΡΙΝ ΤΗΝ ΥΠΟΓΡΑΦΗ ΣΥΜΒΟΛΑΙΩΝ ΑΓΟΡΑΠΩΛΗΣΙΑΣ, ΜΕΤΑΒΙΒΑΣΗΣ κλπ και ΠΡΙΝ ΤΗΝ ΕΝΑΡΞΗ ΤΗΣ ΔΙΑΔΙΚΑΣΙΑΣ ΣΥΝΤΑΞΗΣ ΚΑΙ ΥΠΟΒΟΛΗΣ ΟΙΚΟΔΟΜΙΚΗΣ ΑΔΕΙΑΣ ΓΙΑ ΤΟ ΠΑΡΟΝ ΓΗΠΕΔΟ και ΠΡΙΝ ΤΗΝ ΚΑΤΑΣΚΕΥΗ ΠΕΡΙΦΡΑΣΗΣ ΓΙΑ ΤΟ ΕΝ ΛΟΓΩ ΓΗΠΕΔΟ ΣΥΝΙΣΤΑΤΑΙ :

1. Η ΛΗΨΗ ΣΧΕΤΙΚΗΣ ΒΕΒΑΙΩΣΗΣ ΤΕΛΕΣΙΔΙΚΙΑΣ ΟΣ ΠΡΟΣ ΤΟΝ ΔΑΣΙΚΟ Ή ΜΗ ΧΑΡΑΚΤΗΡΑ ΤΟΥ ΓΗΠΕΔΟΥ
2. Η ΛΗΨΗ ΣΧΕΤΙΚΗΣ ΒΕΒΑΙΩΣΗΣ ΟΣ ΠΡΟΣ ΤΗΝ ΣΧΕΣΗ ΤΟΥ ΓΗΠΕΔΟΥ ΜΕ ΑΡΧΑΙΟΛΟΓΙΚΟΥΣ ΧΩΡΟΥΣ ΣΤΙΣ ΠΕΡΙΟΧΕΣ ΠΟΥ ΑΠΛΗΤΕΤΑΙ, ΚΑΤΟΠΙΝ ΟΔΗΓΙΩΝ ΤΗΣ ΑΡΜΟΔΙΑΣ ΠΟΛΕΟΔΟΜΙΑΣ.ΟΙ ΠΑΡΑΓΡΑΦΟΙ 1 κ 2 ΑΦΟΡΟΥΝ ΒΕΒΑΙΩΣΕΙΣ ΥΠΗΡΞΙΩΝ ΠΟΥ ΘΑ ΑΠΛΗΤΗΘΟΥΝ ΓΙΑ ΤΗΝ ΕΚΔΟΣΗ ΟΙΚΟΔΟΜΙΚΗΣ ΑΔΕΙΑΣ. ΦΡΟΝΙΜΟ ΘΕΩΡΕΙΤΑΙ ΝΑ ΛΑΜΒΑΝΟΝΤΑΙ ΣΤΟΝ ΧΡΟΝΟ ΠΟΥ ΑΝΑΦΕΡΕΤΑΙ ΣΤΙΣ ΠΑΡΟΥΣΕΣ ΕΠΙΣΗΜΑΝΣΕΙΣ ΠΡΟΣ ΑΠΟΦΥΓΗ ΜΕΛΛΟΝΤΙΚΩΝ ΠΡΟΒΛΗΜΑΤΩ.
3. Η ΛΗΨΗ ΣΧΕΤΙΚΗΣ ΒΕΒΑΙΩΣΗΣ ΑΠΟ ΤΗΝ ΑΡΜΟΔΙΑ ΠΟΛΕΟΔΟΜΙΑ ΓΙΑ ΤΗΝ ΑΡΤΙΟΤΗΤΑ ΚΑΙ ΟΙΚΟΔΟΜΗΣΙΜΟΤΗΤΑ ΤΟΥ ΓΗΠΕΔΟΥ ΓΙΑ ΤΗΝ ΣΥΓΚΕΚΡΙΜΕΝΗ ΧΡΗΣΗ.Η ΠΑΡΑΓΡΑΦΟΣ 3 ΑΝΑΦΕΡΕΤΑΙ ΣΤΗΝ ΚΑΤΑ ΝΟΜΟ ΑΡΜΟΔΙΟΤΗΤΑ ΤΩΝ ΠΟΛΕΟΔΟΜΙΚΩΝ ΓΡΑΦΕΙΩΝ ΓΙΑ ΤΗΝ ΕΚΔΟΣΗ ΟΙΚΟΔΟΜΙΚΗΣ ΑΔΕΙΑΣ ΣΕ ΣΧΕΣΗ ΜΕ ΤΗΝ ΙΣΧΥΟΥΣΑ ΠΟΛΕΟΔΟΜΙΚΗ ΝΟΜΟΘΕΣΙΑ ΠΟΥ ΣΕ ΠΟΛΛΕΣ ΠΕΡΙΠΤΩΣΕΙΣ ΕΙΝΑΙ ΙΔΙΑΙΤΕΡΑ ΠΟΛΥΠΛΟΚΗ.
4. Η ΛΗΨΗ ΤΗΣ ΠΡΟΒΛΕΠΟΜΕΝΗΣ ΣΧΕΤΙΚΗΣ ΕΓΚΡΙΣΗΣ ΓΙΑ ΤΗΝ ΚΥΚΛΟΦΟΡΙΑΚΗ ΣΥΝΔΕΣΗ Ή ΤΗΝ ΕΓΚΡΙΣΗ ΡΥΘΜΙΣΗΣ ΕΙΣΟΔΟΥ-ΕΞΟΔΟΥ ΟΧΗΜΑΤΩΝ ΤΗΣ ΕΓΚΑΤΑΣΤΑΣΗΣ ΜΕ ΤΟ ΟΔΙΚΟ ΔΙΚΤΥΟ (ΑΝΑΛΟΓΑ ΜΕ ΤΗΝ ΚΑΤΗΓΟΡΙΑ ΤΗΣ ΟΔΟΥ ΚΑΙ ΤΗΝ ΚΑΤΗΓΟΡΙΑ ΤΗΣ ΕΓΚΑΤΑΣΤΑΣΗΣ ΣΥΜΦΩΝΑ ΜΕ ΤΟ Β.Δ. 485/70 ΦΕΚ-158/Α/Φ-7-70, ΟΠΩΣ ΑΥΤΟ ΤΡΟΠΟΠΟΙΗΘΗΚΕ ΚΑΙ ΙΣΧΥΕΙ ΣΗΜΕΡΑ).Η ΠΑΡΑΓΡΑΦΟ ΕΓΚΡΙΣΗ ΑΠΟΤΕΛΕΙ ΠΡΟΫΠΟΘΕΣΗ ΓΙΑ ΤΗΝ ΕΚΔΟΣΗ ΟΙΚΟΔΟΜΙΚΗΣ ΑΔΕΙΑΣ ΓΙΑ ΤΟ ΠΑΡΟΝ ΓΗΠΕΔΟ.
5. Η ΤΗΡΗΣΗ ΑΠΟΣΤΑΣΕΩΝ ΚΤΙΡΙΩΝ ΑΠΟ ΤΑ ΟΡΙΑ ΤΟΥ ΓΗΠΕΔΟΥ ΜΕΓΑΛΥΤΕΡΩΝ ΤΩΝ ΕΛΛΙΞΙΩΝ ΠΡΟΒΛΕΠΟΜΕΝΩΝ ΑΠΟ ΤΙΣ ΣΧΕΤΙΚΕΣ ΔΙΑΤΑΞΕΙΣ, ΜΕ ΣΚΟΠΟ ΤΗΝ ΠΡΟΦΥΛΑΞΗ ΤΟΥ ΜΕΛΛΟΝΤΙΚΟΥ ΟΙΚΟΔΟΜΗΜΑΤΟΣ ΑΠΟ ΤΥΧΟΝ ΔΙΑΦΟΝΙΕΣ ΟΜΟΡΡΟΝ ΙΔΙΟΚΤΗΤΩΝ ΠΟΥ ΔΕΝ ΕΚΑΝΟΘΗΚΑΝ ΜΕΧΡΙ ΣΤΙΓΜΗΣ ΚΑΙ ΑΦΟΡΟΥΝ ΤΟ ΜΕΓΕΘΟΣ ΚΑΙ ΤΗΝ ΘΕΣΗ ΤΟΥ ΓΗΠΕΔΟΥ ΣΤΟΝ ΧΩΡΟ.ΘΗ ΠΡΟΗΓΟΥΜΕΝΗ ΕΓΚΡΙΣΗ ΤΗΣ ΥΠΗΡΞΙΑΣ ΠΟΛΙΤΙΚΗΣ ΑΕΡΟΠΟΡΙΑΣ (ΥΠΑ) ΓΙΑ ΤΟ ΜΕΓΙΣΤΟ ΕΠΙΤΡΕΠΟΜΕΝΟ ΥΨΟΣ ΤΟΥ ΜΕΛΛΟΝΤΙΚΟΥ ΚΤΙΡΙΟΥ ΓΙΑ ΓΗΠΕΔΑ ΠΟΥ ΑΠΕΧΟΥΝ ΑΠΟΣΤΑΣΕΙΣ ΙΣΕΣ Ή ΜΙΚΡΟΤΕΡΕΣ ΑΠΟ ΤΙΣ ΠΡΟΒΛΕΠΟΜΕΝΕΣ, ΑΠΟ ΤΙΣ ΣΧΕΤΙΚΕΣ ΔΙΑΤΑΞΕΙΣ, ΑΠΟ ΕΓΚΑΤΑΣΤΑΣΕΙΣ ΑΕΡΟΔΡΟΜΙΩΝ ΚΑΙ ΕΛΙΚΟΔΡΟΜΙΩΝ ΤΗΣ ΧΩΡΑΣ.ΖΥΝΤΙΣΤΑΤΑΙ Η ΛΗΨΗ ΣΧΕΤΙΚΗΣ ΒΕΒΑΙΩΣΗΣ ΑΠΟ ΤΗΝ ΑΡΜΟΔΙΑ ΥΠΗΡΞΙΑ ΓΙΑ ΤΟ ΑΝ ΤΟ ΠΑΡΟΝ ΓΗΠΕΔΟ ΑΠΟΤΕΛΕΙ ΓΗ ΥΨΗΛΗΣ ΠΑΡΑΓΩΓΙΚΟΤΗΤΑΣ ΚΑΙ Η ΟΡΘΙΑ ΣΧΕΤΙΖΕΤΑΙ ΑΜΕΣΑ ΜΕ ΤΗΝ ΟΙΚΟΔΟΜΙΚΗ ΕΚΜΕΤΑΛΕΥΣΗ ΤΟΥ ΓΗΠΕΔΟΥ ΚΑΙ ΤΗΝ ΤΥΧΟΝ ΚΑΤΑΤΗΜΗΝ ΤΟΥ ΜΗ ΤΗΡΗΣΗ ΤΩΝ ΠΑΡΑΛΛΗΛΩ ΕΝΔΕΧΕΤΑΙ ΝΑ ΔΗΜΙΟΥΡΓΗΘΕΙ ΜΙΚΡΑ Ή ΚΑΙ ΜΕΓΑΛΑ ΠΡΟΒΛΗΜΑΤΑ, ΣΤΟ ΕΜΒΛΑΔΟ ΤΟΥ ΓΗΠΕΔΟΥ, ΣΤΗΝ ΑΡΤΙΟΤΗΤΑ ΚΑΙ ΟΙΚΟΔΟΜΗΣΙΜΟΤΗΤΑ ΑΥΤΟΥ, ΣΤΗΝ ΔΙΑΤΗΡΗΣΗ ΤΩΝ ΕΛΛΙΞΙΩΝ ΑΠΟΣΤΑΣΕΩΝ ΚΤΙΡΙΩΝ ΑΠΟ ΤΑ ΟΡΙΑ ΤΟΥ, κλπ

**ΥΠΕΥΘΥΝΗ ΔΗΛΩΣΗ ΙΔΙΟΚΤΗΤΗ**

Ο ΠΑΡΑΚΑΤΩ ΥΠΟΓΡΑΦΩΝ  
 ..... ΤΟΥ  
 ΔΗΛΩΩ ΥΠΕΥΘΥΝΑ ΟΤΙ ΕΙΜΑΙ ΙΔΙΟΚΤΗΤΗΣ ΤΟΥ ΓΗΠΕΔΟΥ ΜΕ ΣΤΟΙΧΕΙΑ ΚΟΡΥΦΩΝ (Κ1,Κ2,Κ3,.....,Κ24,Κ25,Κ26)  
 ΟΠΩΣ ΑΥΤΟ ΠΕΡΙΓΡΑΦΕΤΑΙ ΣΤΟ ΠΑΡΟΝ ΤΟΠΟΓΡΑΦΙΚΟ ΔΙΑΓΡΑΜΜΑ, ΣΥΜΦΩΝΑ ΜΕ ΤΟ ΠΡΟΣΚΟΜΙΣΘΕΝ ΠΑΡΑΣΤΑΤΙΚΟ ΚΥΡΙΟΤΗΤΑΣ ΑΓΟΡΑΠΩΛΗΣΙΑ ΑΓΡΟΥ ΥΠ. ΑΡΙΘ. .... ΤΟΥ ΣΥΜΒΟΛΑΙΟΓΡΑΦΟΥ ΣΑΜΟΘΡΑΚΗΣ  
 ΤΑ ΔΕ ΟΡΙΑ ΤΟΥ ΓΗΠΕΔΟΥ ΟΠΩΣ ΑΥΤΑ ΠΕΡΙΓΡΑΦΟΝΤΑΙ ΣΤΟ ΠΑΡΟΝ ΤΟΠΟΓΡΑΦΙΚΟ ΔΙΑΓΡΑΜΜΑ ΥΠΟΔΕΙΧΘΗΚΑΝ ΑΠΟ ΕΜΕΝΑ ΚΑΙ ΕΙΝΑΙ ΤΑ ΟΡΘΑ.  
 ΤΕΛΟΣ ΕΧΩ ΔΙΚΑΙΩΜΑ ΑΠΗΣΗΣ ΕΚΔΟΣΗΣ ΟΙΚΟΔΟΜΙΚΗΣ ΑΔΕΙΑΣ ΓΙΑ ΤΟ ΠΡΟΑΝΑΦΕΡΘΕΝ ΓΗΠΕΔΟ.

Ο ΔΗΛΩΝ ΥΠΟΓΡΑΦΗ  
 .....

**ΥΠΕΥΘΥΝΕΣ ΔΗΛΩΣΕΙΣ ΜΗΧΑΝΙΚΟΥ**

ΔΗΛΩΩ ΣΥΜΦΩΝΑ ΜΕ ΤΟΝ ΝΟΜΟ ΓΙΑ ΤΟ ΓΗΠΕΔΟ ΜΕ ΣΤΟΙΧΕΙΑ ΚΟΡΥΦΩΝ : (Κ1,Κ2,Κ3,.....,Κ24,Κ25,Κ26) ΠΟΥ ΒΡΙΣΚΕΤΑΙ ΣΤΗ ΘΕΣΗ : «ΓΑΛΑΤΑΣ» ΤΗΣ ΝΗΣΟΥ ΣΑΜΟΘΡΑΚΗΣ ΤΟΥ ΝΟΜΟΥ ΕΒΡΟΥ, ΟΤΙ  
 Α) ΕΙΝΑΙ ΑΡΤΙΟ ΚΑΙ ΟΙΚΟΔΟΜΗΣΙΜΟ ΣΥΜΦΩΝΑ ΜΕ ΤΙΣ ΠΟΛΕΟΔΟΜΙΚΕΣ ΔΙΑΤΑΞΕΙΣ ΠΟΥ ΙΣΧΥΟΥΝ ΣΗΜΕΡΑ ΜΕ ΤΗΝ ΕΠΙΦΥΛΑΞΗ, ΟΣ ΠΡΟΣ ΤΗΝ ΟΙΚΟΔΟΜΗΣΙΜΟΤΗΤΑ, ΤΗΣ ΕΓΓΡΑΦΗΣ ΓΝΩΜΗΣ ΤΟΥ ΔΑΣΑΡΧΕΙΟΥ, ΤΩΝ ΑΡΧΑΙΟΛΟΓΙΚΩΝ ΕΘΕΡΩΝ, ΚΑΙ ΟΠΟΙΑΣΔΗΠΟΤΕ ΑΛΛΗΣ ΥΠΗΡΞΙΑΣ Ή ΦΟΡΕΑ Η ΓΝΩΜΗ ΤΗΣ ΟΠΟΙΑΣ ΕΠΗΡΕΑΖΕΙ ΤΗΝ ΟΙΚΟΔΟΜΗΣΙΜΟΤΗΤΑ ΤΟΥ ΓΗΠΕΔΟΥ.  
 Β) ΒΡΙΣΚΕΤΑΙ ΣΤΗΝ ΕΚΤΟΣ ΣΧΕΔΙΟΥ ΠΕΡΙΟΧΗ - ΕΚΤΟΣ ΓΤΣ - ΕΚΤΟΣ ΖΟΕ - ΕΚΤΟΣ ΣΧΟΛΗ - ΕΚΤΟΣ ΝΑΤΥΡΑ Γ) ΔΕΝ ΕΜΠΙΠΤΕΙ ΣΤΙΣ ΔΙΑΤΑΞΕΙΣ ΤΟΥ ΝΟΜΟΥ 1337/83 ΚΑΙ ΔΕΝ ΟΦΕΙΛΕΙ ΕΙΣΦΟΡΑ ΣΕ ΓΗ ΚΑΙ ΣΕ ΧΡΗΜΑ Δ) ΕΝΤΟΣ ΤΟΥ ΓΗΠΕΔΟΥ ΔΕΝ ΔΙΕΡΧΟΝΤΑΙ ΕΝΔΕΡΙΕΣ ΓΡΑΜΜΕΣ ΜΕΤΑΦΟΡΑΣ ΥΨΗΛΗΣ ΤΑΣΗΣ ΤΗΣ ΔΕΗ, ΑΓΩΓΟΣ ΦΥΣΙΚΟΥ ΑΕΡΙΟΥ, ΟΔΟΣ ΠΡΟΫΦΙΣΤΑΜΕΝΗ ΤΟΥ 1923 Η ΡΕΜΑ ΚΑΙ Ε) ΕΝΤΟΣ ΤΩΝ ΟΜΟΡΡΩΝ ΓΗΠΕΔΩΝ ΔΕΝ ΥΦΙΣΤΑΝΤΑΙ ΔΙΑΤΗΡΗΤΕΑ ΚΤΙΣΜΑΤΑ ΣΤ) ΣΤΗΝ ΠΕΡΙΟΧΗ ΔΕΝ ΕΧΕΙ ΕΚΠΟΝΗΘΕΙ ΟΥΤΕ ΚΑΙ ΕΚΤΟΝΕΙΤΑΙ ΜΕΛΕΤΗ ΕΘΝΙΚΟΥ ΚΤΗΜΑΤΟΛΟΓΙΟΥ  
 Η ΑΠΟΣΤΑΣΗ ΤΟΥ ΑΓΡΟΤΕΜΑΧΙΟΥ ΑΠΟ ΤΗ ΘΑΛΑΣΣΑ ΕΙΝΑΙ 405 μ.

ΥΠΟΓΡΑΦΗ  
 .....

**ΤΟΠΟΓΡΑΦΙΚΟ ΔΙΑΓΡΑΜΜΑ**

ΕΡΓΟΔΟΤΗΣ: ΓΡΗΓΟΡΕΝΑΣ ΚΩΝΣΤΑΝΤΙΝΟΣ  
 ΓΡΗΓΟΡΕΝΑΣ ΠΑΝΑΓΙΩΤΗΣ

Νομός : ΕΒΡΟΥ  
 Δήμος : ΣΑΜΟΘΡΑΚΗΣ  
 Θέση : "ΓΑΛΑΤΑΣ"

ΚΛΙΜΑΚΑ 1 : 500

ΗΜΕΡΟΜΗΝΙΑ ΔΕΚΕΜΒΡΙΟΣ 2013

ΑΡ. ΣΧΕΔΙΟΥ

ΣΥΝΤΑΞΗ