

4232000

454000

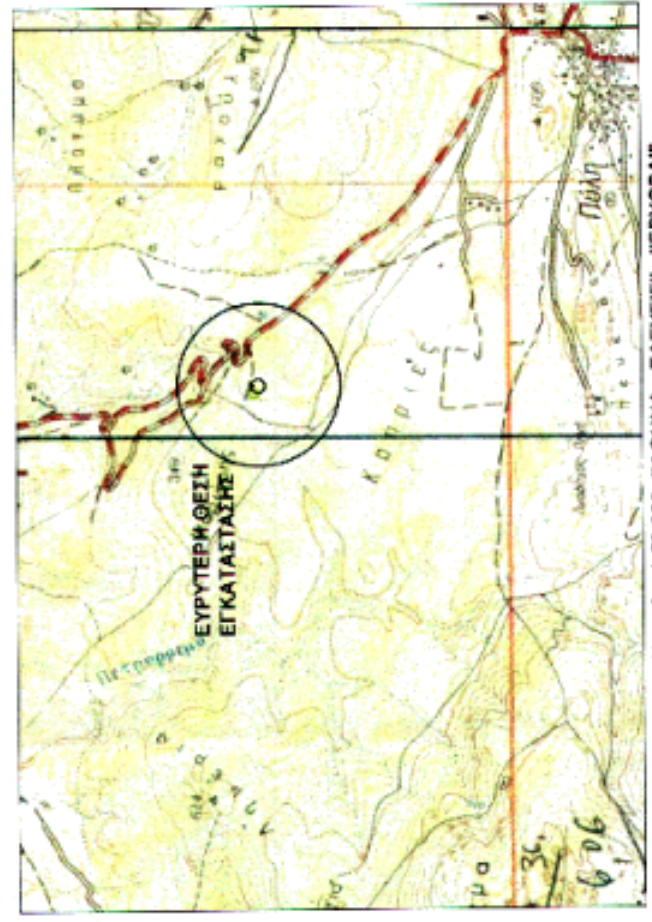

Απόσπασμα Χαρτών 1:50.000: "ΑΘΗΝΑ - ΕΛΕΥΣΙΣ" - "ΕΡΥΘΡΑΙ"

Συντεταγμένες Ανεμολογούμενων	
Χ	Υψόμετρο (m)
453811	543
Σύστημα ΕΤΑ87 (φ.Α)	
φ	Υψόμετρο (m)
38° 13' 34.22"	23° 20' 20.10"
WGS84 (φ.Α)	
φ	Υψόμετρο (m)
38° 14' 03.58"	23° 20' 26.15"

Πολλές Συντεταγμένες Διαφορών Δομίδος		
Α	453705.4	4231678.10
Β	453705.1	4231678.10
Γ	453705.6	4231669.00
Δ	453705.4	4231669.00
Ε	453705.2	4231678.10
Ζ	453705.9	4231678.10
Η	453705.7	4231678.10
Θ	453705.9	4231669.00
Ι	453705.4	4231678.10
Κ	453705.4	4231678.10
Λ	453705.7	4231678.10
Μ	453705.3	4231678.10
Ν	453705.9	4231678.10



ΕΡΓΟ	ΕΓΚΑΤΑΣΤΑΣΗ ΟΔΟΥ ΣΤΑΘΜΟΥ ΠΑΡΑΓΩΓΗΣ ΗΛΕΚΤΡΙΚΗΣ ΕΝΕΡΓΕΙΑΣ ΙΣΧΥΟΣ 50kW	
ΘΕΣΗ	ΘΕΣΗ "ΜΟΡΦΙΝΕ" ΔΗΜΟΥ ΤΑΜΠΡΑΣ ΠΕΡΙΦΕΡΕΙΑΣ ΕΠΙΧΡΗΣΙΑΣ ΒΟΤΑΝΙΑΣ	
ΚΥΡΙΟΣ ΕΡΓΟΥ	Ι. ΜΠΟΥΣΜΠΟΥΡΑΣ ΚΑΙ ΣΙΑ Ο.Ε	
ΘΕΜΑ	ΤΟΠΟΓΡΑΦΙΚΟ ΔΙΑΓΡΑΜΜΑ ΒΕΒΗΣ ΕΡΓΟΥ ΓΙΑ ΠΡΑΞΗ ΑΝΑΚΑΤΑΣΤΑΣΗΣ	
ΑΡ. ΣΧΕΔΙΟΥ	ΔΕΧ01	ΚΛΙΜΑΚΑ 1:2.000
ΜΕΛΕΤΗΤΗΣ	ΣΠΥΡΙΔΩΝ Γ. ΜΠΟΥΣΜΠΟΥΡΑΣ ΑΓΡΟΝ. ΤΟΠΟΓΡΑΦΟΣ ΜΗΧΑΝΙΚΟΣ ΕΘΝΙΚΟΥ ΜΕΤΡΩΝ ΜΗΤΡΩΟΥ ΔΟΥΚΕΥΣΕΙΟΥ ΜΕΛΟΣ Τ.Ε.Ε. ΕΠΙΧΡΗΣΙΑΣ ΜΗΤΡΩΟΥ Β0519 ΑΕΤΟΥΣ ΠΛΑ. 22-85-991 Α.Φ.Μ. 195331186 - Δ.Ο.Υ. ΚΑΘΗΝΩΝ	
ΒΕΒΗΤΗΣ		
ΒΕΒΗΤΗΣ		
ΒΕΒΗΤΗΣ		

ΥΠΟΜΝΗΜΑ																					
<p>Δοσικού χαρακτηριστή έκταση ανήκουσα στην παρ. 2 του άρθρου 3 του Ν.998/79 όπως αντικαταστάθηκε από το άρθρο 1 παρ. 1 του Ν.3208/2003 και ισχύει σήμερα κατόπιν εφαρμογής του Ν.4280/2014, με στοιχεία περιμήτρου 1-2 3-4-1 εμβαδού 797,50 τ.μ. που έχει χαρακτηρηστεί με την υπ' αριθμ. 876/19-03-2009 πράξη χαρακτηρισμού, τελεσίδικη με την υπ' αριθμ. 1839/12-06-2009 βεβαίωση.</p>	<table border="1"> <tr> <td>ΣΗΜΕΙΟ 1:</td> <td>X=</td> <td>453878,80</td> <td>Y=</td> <td>4231678,10</td> </tr> <tr> <td>ΣΗΜΕΙΟ 2:</td> <td>X=</td> <td>453876,00</td> <td>Y=</td> <td>4231669,00</td> </tr> <tr> <td>ΣΗΜΕΙΟ 3:</td> <td>X=</td> <td>453968,30</td> <td>Y=</td> <td>4231669,00</td> </tr> <tr> <td>ΣΗΜΕΙΟ 4:</td> <td>X=</td> <td>453961,70</td> <td>Y=</td> <td>4231678,10</td> </tr> </table>	ΣΗΜΕΙΟ 1:	X=	453878,80	Y=	4231678,10	ΣΗΜΕΙΟ 2:	X=	453876,00	Y=	4231669,00	ΣΗΜΕΙΟ 3:	X=	453968,30	Y=	4231669,00	ΣΗΜΕΙΟ 4:	X=	453961,70	Y=	4231678,10
ΣΗΜΕΙΟ 1:	X=	453878,80	Y=	4231678,10																	
ΣΗΜΕΙΟ 2:	X=	453876,00	Y=	4231669,00																	
ΣΗΜΕΙΟ 3:	X=	453968,30	Y=	4231669,00																	
ΣΗΜΕΙΟ 4:	X=	453961,70	Y=	4231678,10																	
<p>Δοσικού χαρακτηριστή έκταση συνολικού εμβαδού 3.871,80 τ.μ. ανήκουσα στην παρ. 2 του άρθρου 3 του Ν.998/79 όπως αντικαταστάθηκε από το άρθρο 1 παρ. 1 του Ν.3208/2003 και ισχύει σήμερα κατόπιν εφαρμογής του Ν.4280/2014.</p>	<p>Θηβα 11-11-2014 Η Σφραγίδα Μαρίνου Μπαργαρίτα Δασολόγος</p>																				