

ΕΜΒΑΔΟΜΕΤΡΗΣΗ

Η εμβαδομέτρηση έγινε με την αναλυτική μέθοδο. Οι συντεταγμένες των κορυφών αναφέρονται στο σύστημα ΕΓΣΑ 87. Ο αλγόριθμος της εμβαδομέτρησης και οι αναλυτικές πράξεις φαίνονται παρακάτω.

ΣΥΝΤΕΤΑΓΜΕΝΕΣ ΣΗΜΕΙΩΝ			
X	Y	ΜΗΚΟΣ	
A	305369,44	4152083,45	7,09
D	305372,16	4152090,00	24,57
Γ	305378,09	4152113,84	24,49
Δ	305399,00	4152101,11	34,53
E	305380,97	4152071,66	16,49
A	305369,44	4152083,45	
ΣΕ = Σ(Xi + Xi+1)(Yi - Yi+1)			
ΕΜΒΑΔΟ: 635,85 τ.μ.			
Z 305376,11 4152084,6			

ΥΠΟΜΝΗΜΑ

1. Όροι Δομησης Ν. 2075/92 Ν. 2145/93 & Ν. 2801/00
2. Εμβαδο Όμοσέου = 635,85 τ.μ.
3. Ανετηρία Ύψομετρο
4. 0,00/4829,35 (ΕΙΝΑΙ ΣΤΟ ΚΕΝΤΡΟ ΤΟΥ ΙΣΤΟΥ)
4. Γεωγραφικές Συντεταγμένες κατά ΕΓΣΑ 87
- Γεωγραφικό μήκος λ = 21° 47' 54" ,53
- Γεωγραφικό πλάτος φ = 37° 29' 42" ,83
- X=305382,758 Y=4152088,741

ΠΑΡΑΤΗΡΗΣΗ:

Ο ΙΣΤΟΣ ΚΑΙ ΤΑ ΜΗΧΑΝΗΜΑΤΑ ΤΟΥ Ο.Τ.Ε. ΕΙΝΑΙ ΕΓΚΑΤΕΣΤΗΜΕΝΑ ΣΕ ΕΚΤΑΣΗ ΠΟΥ ΕΧΕΙ ΠΑΡΑΧΩΡΗΘΕΙ ΣΤΟΝ Ο.Τ.Ε.

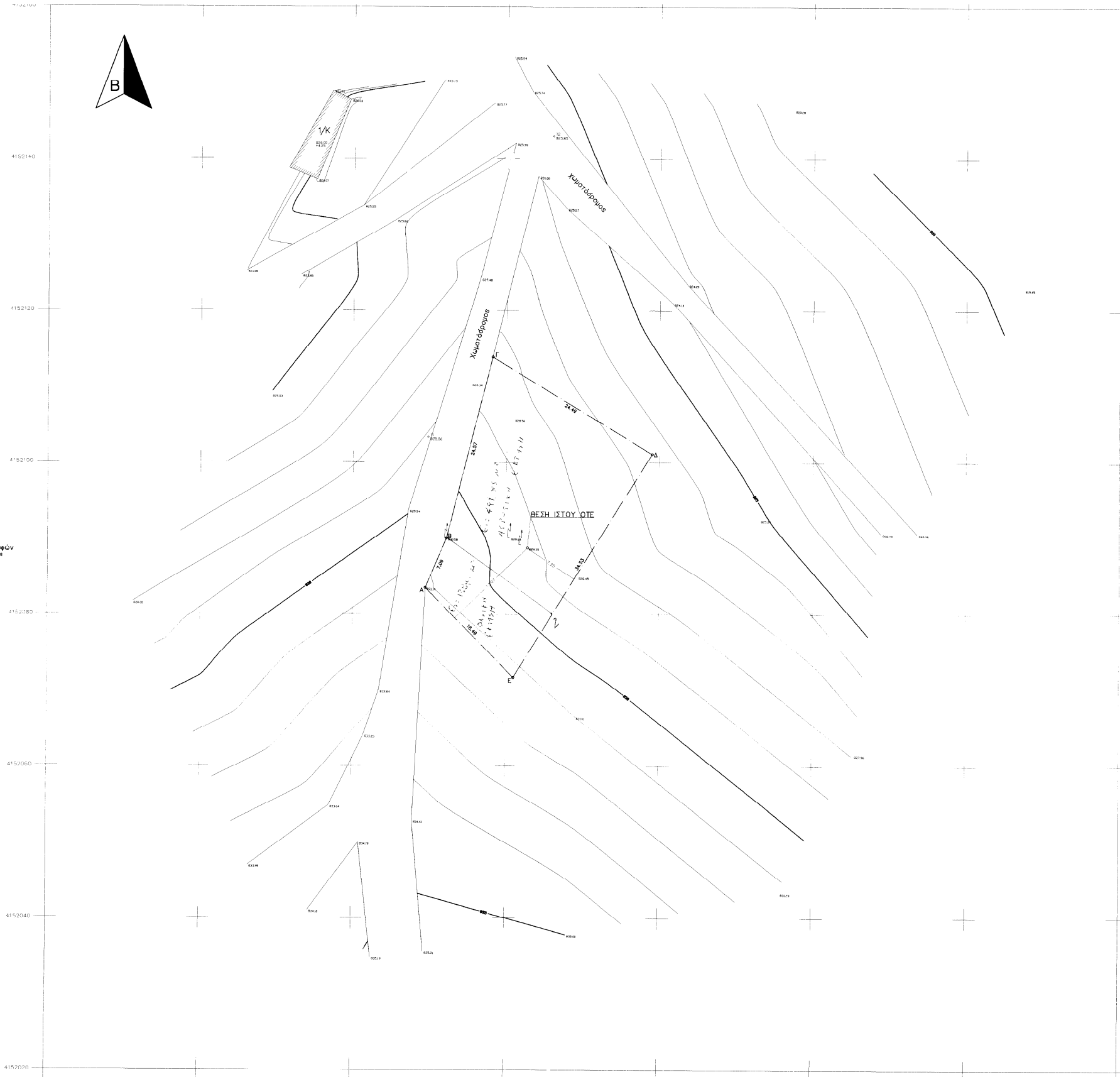

ΑΠΟΣΠΑΣΜΑ ΧΑΡΤΗ Γ.Υ.Σ.
ΚΛ. 1:50000

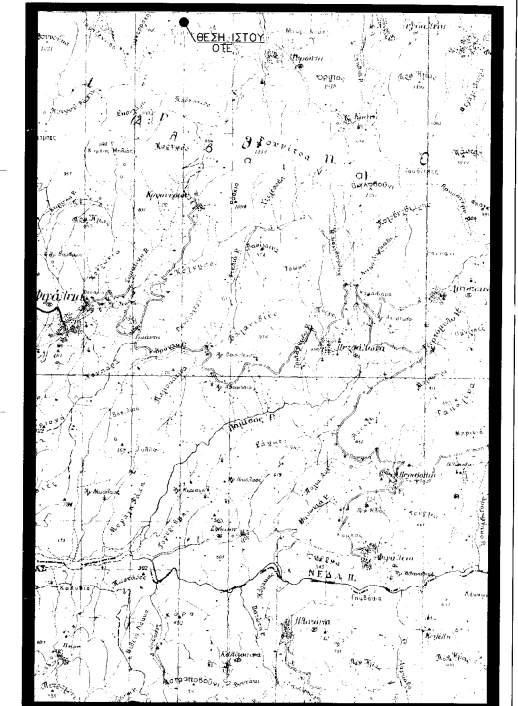

ΟΤΕ Α.Ε.
Δ/ΝΣΗ ΤΕΧΝΟΛΟΓΙΩΝ ΔΙΚΤΥΟΥ
ΤΜΗΜΑ ΔΟΜΙΚΗΣ ΥΠΟΔΟΜΗΣ

ΕΡΓΟ : ΣΤΑΘΜΟΣ ΣΙΛΙΜΝΑ Τ/Σ (0220180)

ΘΕΣΗ : Τ.Κ. ΝΕΑΣ ΦΙΓΑΛΕΙΑΣ – Δ.Ε. ΦΙΓΑΛΕΙΑΣ
Δ. ΖΑΧΑΡΩΣ – Π.Ε. ΗΛΕΙΑΣ

ΗΜΕΡΟΜΗΝΙΑ : ΣΕΠΤΕΜΒΡΙΟΣ 2013

ΘΕΜΑ : ΤΟΠΟΓΡΑΦΙΚΟ ΣΧΕΔΙΟ
ΣΧΕΔΙΟΥ : ΔΙΑΓΡΑΜΜΑ Π/Η 22/11
Φ1/2

ΚΛΙΜΑΚΑ : 1 : 200

ΚΩΔΙΚΟΣ ΑΡΙΘΜΟΣ ΣΤΑΘΜΟΥ	ΣΦΡΑΓΙΔΑ
0220180	ΝΙΚΟΛΑΟΥ Δ. ΝΙΚΟΛΑΟΣ ΔΙΠΛΩΜΑΤΗΣ ΜΗΧΑΝΙΚΟΣ ΠΟΛΙΤΙΚΩΝ ΕΡΓΩΝ ΤΕΧΝΟΛΟΓΙΑΣ ΔΙΚΤΥΩΝ ΚΑΙ ΤΕΧΝΟΛΟΓΙΑΣ ΑΠΟΚΑΤΑΣΤΑΣΗΣ ΚΑΙ ΕΠΙΣΤΡΟΦΗΣ ΤΩΝ ΔΕΔΟΤΩΝ ΣΤΟ ΔΙΚΤΥΟ Α.Φ.Μ. 001116100 - Α.Ο.Υ. Π. ΣΕΡΑΦΙΝΙ
ΕΚΔΟΣΗ	ΗΜΕΡΟΜΗΝΙΑ
1	19/07/11
ΣΧΕΔΙΑΣΤΗΣ	ΜΕΛΕΤΗ
Σ. ΝΙΚΟΠΟΥ	Σ. ΝΙΚΟΠΟΥ
ΥΠΟΓΡΑΦΗ	ΥΠΟΓΡΑΦΗ
ΛΥΤΩΝ ΜΟΝΩΣ	