

ΕΝΔΟΜΕΤΡΗΣΗ ΠΥΛΩΔΥ				
Με τη βοήθεια των ορθογώνων συντεταγμένων των κορυφών του				
ΣΗΜΕΙΟ	X	Y	ΜΗΚΟΣ	
A	437764.69	4346271.26	8.21	
B	437768.44	4346284.23	4.64	
Γ	437756.20	4346262.35	15.53	
Δ	437740.78	4346260.43	38.01	
E	437703.74	4346251.91	15.17	
Z	437691.60	4346242.81	10.92	
H	437681.26	4346239.31	15.78	
Θ	437665.90	4346235.70	24.22	
Κ	437659.45	4346267.63	30.88	
Τ	437673.81	4346287.13	26.25	
Μ	437636.34	4346330.19	18.77	
Ν	437645.66	4346346.48	11.34	
Ι	437648.04	4346357.57	37.38	
Ο	437629.16	4346378.27	46.82	
Ρ	437713.75	4346346.72	23.26	
Σ	437724.58	4346335.73	10.12	
Υ	437738.99	4346344.94	20.95	
Φ	437758.94	4346343.84	12.00	
Χ	437763.97	4346322.26	18.52	
Α	437761.03	4346333.02	29.33	
Α	437764.69	4346271.26	12.31	
Ε=1/2 Σ(Μ + Χ)·(ΥΝ - ΥΑ)				
Ε = 11155,68 μ²				

Εγινε έλεγχος  
Βόλος 25-11-2014  
Η (ΥΝ-ΥΑ)·(ΥΝ-ΥΑ)  
ΡΟΣ. ΑΡΧ.ΥΡΗ

ΡΟΣ. ΑΡΧ.ΥΡΗ

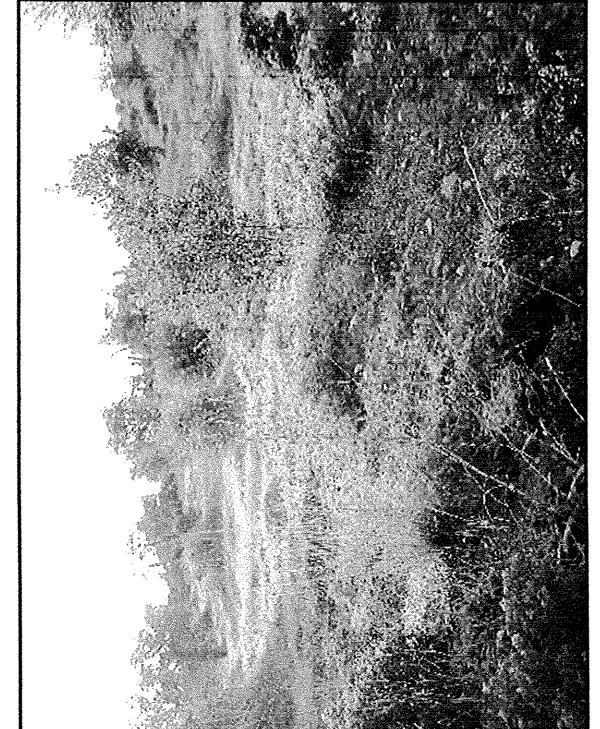
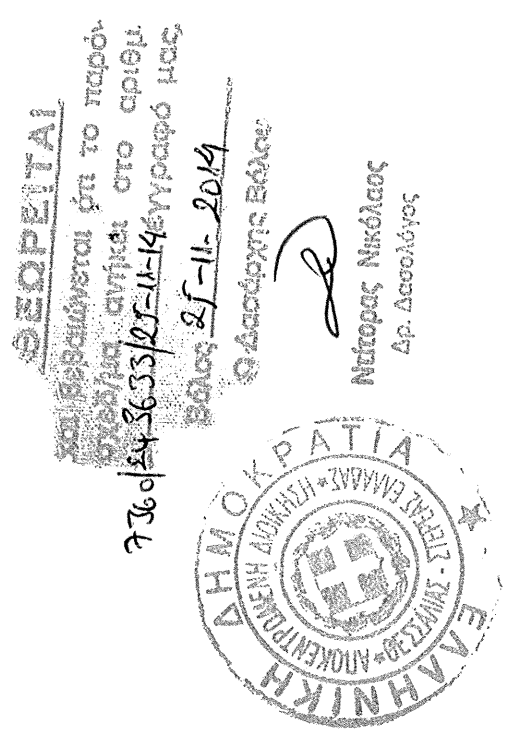

ΦΩΤΟΓΡΑΦΙΑ ΑΠΟ ΘΕΣΗ ΛΗΨΗΣ 1

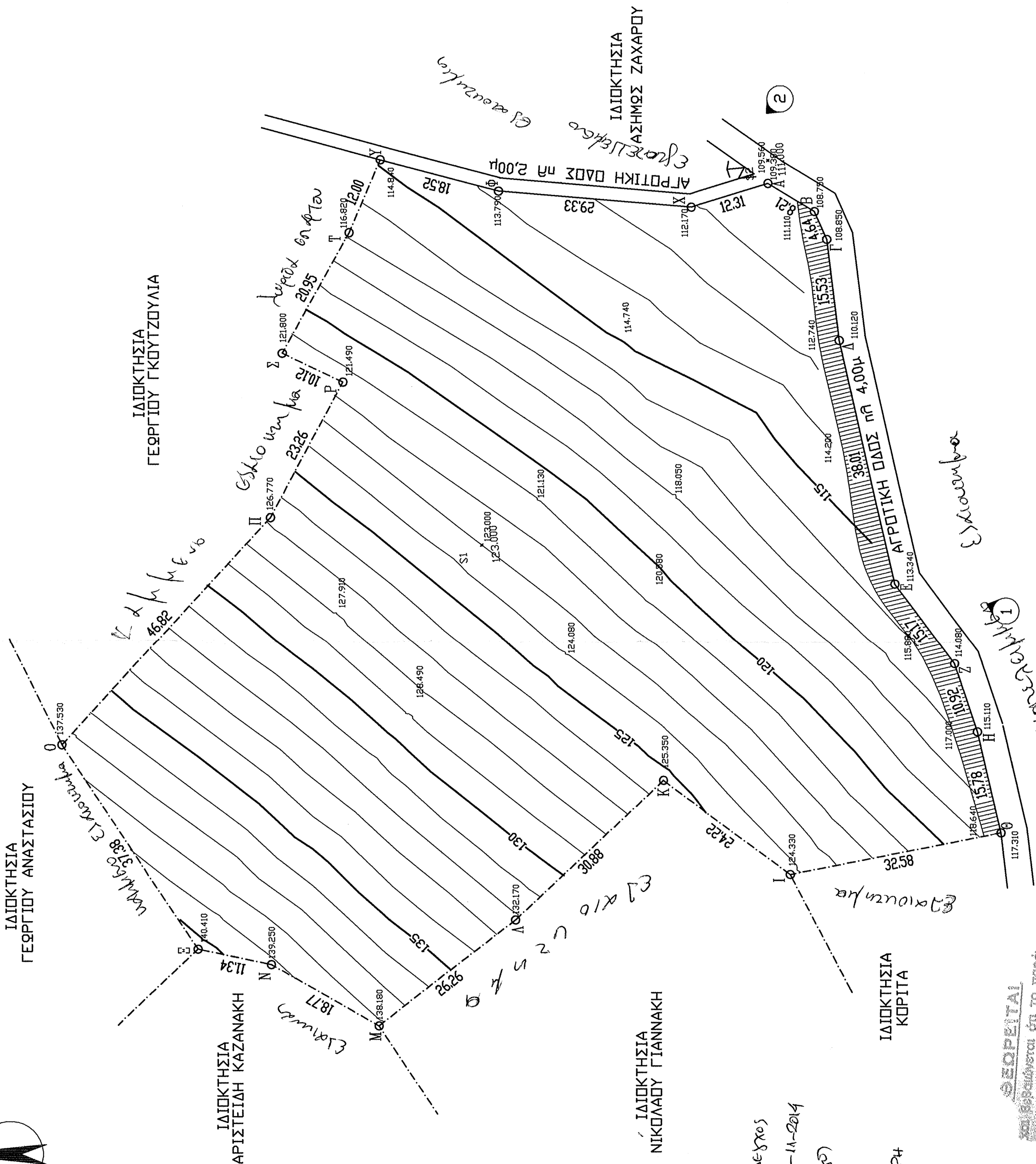
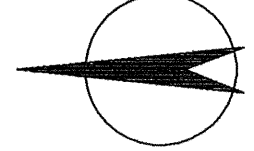

ΟΡΟΙ ΔΟΜΗΣΗΣ

Α. ΑΡΤΙΟΤΗΤΑ - ΟΙΚΟΔΟΜΗΣΙΜΟΤΗΤΑ (ΓΙΑ ΕΚΤΟΣ ΣΧΕΔΙΟΥ ΟΙΚΟΠΕΔΑ)

κατά κανόνα οριότητα  
κατά παρέκκλιση  
προς 31.5.1985  
P=25  
E=4000  
E=4000  
ΛΟΙΠΟΙ ΟΡΟΙ ΔΟΜΗΣΗΣ (ΓΙΑ ΑΝΕΓΕΡΓΗ ΚΑΤΟΙΚΙΑΣ)  
Συντελεστής δόμησης : 200÷(4000-Ε)Χ0.02 Μ2  
Κάλυψη : ΔΥΟ (2)  
Αριθμός ορόφων : 7.50μ  
Μέγιστο ύψος : 15.00μ  
Απόσταση Δ

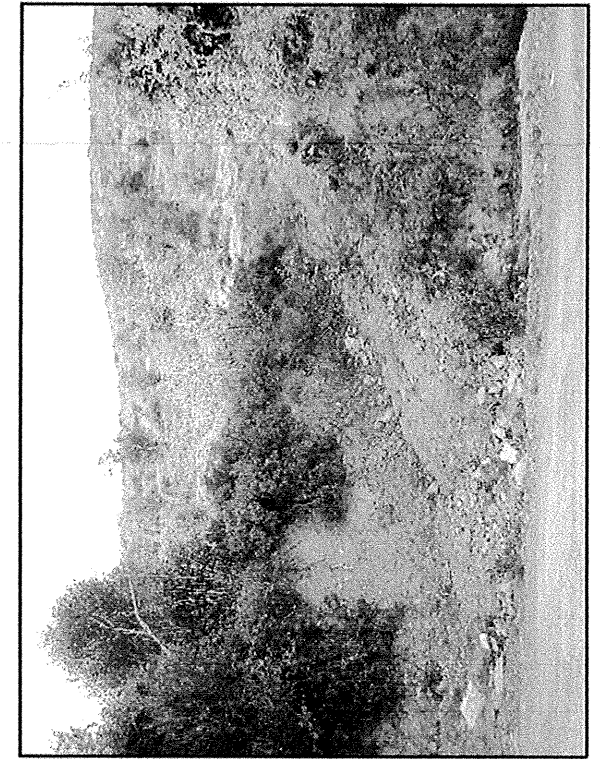

ΦΩΤΟΓΡΑΦΙΑ ΑΠΟ ΘΕΣΗ ΛΗΨΗΣ 2

ΔΙΑΔΕΙΞΗ ΜΗΧΑΝΙΚΟΥ (N. 65177)

Δηλώνω σύμφωνα με το νόμο για το γεωτεχνικό με αρ. συμβ. στοιχεία Α-Β-Γ-Φ-Χ-Α εμβαδού 11115,68 μ. το οποίο βρίσκεται στη θέση "Μουλιγγές" του δημοτικού διαμερίσματος Ευνόβρυσης της Δημοτικής Ενότητας Αργαλαστής του Δήμου Ν. Πηλίου ότι:

- είναι άρτιο και οικοδομήσιμο κατά παρέκκλιση ως προς το εμβαδόν και τις διαστάσεις σύμφωνα με τις πολεοδομικές διατάξεις που ισχύουν σήμερα,
- βρίσκεται εκτός σχεδίου, εκτός ορίων οικισμού εκτός ΝΑΤΥΡΑ 2000 και εκτός Ζ.Ο.Ε.
- δεν εμπίπτει στις διατάξεις του Ν 1337/83 περί εισαφρών σε γή και χρήμα
- εντός αυτού δεν διέρχονται ανέφερες γραμμές μεταφοράς υψηλής τάσης της ΔΕΗ ή αγωγός φυσικού αερίου
- εντός αυτού και κατά μήκος του προσώπου του δεν υπάρχουν δένδρα και
- στη εντός αυτού ή σε απόσταση μικρότερη των 20μ από αυτό δεν διέρχεται ρέμα.
- το γεωτεχνικό απέχει απόσταση 680μ από την θάλασσα.

Ο ΔΗΜΟΣ

ΚΥΡΙΑΚΟΣ ΜΙΥ. ΘΕΜΕΛΙΑ  
ΠΤΥΧ. ΠΟΛΙΤΙΚΩΝ ΜΗΧΑΝΙΚΩΝ Τ.Ε.  
Α.Μ.Α. 5816  
Α.Φ.Μ. 07149789188  
ΚΑΝΟΝΙΣΜΑΤΑ 139-ΒΟΙΟΙΣ  
ΤΗΛ. 24210 - 44087 - 6877 250839

ΔΙΑΔΕΙΞΗ ΙΔΙΟΚΤΗΤΗ (N. 40302011)

Ο κάτωθι υπογεγραμμένος Δήμητριος Χαλευτίρας δηλώνω ότι:  
τα όρια του γεωτεχνικού με στοιχεία Α-Β-Γ-Φ-Χ-Α εμβαδού 11115,68 τ.μ. το οποίο βρίσκεται στη θέση "Μουλιγγές" του δημοτικού διαμερίσματος Ευνόβρυσης της Δημοτικής Ενότητας Αργαλαστής του Δήμου Ν. Πηλίου υπεδέχθησαν από εμένα, και ει δυνατόν για την ακρίβεια των δηλούμενων ορίων του γεωτεχνικού και για την ύπαρξη και την απία του δικαιώματος να ζητήσω την έκδοση άδειας δόμησης.

Ο ΔΗΜΟΣ

ΚΥΡΙΑΚΟΣ ΜΙΥ. ΘΕΜΕΛΙΑ  
ΠΤΥΧ. ΠΟΛΙΤΙΚΩΝ ΜΗΧΑΝΙΚΩΝ Τ.Ε.  
Α.Μ.Α. 5816  
Α.Φ.Μ. 07149789188  
ΚΑΝΟΝΙΣΜΑΤΑ 139-ΒΟΙΟΙΣ  
ΤΗΛ. 24210 - 44087 - 6877 250839

ΕΜΒΑΔΟΝ ΓΕΩΤΕΜΑΧΙΟΥ  
Ε=Α·Γ·Φ·Χ·Α=11115,68μ.μ.

ΠΑΡΑΤΗΡΗΣΕΙΣ:

- Το διάγραμμα είναι ενταγμένο στο κρατικό σύστημα συντεταγμένων ΕΓΣΑ 87
- Οι διαστάσεις και τα εμβαδά υπολογίσθηκαν αναλυτικά από τις συνίνες των κορυφών
- Η εξέταση από το ΕΓΣΑ 87 πραγματοποιήθηκε με σύστημα GPS και κάνοντας χρήση του Ελληνικού Συστήματος Εντοπισμού HEROS

## ΤΟΠΟΓΡΑΦΙΚΟ ΔΙΑΓΡΑΜΜΑ ΓΕΩΤΕΜΑΧΙΟΥ

ΙΔΙΟΚΤΗΣΙΑΣ  
ΔΗΜΗΤΡΙΟΥ ΧΑΛΕΥΤΗΡΑ  
στη θέση "ΜΟΥΛΙΓΕΣ"  
ΚΤΗΜΑΤΙΚΗΣ ΠΕΡΙΦΕΡΕΙΑΣ ΕΙΝΟΒΡΥΣΗΣ  
ΔΗΜΟΥ ΑΡΓΑΛΑΣΤΗΣ  
ΚΛΙΜΑΚΑ 1 : 500

ΕΜΒΑΔΟΝ ΓΕΩΤΕΜΑΧΙΟΥ = 11115,68 Μ2

ΒΟΛΟΣ ΜΑΡΤΙΟΣ 2013

ΚΥΡΙΑΚΟΣ ΜΙΥ. ΘΕΜΕΛΙΑ  
ΠΤΥΧ. ΠΟΛΙΤΙΚΩΝ ΜΗΧΑΝΙΚΩΝ Τ.Ε.  
Α.Μ.Α. 5816  
Α.Φ.Μ. 07149789188  
ΚΑΝΟΝΙΣΜΑΤΑ 139-ΒΟΙΟΙΣ  
ΤΗΛ. 24210 - 44087 - 6877 250839