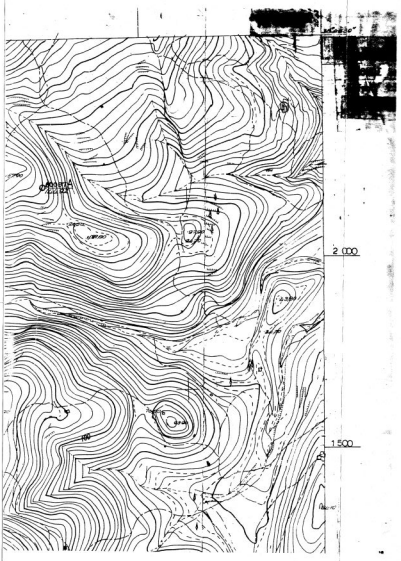

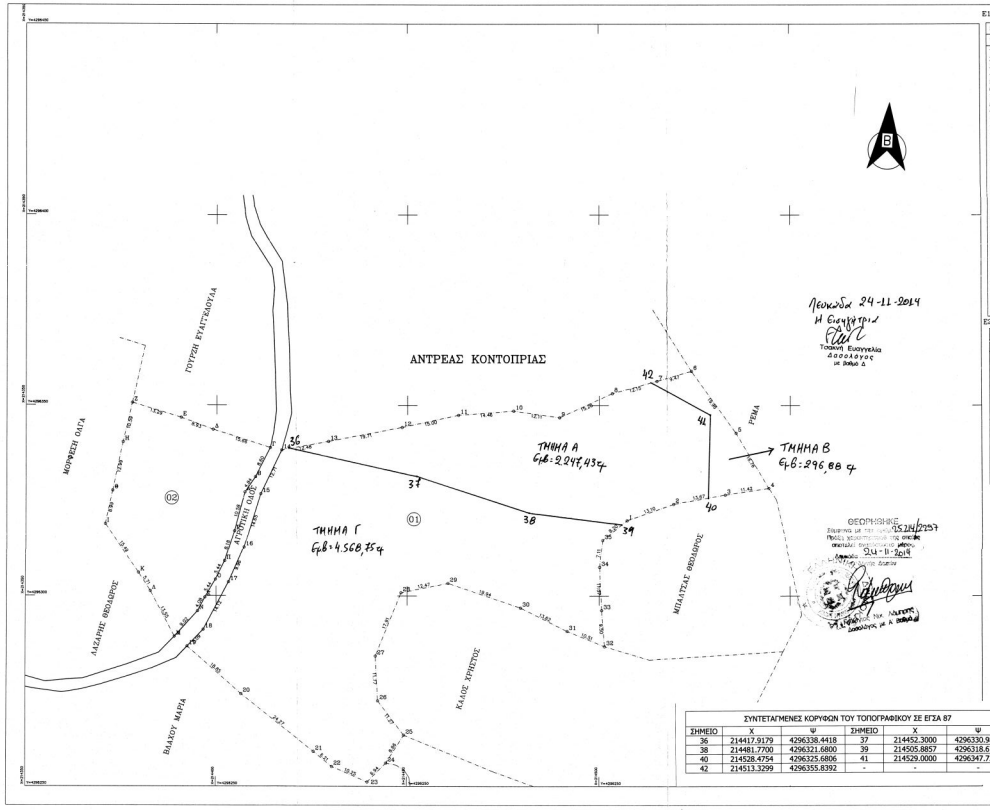

Ε1 (1,2,3,4,...,31,32,33,34,35,1) = 7113.06 μ2

ΚΩΔΙΚΟΣ 01		Ε= 7113.056 μ2	
ΚΟΡΥΦΕΣ	X	Y	ΠΛΕΥΡΕΣ
1	214507.227	4296318.769	13.10
2	214519.596	4296324.093	13.67
3	214533.053	4296328.499	11.42
4	214544.339	4296328.248	16.76
5	214535.885	4296342.727	19.98
6	214524.249	4296358.933	9.47
7	214515.143	4296356.341	12.15
8	214503.435	4296353.101	15.20
9	214489.621	4296346.765	12.11
10	214477.640	4296348.505	14.46
11	214463.217	4296347.426	15.00
12	214448.562	4296344.220	19.71
13	214429.206	4296340.514	12.48
14	214416.833	4296338.261	12.71
15	214411.498	4296326.767	14.65
16	214407.189	4296312.782	9.98
17	214403.206	4296303.634	14.12
18	214396.635	4296291.141	6.09
19	214392.431	4296286.738	18.85
20	214400.567	4296274.269	24.27
21	214423.545	4296259.134	6.21
22	214430.339	4296255.195	10.25
23	214439.751	4296251.134	6.94
24	214444.595	4296256.099	8.66
25	214440.199	4296263.433	11.27
26	214447.417	4296272.439	11.77
27	214441.763	4296284.194	17.91
28	21444 .417	4296300.823	12.47
29	214460.638	4296303.293	19.94
30	214479.500	4296298.830	13.62
31	21449 .655	4296290.696	10.51
32	21450 .372	4296286.690	9.50
33	214509.628	4296296.162	11.37
34	214500.127	4296307.517	7.11
35	214500.878	4296314.583	8.20

Ε2 (Α,Β,Γ,Δ,Ε,Ζ,Η,Θ,Ι,Κ,Α,Μ,Ν,Ξ,Ο,Π,Ρ,Α)=1487.75μ2

ΚΩΔΙΚΟΣ 02		Ε= 1487.751 μ2	
ΚΟΡΥΦΕΣ	X	Y	ΠΛΕΥΡΕΣ
Α	214407.348	4296327.233	4.84
Β	214413.078	4296331.232	8.60
Γ	214413.969	4296338.898	15.66
Δ	214399.040	4296343.640	8.93
Ε	214390.678	4296346.762	13.29
Ζ	214377.966	4296350.644	10.59
Η	214375.553	4296340.330	12.99
Θ	214372.841	4296327.628	8.99
Ι	214370.927	4296318.845	15.49
Κ	214379.694	4296306.079	5.71
Λ	214382.776	4296301.270	13.55
Μ	214368.108	4296289.297	9.02
Ν	214355.151	4296295.997	4.08
Ξ	214397.058	4296299.607	5.44
Ο	214398.798	4296304.311	5.44
Π	214402.183	4296309.201	8.18
Ρ	214404.849	4296317.003	10.58

ΣΥΝΤΕΤΑΓΜΕΝΕΣ ΚΟΡΥΦΩΝ ΤΟΥ ΤΟΠΟΓΡΑΦΙΚΟΥ ΣΕ ΕΓΣΑ 87					
ΣΗΜΕΙΟ	X	Ψ	ΣΗΜΕΙΟ	X	Ψ
36	214417.9179	4296338.4418	37	214452.3000	4296330.9800
38	214481.7700	4296321.6800	39	214505.8857	4296318.6734
40	214528.4754	4296325.6806	41	214529.0000	4296347.7200
42	214513.3299	4296355.8392	-	-	-

1) Η ΑΠΟΤΥΠΩΣΗ ΕΓΙΝΕ ΒΑΣΗ ΚΤΗΜΑΤΟΛΟΓΙΟΥ

2) ΤΟ ΣΥΣΤΗΜΑ ΣΥΝΤΕΤΑΓΜΕΝΩΝ ΕΙΝΑΙ ΕΞΑΡΤΗΜΕΝΟ ΣΤΟ ΕΓΣΑ 87 ΜΕ GPS GARMIN GPS

3) Η ΕΜΒΑΔΟΜΕΤΡΗΣΗ ΕΓΙΝΕ ΜΕ ΧΡΗΣΗ ΤΟΥ ΤΥΠΟΥ
ΤΟΥ GAUSS ΕΠ ΤΩΝ ΟΡΘΟΓΩΝΙΩΝ ΣΥΝΤΕΤΑΓΜΕΝΩΝ
ΤΩΝ ΓΕΡΜΕΤΡΙΚΩΝ ΣΗΜΕΙΩΝ

ΥΠΕΥΘΥΝΗ ΔΗΛΩΣΗ ΙΔΙΟΚΤΗΤΩΝ

Οι ΥΠΟΓΕΓΡΑΜΜΕΝΟΙ :
ΓΕΩΡΓΙΟΣ ΚΟΝΤΟΠΙΡΙΑΣ
ΙΔΙΟΚΤΗΤΕΣ ΤΩΝ ΠΑΡΑΤΙΘΕΜΕΝΩΝ ΑΚΙΝΗΤΩΝ ΠΟΥ ΦΑΙΝΟΝΤΑΙ
ΣΤΟ ΠΑΡΟΝ ΤΟΠΟΓΡΑΦΙΚΟ ΔΙΑΓΡΑΜΜΑ ΟΠΟΥ ΜΕ ΤΗΝ ΕΠΙΦΥΛΗ ΜΟΥ ΕΥΘΥΝΗ ΚΑΙ
ΑΠΟΤΥΠΩΣΗ ΕΓΙΝΕ ΣΥΜΦΩΝΑ ΜΕ ΤΑ ΟΡΙΑ ΠΟΥ ΟΙ
ΙΔΙΟΙ ΥΠΟΔΕΙΞΑΜΕ ΕΠΙ ΤΟΠΟΥ ΚΑΙ ΤΑ ΟΠΟΙΑ ΕΙΝΑΙ ΟΡΘΑ

ΛΕΥΚΑΔΑ ΝΟΕΜΒΡΙΟΣ 2007

ΟΙ ΙΔΙΟΚΤΗΤΕΣ

ΔΗΛΩΣΗ Ν.651/77

Ο ΥΠΟΓΕΓΡΑΜΜΕΝΟΣ ΜΠΟΥΡΣΙΝΟΣ ΓΡΗΓΟΡΗΣ

ΤΟΠ. ΜΗΧ/ΚΟΣ ΔΗΛΩΝΩ ΥΠΕΥΘΥΝΑ ΟΤΙ ΟΙ ΙΔΙΟΚΤΗΤΕΣ
ΤΩΝ ΙΔΙΟΚΤΗΤΩΝ ΠΟΥ ΑΠΟΤΥΠΩΣΑ ΕΜΦΑΝΙΖΟΝΤΑΙ
ΣΤΟ ΠΑΡΟΝ ΤΟΠΟΓΡΑΦΙΚΟ ΔΙΑΓΡΑΜΜΑ ΠΟΥ ΣΥΝΕΤΑΞΑ
ΒΡΙΣΚΟΝΤΑΙ ΣΤΗΝ ΘΕΣΗ " ΤΡΙΚΛΙΝΙΑ" (ΔΔ.ΚΑΤΟΥΝΑΣ) ΤΟΥ
ΔΗΜΟΥ ΛΕΥΚΑΔΑΣ ΚΑΙ ΕΙΝΑΙ Η ΜΕΝ ΟΙ ΕΙΝΑΙ ΑΡΤΙΑ ΚΑΙ ΟΡΙΟΘΕΤΗΜΕΝΗ
ΚΑΤΑ ΚΑΛΗ ΠΙΣΤΗ ΣΥΜΦΩΝΑ ΜΕ ΤΟΥΣ ΕΙΧΟΝΤΕΣ ΟΡΙΟΥΣ ΔΟΜΗΣΗΣ
Η ΔΕ 02 ΕΙΝΑΙ ΕΚΤΟΣ ΟΡΙΩΝ ΔΟΜΗΣΗΣ

ΟΡΟΙ ΔΟΜΗΣΗΣ
ΒΑΣΕΙ ΣΧΕΔΙΟΥ - ΠΗΜΟΙ ΟΡΟΙ
ΕΙΛΟΥΣΕΣ ΔΙΑΤΑΞΕΙΣ ΕΠΔ. Φ-10-78/17.10.78,ΦΕΚ/336Δ/
ΠΔ. 24-5-85/315.85.ΦΕΚ/70Δ
ΟΠΩΣ ΤΡΟΠΟΠΟΙΗΘΗΚΑΝ
ΑΡΤΙΟΤΗΤΑ Ε=4000 μ2 ΠΡΟΠΟΣΙΜΟΤΗΤΑ ΠΑΡΕΧΟΜΕΝΗ Ε=2000 μ2
Επκ = Ελάχ. =200+(Ε-4000)*0,02 μ2 για υπόλοιπο Εμβαδού (4000-8000) μ2
ΔΟΜΗΣΗ = ΚΑΛΥΨΗ
ΜΕΓΙΣΤΟ ΥΨΟΣ 4.00μ για κτίσμα 7.50μ για δώρατο κτίσμα
+1.20 σίκαση
ΑΠΟΣΤΑΣΗ ΑΠΟ ΤΑ ΟΡΙΑ 15.00μ
ΑΠΟΣΤΑΣΗ ΑΠΟ ΟΡΙΟ ΔΑΣΙΚΗΣ ΕΚΤΑΣΗΣ 10.00 μ

ΒΕΒΑΙΩΣΗ ΜΗΧΑΝΙΚΟΥ

Ο ΥΠΟΓΕΓΡΑΜΜΕΝΟΣ ΜΠΟΥΡΣΙΝΟΣ ΓΡΗΓΟΡΗΣ
ΤΟΠΟΓΡΑΦΟΣ ΜΗΧ/ΚΟΣ ΔΗΛΩΝΩ ΥΠΕΥΘΥΝΑ ΟΤΙ ΤΟ
ΤΟΠΟΓΡΑΦΙΚΟ ΔΙΑΓΡΑΜΜΑ ΤΩΝ ΙΔΙΟΚΤΗΤΩΝ ΠΟΥ ΑΠΟΤΥΠΩΣΑ
ΕΙΝΑΙ ΣΥΜΒΑΤΟ , ΩΣ ΠΡΟΣ ΤΟ ΣΧΗΜΑ , ΤΑ ΟΡΙΑ ΚΑΙ ΤΟ ΕΜΒΑΔΟΝ
ΤΟΥ ΑΚΙΝΗΤΟΥ ΠΡΟΣ ΤΑ ΑΝΤΙΣΤΟΙΧΕΣ ΚΑΤΑΧΩΡΕΣ ΣΤΟ ΚΤΗΜΑΤΟΓΡΑΦΙΚΟ
ΔΙΑΓΡΑΜΜΑ ΤΟΥ ΑΚΙΝΗΤΟΥ ΤΗΣ ΠΕΡΙΟΧΗΣ ΑΡΚΟΥΔΑΔΕΣ ΤΟΥ ΔΗΜΟΥ ΛΕΥΚΑΔΑΣ
ΑΡΕΙΡΟ 13α ΤΟΥ ΝΟΜΟΥ ΛΕΥΚΑΔΑΣ

ΤΕΧΝΙΚΟ ΓΡΑΦΕΙΟ
ΜΠΟΥΡΣΙΝΟΣ ΓΡΗΓΟΡΗΣ
ΤΟΠΟΓΡΑΦΟΣ ΜΗΧ/ΚΟΣ

ΘΕΜΑ:

ΤΟΠΟΓΡΑΦΙΚΟ ΔΙΑΓΡΑΜΜΑ

ΙΔΙΟΚΤΗΤΕΣ
01)ΓΕΩΡΓΙΟΣ ΚΟΝΤΟΠΙΡΙΑΣ
02)ΓΕΩΡΓΙΟΣ ΚΟΝΤΟΠΙΡΙΑΣ

ΘΕΣΗ:
"ΤΡΙΚΛΙΝΙΑ" (ΔΔ.ΚΑΤΟΥΝΑΣ) ΔΗΜΟΥ ΛΕΥΚΑΔΑΣ

ΚΛΙΜΑΚΑ 1/200	ΕΜΒΑΔΟ ΓΗΠΕΔΟΥ ΥΠΟ ΤΑ ΣΤΟΙΧΕΙΑ Ε1 (1,2,3,4,...,31,32,33,34,35,1) = 7113.06 μ2
ΗΜΕΡΟΜΗΝΙΑ ΝΟΕΜΒΡΙΟΣ 2007	Ε2 (Α,Β,Γ,Δ,Ε,Ζ,Η,Θ,Ι,Κ,Α,Μ,Ν,Ξ,Ο,Π,Ρ,Α)=1487.75μ2

Ο ΣΥΝΤΑΞΑΣ

ΓΡΗΓΟΡΙΟΣ ΕΥΑΓ. ΜΠΟΥΡΣΙΝΟΣ
ΔΗΜ. ΑΓΡΟΝΟΜΟΣ - ΤΟΠΟΓΡΑΦΟΣ ΜΗΧΑΝΙΚΟΣ
ΑΡΙΣΤΟΤΕΛΕΙΟΥ ΠΑΝΕΠΙΣΤΗΜΙΟΥ ΘΕΣ/ΝΙΚΗΣ
ΜΕΛΟΣ Τ.Ε.Ε. ΑΡΙΘΜΟΣ ΜΗΤΡΩΟΥ 79559
Ι. ΓΑΖΗ 7, ΛΕΥΚΑΔΑ ΤΗΛ. 2645021279