

ΕΜΒΑΔΟΝ ΤΕΜΑΧΙΟΥ (Α.Β.Γ.Δ.Ε.Ζ.Η.Α.): 13.446,00 Μ2

ΠΑΡΑΤΗΡΗΣΕΙΣ
 1. ΤΟ ΔΙΑΓΡΑΜΜΑ ΕΙΝΑΙ ΕΝΤΑΦΜΕΝΟ ΣΤΟ ΚΡΑΤΙΚΟ ΣΥΣΤΗΜΑ ΣΥΝΤΕΤΑΓΜΕΝΩΝ Ε.Γ.Σ.Α. 97.
 2. ΟΙ ΔΙΑΣΤΑΣΕΙΣ ΚΑΙ ΤΟ ΕΜΒΑΔΟΝ ΥΠΟΛΟΓΙΣΘΗΚΑΝ ΑΝΑΛΥΤΙΚΑ ΑΠΟ ΤΙΣ ΣΥΝΤΗΝΕΣ ΤΩΝ ΚΟΡΥΦΩΝ.
 3. Η ΕΞΑΡΤΗΣΗ ΑΠΟ ΤΟ Ε.Γ.Σ.Α.97 ΠΡΑΓΜΑΤΟΠΟΙΗΘΗΚΕ ΜΕ ΓΕΩΔΑΙΤΙΚΟ ΣΤΑΘΜΟ ΝΙΚΟΝ DTM-850 ΚΑΙ ΚΑΝΟΝΤΑΣ ΧΡΗΣΗ ΤΩΝ ΤΡΙΓΩΝΟΜΕΤΡΙΚΩΝ ΣΗΜΕΙΩΝ ΤΟΥΜΠΙΑ(Χ= 705248,211- Υ=4615075,875 - Ζ= 54,42) ΚΑΙ ΑΓ. ΝΙΚΟΛΑΟΥ(Χ= 702700,437- Υ= 4611505,195 - Ζ= 63,03).

ΕΜΒΑΔΟΝ ΤΕΜΑΧΙΩΝ (Α.Β.Γ.Δ.Ε.Ζ.Η.Α.): 13.446,00 Μ2

ΚΟΡΥΦΗ	X	Y	Μήκος
A	703020,85	4611736,90	23,00
B	703041,79	4611745,95	23,00
Γ	703064,79	4611745,85	129,00
Δ	703070,33	4611874,50	81,90
Ε	702992,12	4611896,79	26,17
Ζ	702866,54	4611891,27	49,69
Η	702948,43	4611845,00	130,00
Α	703020,85	4611736,90	
Ε=1/2 Σ(X ₁ Y ₂ +X ₂ Y ₃ +...+X _n Y ₁ -Y ₁ X ₂ -Y ₂ X ₃ -...-Y _n X ₁)			
Ε = 13.446,00 Μ2			

ΟΡΟΙ ΔΟΜΗΣΗΣ
 ΑΡΤΙΟΤΗΤΑ 4000,00 Μ2
 ΚΑΛΥΨΗ 10%
 ΔΟΜΗΣΗ 0,20
 ΎΨΟΣ 7,50+ ΣΤΕΓΗ

ΔΗΛΩΣΗ ΙΔΙΟΚΤΗΤΗ

ΤΑ ΑΝΑΡΑΦΟΜΕΝΑ ΣΤΟΙΧΕΙΑ ΓΙΑ ΤΟ ΕΝ ΛΟΓΩ ΤΕΜΑΧΙΟ ΠΟΥ ΕΙΝΑΙ ΙΔΙΟΚΤΗΣΙΑ ΜΟΥ ΕΙΝΑΙ ΑΠΟΚΛΥΤΑ ΑΡΗΘΗ. ΤΑ ΔΕ ΟΡΙΑ ΟΡΙΑ ΤΟΥ ΟΙΚΟΠΕΔΟΥ ΤΕΘΗΚΑΝ ΠΑΡΟΥΣΙΑ ΜΟΥ ΚΑΙ ΜΕ ΤΗΝ ΥΠΟΒΕΙΗ ΜΟΥ

Ο ΔΗΛΩΝ

ΔΗΛΩΣΗ ΜΗΧΑΝΙΚΟΥ (851/77)

ΔΗΛΩΝΩ ΣΥΜΦΩΝΑ ΜΕ ΤΟ ΝΟΜΟ ΓΙΑ ΤΟ ΟΙΚΟΠΕΔΟ ΜΕ ΣΤΟΙΧΕΙΑ (Α.Β.Γ.Δ.Ε.Ζ.Η.Α) ΤΟ ΟΠΟΙΟ ΒΡΙΣΚΕΤΑΙ ΕΚΤΟΣ ΣΧΕΔΙΟΥ Τ.Κ. ΡΙΖΙΩΝ ΤΟΥ ΔΗΜΟΥ ΟΡΕΣΤΙΑΔΟΣ ΤΗΣ Π.Ε. ΕΒΡΟΥ, ΟΤΙ:
 α) ΕΙΝΑΙ ΑΡΤΙΟ ΚΑΙ ΟΙΚΟΔΟΜΗΣΙΜΟ ΩΣ ΠΡΟΣ ΤΟ ΕΜΒΑΔΟΝ ΚΑΙ ΤΙΣ ΔΙΑΣΤΑΣΕΙΣ ΩΣ ΟΡΙΖΟΥΝ ΟΙ ΠΟΛΕΟΔΟΜΙΚΕΣ ΔΙΑΤΑΞΕΙΣ ΠΟΥ ΙΣΧΥΟΥΝ ΣΗΜΕΡΑ.
 β) ΒΡΙΣΚΕΤΑΙ ΕΚΤΟΣ ΣΧΕΔΙΟΥ ΣΤΗΝ Τ.Κ. ΡΙΖΙΩΝ ΤΟΥ ΔΗΜΟΥ ΟΡΕΣΤΙΑΔΑΣ ΚΑΙ ΕΚΤΟΣ ΖΩΝΗΣ ΖΟΕ.
 γ) ΔΕΝ ΕΜΠΙΠΤΕΙ ΣΤΙΣ ΔΙΑΤΑΞΕΙΣ ΤΟΥ Ν.1337/83 ΚΑΙ ΔΕΝ ΟΦΕΙΛΕΙ ΕΙΣΦΟΡΑ ΣΕ ΓΗ ΚΑΙ ΧΡΗΜΑ.
 δ) ΕΝΤΟΣ ΑΥΤΟΥ ΔΕΝ ΔΙΕΡΧΟΝΤΑΙ ΕΝΔΕΡΙΕΣ ΓΡΑΜΜΕΣ ΜΕΤΑΦΟΡΑΣ ΥΨΗΛΗΣ ΤΑΣΕΩΣ ΤΗΣ ΔΕΗ Ή ΛΟΓΟΣ ΦΥΣΙΚΟΥ ΑΕΡΙΟΥ.
 ε) ΕΝΤΟΣ ΑΥΤΟΥ ΚΑΙ ΚΑΤΑ ΜΗΚΟΣ ΤΟΥ ΠΡΟΣΩΠΟΥ ΤΟΥ ΕΝ ΛΟΓΩ ΟΙΚΟΠΕΔΟΥ ΔΕΝ ΥΠΑΡΧΟΥΝ ΔΕΝΑΡΑ.
 στ) ΕΝΤΟΣ ΑΥΤΟΥ Ή ΣΕ ΑΠΟΣΤΑΣΗ ΜΙΚΡΟΤΕΡΗ ΤΩΝ 20,00 Μ. ΔΕΝ ΔΙΕΡΧΕΤΑΙ ΡΕΜΑ.

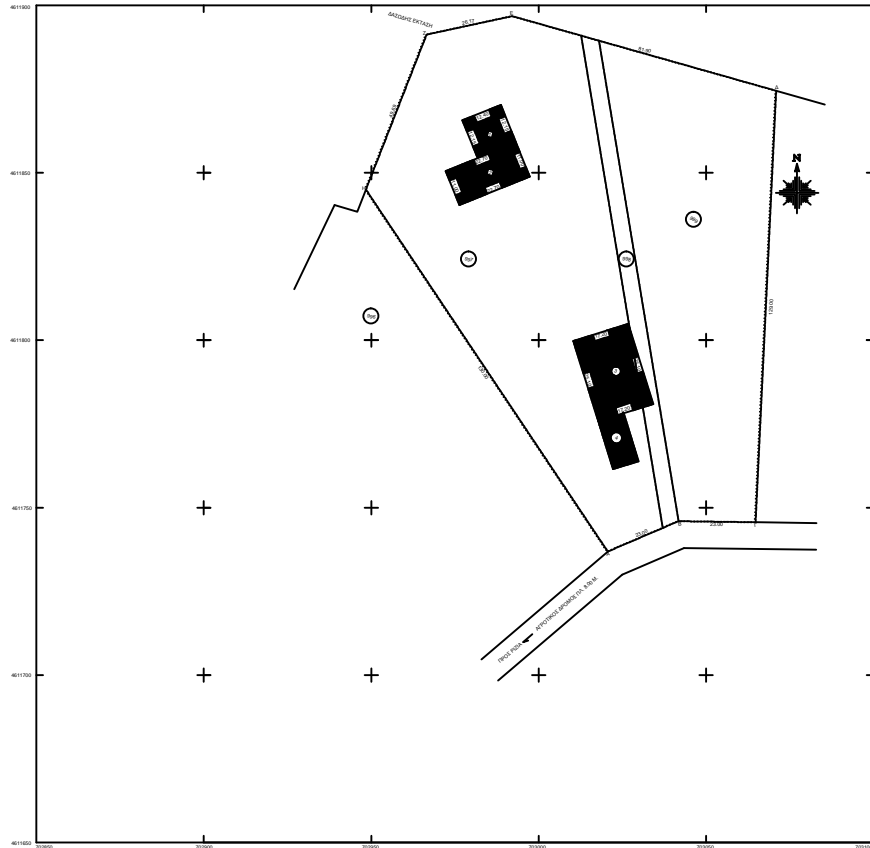

Ανάδοχος έργου:	
ΘΥΜΝΙΟΥΔΗΣ ΝΙΚΟΛΑΟΣ	
Τίτλος έργου:	
ΤΟΠΟΓΡΑΦΙΚΟ ΔΙΑΓΡΑΜΜΑ ΑΓΡΟΤΕΜΑΧΙΟΥ (997-998-999) ΣΕ ΣΥΣΤΗΜΑ Ε.Γ.Σ.Α.	
ΚΤΗΜΑΤΙΚΗ ΠΕΡΙΟΧΗ ΡΙΖΙΩΝ - ΔΗΜΟΥ ΟΡΕΣΤΙΑΔΟΣ (ΕΚΤΟΣ ΣΧΕΔΙΟΥ)	
αρ. σχεδίου:	τίτλος σχεδίου:
ΤΟΠΟ 1	ΤΟΠΟΓΡΑΦΙΚΟ ΔΙΑΓΡΑΜΜΑ
ΚΩΔΙΚΑΚΑ 1.500	
Ανάδοχος μελέτης:	
Συντάξη σχεδίου:	ΜΑΛΤΟΓΛΟΥ ΧΡΗΣΤΟΣ
ΣΕΠΤΕΜΒΡΙΟΣ 2014	
Υπογραφή:	Σφραγίδα: