

ΦΩΤΟΓΡΑΦΙΕΣ ΑΚΙΝΗΤΟΥ



Εικ. 1 Δυτική άποψη ακινήτου.



Εικ. 2 Ανατολική άποψη ακινήτου.



Εικ. 3 Ανατολική άποψη ακινήτου.



Εικ. 4 Άποψη πρόσδεσης ακινήτου.



Το παρόν σχεδιάγραμμα αποτελεί φωτομίκρυνση του πρωτοτύπου σε διαστάσεις Α3

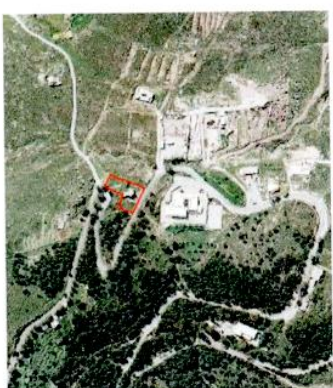

ΕΠΙΒΛΕΠΟΥΣΗ ΓΕΩΤΕΧΝΙΚΗ

Βασίλειος Ν. ΣΤ. Γεωτεχνικός Μηχανικός
 Λοιπίστροφο οδός Κ.Α.Ε.Κ. 100600307013 με κορυφές
 του ομίλου (1,2,3,4,5,6,7,8) - 2.032,200 τμ

ΟΜΟΙΟΜΟΡΦΗΣ (ισομορφίας) κατά την έκταση
 ομίλου

Φ.Κ.Ε. 538 17/10-78 & Φ.Κ.Ε. 412/81

Επιφάνεια οικόπεδου 2.000 τμ

Πεδίοστο οικόπεδο

Βάθος οικόπεδου

Καύσιμη 60%

Ακαύσιμη 0,80

Υψος 7,50 μ.

Σύστημα τροφογ.

Κατά προκήρυξη από τον 1981

Επιφάνεια οικόπεδου 2.020 τμ

Πεδίοστο οικόπεδο 40 μ.

Βάθος 67 μ.

Οικόπεδο επί οδού "Νέα Βολογιά οδός" 421/1089

Επιφάνεια οικόπεδου Απ. αριθμ. 5465/18/9/1985

ΣΥΝΤΕΤΑΙΜΕΝΕΣ ΚΟΡΥΦΕΣ		ΑΚΙΝΗΤΟΥ	
A/A	X	Y	
α	725035,380	413248,120	
β	725040,420	413245,050	
γ	725039,560	413242,810	
δ	725042,740	413241,600	
ε	725039,550	413233,260	
ς	725036,110	413233,600	
ζ	725036,750	413228,250	
η	725034,970	413228,100	
θ	725035,350	413228,100	
ι	725035,390	413250,520	

ΣΥΝΤΕΤΑΙΜΕΝΕΣ ΚΟΡΥΦΕΣ		ΤΕΤΕΛΙΑΚΟΥ	
A/A	X	Y	
1	725066,682	413244,092	
2	725062,824	413252,591	
3	725033,790	413250,415	
4	725033,555	413251,870	
5	725022,515	413250,308	
6	725029,375	413255,725	

ΟΜΟΙΟΤΗΤΟ ΣΚΑΡΙΦΗΜΑ

ΕΠΙΘΕΤΟ:

ΠΑΠΙΛΙΑ ΚΑΛΑΜΟΠΗ

ΕΠΩΝΥΜΟ:

ΑΔΙΟΥΤΙΩΣΗ ΓΕΩΤΕΧΝΙΚΟΥ
 ΕΞΑΡΤΗΣΗ ΤΡΙΤΩΝ/ΚΟΥ - ΠΛΟΥΤΩΝ/ΚΟΥ
 ΔΥΚΤΥΟΥ ΑΙΟΟ (ΕΠΣΑ 87)
 ΚΑΕΚ 100600307013

ΘΕΣΗ:

ΚΑΛΑΜΟΠΗ - ΧΩΡΑ
 Ν. ΠΑΤΜΟΣ

ΜΕΛΕΤΗΤΗΣ:

ΑΧΙΛΛΕΑΣ ΧΡ. ΚΥΡΟΣΖΗΣ

ΑΡ. ΧΡΕΩΣ:

ΤΟΙΟΤ/ΡΑΦΙΚΟ ΔΙΑΓΡΑΜΜΑ
 ΓΙΑ ΕΚΔΟΣΗ ΤΕΧΝΙΚΙΑΣ ΔΑΣΑΡΧΕΙΟΥ
 Κ.Α.Ε.Κ. 100600307013

Κ.Α.Ε.Κ. 1208

ΧΡΕΩΣ ΜΕΛΕΤΗΣ:

ΦΕΒΡΟΥΑΡΙΟΥ 2014

ΥΠΟΓΡΑΦΗ:

ΣΦΡΑΓΙΔΑ:

