

| Στοιχείο | Πήχυνση | Εμβαδόν | Υψόμετρο |
|----------|-------------|--------------|----------|
| A | 2,981971102 | 43,939861196 | |
| B | 2,981984971 | 43,939861196 | |
| C | 2,982001172 | 43,939861196 | |
| D | 2,982017473 | 43,939861196 | |
| E | 2,982033774 | 43,939861196 | |
| F | 2,982050075 | 43,939861196 | |
| G | 2,982066376 | 43,939861196 | |
| H | 2,982082677 | 43,939861196 | |
| I | 2,982098978 | 43,939861196 | |
| J | 2,982115279 | 43,939861196 | |
| K | 2,982131580 | 43,939861196 | |
| L | 2,982147881 | 43,939861196 | |
| M | 2,982164182 | 43,939861196 | |
| N | 2,982180483 | 43,939861196 | |
| O | 2,982196784 | 43,939861196 | |
| P | 2,982213085 | 43,939861196 | |
| Q | 2,982229386 | 43,939861196 | |
| R | 2,982245687 | 43,939861196 | |
| S | 2,982261988 | 43,939861196 | |
| T | 2,982278289 | 43,939861196 | |
| Υ | 2,982294590 | 43,939861196 | |
| Φ | 2,982310891 | 43,939861196 | |
| Χ | 2,982327192 | 43,939861196 | |
| Ψ | 2,982343493 | 43,939861196 | |
| Ω | 2,982359794 | 43,939861196 | |
| Α | 2,982376095 | 43,939861196 | |
| Β | 2,982392396 | 43,939861196 | |
| Γ | 2,982408697 | 43,939861196 | |
| Δ | 2,982424998 | 43,939861196 | |
| Ε | 2,982441299 | 43,939861196 | |
| Σύνολο | 2,982721591 | 43,939861196 | |

ΕΛΛΗΝΙΚΗ ΔΗΜΟΚΡΑΤΙΑ
ΑΠΟΚΕΝΤΡΩΜΕΝΗ ΔΙΟΙΚΗΣΗ
ΗΠΕΙΡΟΥ - ΔΥΤ. ΜΑΚΕΔΟΝΙΑΣ
Δ/ΝΣΗ ΔΑΣΩΝ ΑΡΤΑΣ
Το παρόν ανήκει στο υπ' αριθμό 82101/5332/3
έγγραφο της Δ/νσης Δασών Αρτας
θεωρήθηκε
Αρτα 03-12-2014

ΑΡΧΗΤΡΗΣ ΠΕΔΑΡΗΣ
 Οριστικός
 Αρτα 03-12-2014

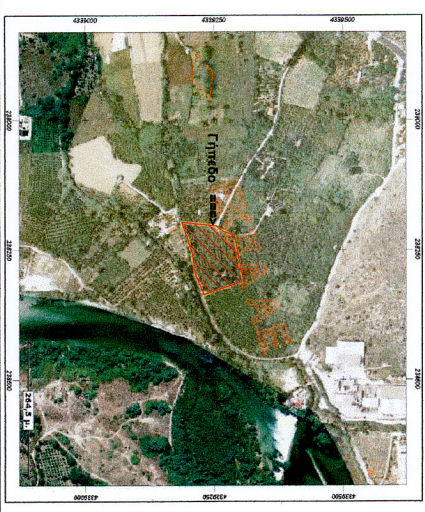

ΑΠΟΤΥΠΩΣΗ ΓΗΜΑΔΟΥ - ΧΑΡΑΚΤΗΡΙΣΜΟΣ ΑΠΟ ΥΠΗΡΕΣΙΑ ΔΑΣΩΝ
ΙΔΙΟΚΤΗΤΗΣ : Γεώργιος Κομφίρης, Γεωργικός Επαγγελματίας
ΘΕΣΗ : Τον Αιμίτ' Άρτας
ΕΜΒΑΔΟΝ (Α-Β-Γ-Δ...-Ω-Χ-Ψ-Α) = 10.573,50 Τ.Μ.
 • Η επιμέτρησα του γημάδου υπολογίστηκε στο ης συντελεστικές (Χ'Υ) των κορυφών του μετρου συνολικής σύγκρισης.

Μάκτρα: 1 : 500

Χρόνος Αποτύπωσης: Σεπτέμβριος 2014

Διευκρινίσεις:

1. Η προσαγωγή αποτύπωση προσαχθηκε για τον χαρακτήρισμα του γημάδου στο ης γαυλόμετρο δασική υπηρεσία.
2. Το όριο του γημάδου προέκυψε από ης υποδείξεις του ιδιοκτήτη και ης εφαρμογή του κτηματολογικού διαγράμματος του γεωμετρικού.
3. Δεν έγινε έκτακτος ηθική διορθωτική.
4. Η επιμέτρησα του γημάδου προσαχθηκε στο Ε.Γ.Α.87 με χρήση του Ελληνικού Συστήματος Πανομοιομετρικού Μέτρου : Ηπαρος

Ο Ιδιοκτήτης: Για τον Ιδιοκτήτη:

ΥΠΟΜΟΝΗΜΑ
 Α

ΥΠΟΓΡΑΦΗ - ΣΦΡΑΓΙΔΑ ΗΜΧΑΝΙΚΟΥ:
 ΙΩΑΝΝΗΣ ΓΕΩ. ΓΙΑΒΗΣ
 ΔΙΡΝΑ, ΑΡΧΟΝΤΙΚΟΣ & ΤΟΠΟΓΡΑΦΟΣ
 ΜΕΛΟΣ Τ Ε Ε ΑΡΧΟΝΤΩΝ ΜΗΤΡΩΟΥ (00375)
 ΜΑΡΤΥΡΙΑΝΗ 3-5, ΑΡΤΑ
 Α.Φ.Μ. 15827011-Α.Δ.Τ. ΑΡΤΑΣ
 Α.Φ.Μ. 074.759.02.07155

ΘΕΩΡΗΣΗ ΥΠΗΡΕΣΙΑΣ:
 ΓΕΩΡΓΙΟΣ ΚΟΜΦΙΡΗΣ