

ΣΥΝΤΕΤΑΓΜΕΝΕΣ ΟΡΙΩΝ

ΣΗΜΕΙΟ	X	Y	ΣΗΜΕΙΟ	X	Y
A1	341580.000	417740.000	A2	341580.000	417740.000
A2	341580.000	417740.000	A3	341580.000	417740.000
A3	341580.000	417740.000	A4	341580.000	417740.000
A4	341580.000	417740.000	A5	341580.000	417740.000
A5	341580.000	417740.000	A6	341580.000	417740.000
A6	341580.000	417740.000	A7	341580.000	417740.000
A7	341580.000	417740.000	A8	341580.000	417740.000
A8	341580.000	417740.000	A9	341580.000	417740.000
A9	341580.000	417740.000	A10	341580.000	417740.000
A10	341580.000	417740.000	A11	341580.000	417740.000
A11	341580.000	417740.000	A12	341580.000	417740.000
A12	341580.000	417740.000	A13	341580.000	417740.000

**ΟΡΟΙ ΔΟΜΗΣΗΣ ΕΚΤΟΣ ΣΧΕΔΙΟΥ**  
 (Π.Δ. 24/31.5.1986 ΦΕΚ 270 Α')

Αρθρο 1 παρ. 2 περίπτωση γγ)  
 Ελάχιστο εμβαδόν : 4000 μ<sup>2</sup> (200 τ.μ. παρεκκλιση)  
 Ελάχιστο μήκος : 50 μ (140 μ παρεκκλιση)  
 Ελάχιστο βάθος : 50 μ (140 μ παρεκκλιση)

**ΥΠΟΛΟΓΙΣΜΟΣ ΕΜΒΛΑΔΟΥ ΑΠΟ ΤΙΣ ΟΡΘΟΓΩΝΙΕΣ ΣΥΝΤΕΤΑΓΜΕΝΕΣ ΤΩΝ ΚΟΡΥΦΩΝ**

Το εμβαδό του αγροτεμαχίου υπολογίσθηκε από τις ορθογώνιες συντεταγμένες των κορυφών του σε:

**E (A1, A2, A3, ..., A11, A12, A1) = 2028,71 τ.μ**

**ΠΑΡΑΤΗΡΗΣΕΙΣ**

1. Το σχέδιο συνταγμένου είναι εξορισμένο από το κεντρικό σύστημα συντεταγμένων ΕΓΣ 87 που μετρήσεις έγιναν με GPS καθώς και η εξόριση 3. Το ακριβές βρίσκεται στην ιδιοκτησία του ιδιοκτήτη βάση του συμβολαίου με αρ. 7154/23-10-2014

**ΔΙΑΘΕΣΗ ΙΔΙΟΚΤΗΤΟΥ**

Τα όρια του αγροτεμαχίου υποδείχθηκαν από τον ιδιοκτήτη και συμφωνήθηκαν με το παρόν τοπογραφικό διάγραμμα.

Υπογραφή

**ΔΙΑΣΕΝ ΤΟΥ Ν. 651/77 ΚΑΙ 1337/83**

Ο υπογράφων Σαμπράκος Ιωάννης Τεχν. Τοπογράφος Μηχανικός δηλώνει ότι:

- 1) Το αγροτεμάχιο ιδιοκτησίας Κων/νου Αλεξόπουλου είναι άρτιο κατά παράβαση και οικοδομήσιμο επειδή έχει πρόσφατο επαγγελματικό όδο και βρίσκεται σε αυτή την μορφή πριν την ημερομηνία 17.10.1978
- 2) Το παραπάνω αγροτεμάχιο βρίσκεται εκτός σχεδίου, εκτός ζώνης, εκτός επικράτειας και εκτός της 1.ης οριογραμμίας του πολεοδομικού οργανισμού και της 1.ης οριογραμμίας του πολεοδομικού οργανισμού.
- 3) Επειδή από το ακριβές διάγραμμα φαίνεται ότι ο όδος είναι άρτιος και δεν υποδεικνύεται στις διατάξεις του νόμου 1337/83.

Ο Τοπογράφος/Τεχνολόγος,  
**Σαμπράκος Ιωάννης**

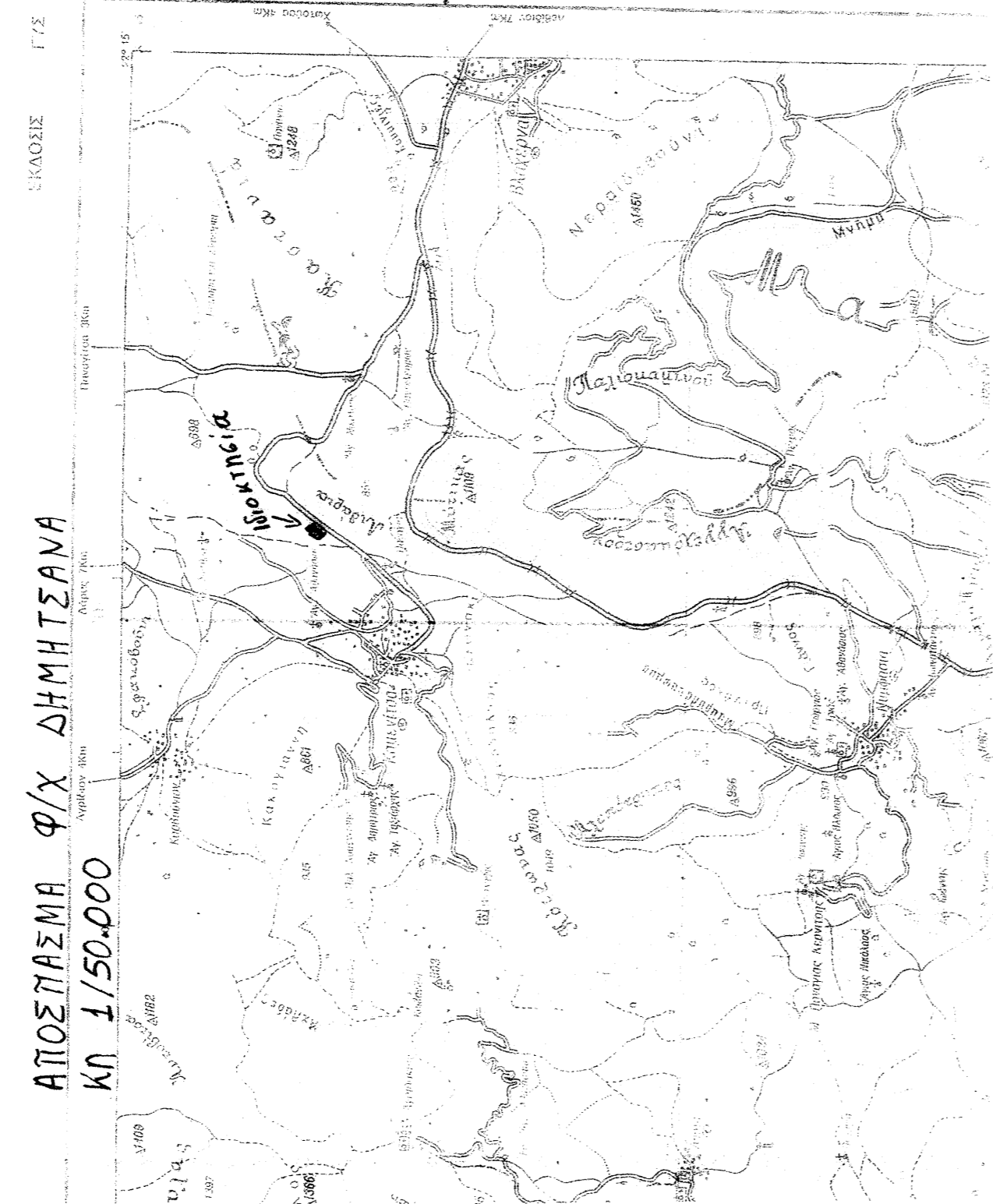

**ΤΕΧΝΙΚΟ ΓΡΑΦΕΙΟ ΜΕΛΕΤΩΝ & ΚΑΤΑΣΚΕΥΩΝ**  
**ΣΑΜΠΡΑΚΟΣ ΙΩΑΝΝΗΣ - ΤΟΠΟΓΡΑΦΟΣ ΜΗΧΑΝΙΚΟΣ**  
**ΡΗΓΑ ΣΑΜΠΡΑΚΟΥ ΑΝΝΑ - ΠΟΛΙΤΙΚΟΣ ΜΗΧΑΝΙΚΟΣ**

20ης ΟΚΤΩΒΡΙΟΥ 14 - ΤΡ. ΠΟΛΗ ΤΗΛ 2710222867  
 email: isamp@geotecnet.gr - Fax: 2710221589

**ΕΡΓΟΔΟΤΗΣ**  
 ΚΩΝΣΤΑΝΤΙΝΟΣ ΑΛΕΞΟΠΟΥΛΟΣ

**ΕΡΓΟ**  
 ΑΠΟΤΥΠΩΣΗ ΑΓΡΟΤΕΜΑΧΙΟΥ

**ΘΕΣΗ**  
 ΕΚΤΟΣ ΣΧΕΔΙΟΥ Τ.Κ ΚΑΜΗΝΙΤΣΑΣ ΔΗΜΟΥ ΓΟΡΤΥΝΙΑΣ ΤΟΠΟΘΕΣΙΑ " ΑΓΙΟΘΩΡΑ "

**ΣΕΛΑ ΣΧΕΔΙΟΥ**  
 ΤΟΠΟΓΡΑΦΙΚΟ ΔΙΑΓΡΑΜΜΑ

**ΚΑΛΩΝΑΚΑ**  
 1:200

**ΧΡΟΝΟΣ ΜΕΛΕΤΗΣ** : ΟΚΤΩΒΡΙΟΣ 2014

**ΥΠΟΓΡΑΦΗ**

**ΣΦΡΑΓΙΣ**

**ΙΩΑΝΝΗΣ ΣΑΜΠΡΑΚΟΣ**  
 ΤΕΧΝ. ΤΟΠΟΓΡΑΦΟΣ  
 220810237541-ΤΡ.ΠΟΛΗ  
 ΑΦΜ. 04504500122100