

X=297475

Y=4370480

ΚΟΡΥΦΕΣ	X	Y	ΕΠΙΠΕΔΕΣ
A	297586.960	4370631.208	20.42
B	297585.833	4370611.016	9.85
Γ	297576.318	4370513.844	1.56
Δ	297565.014	4370516.193	3.28
Ε	297561.794	4370518.822	4.55
Ζ	297547.317	4370517.886	5.78
Η	297548.237	4370509.218	6.77
Θ	297558.408	4370507.589	39.86

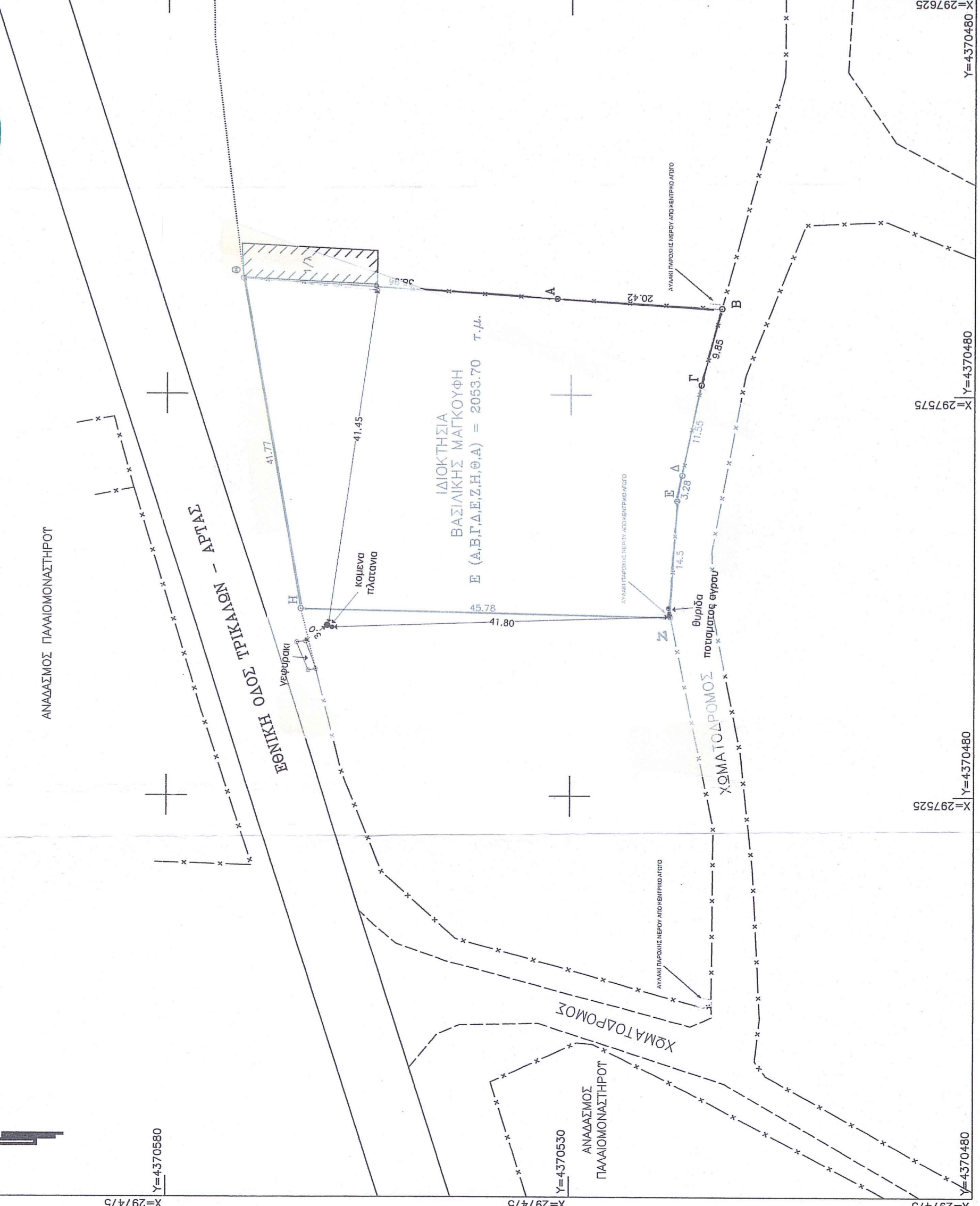

X=297475

Y=4370480

X=297525

Y=4370480

X=297575

Y=4370480

X=297625

Y=4370480

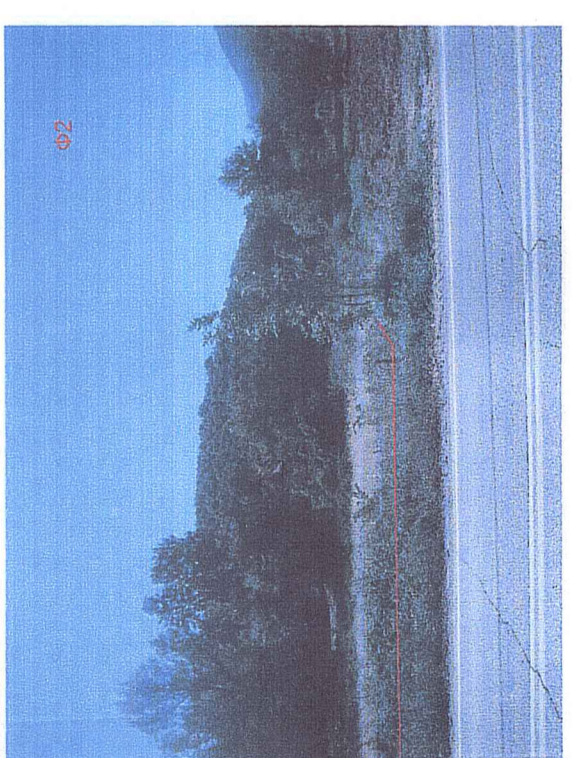
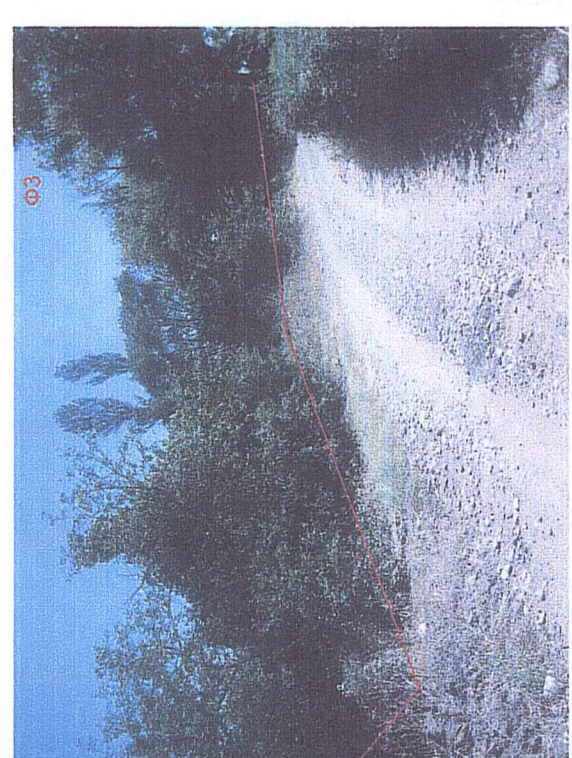
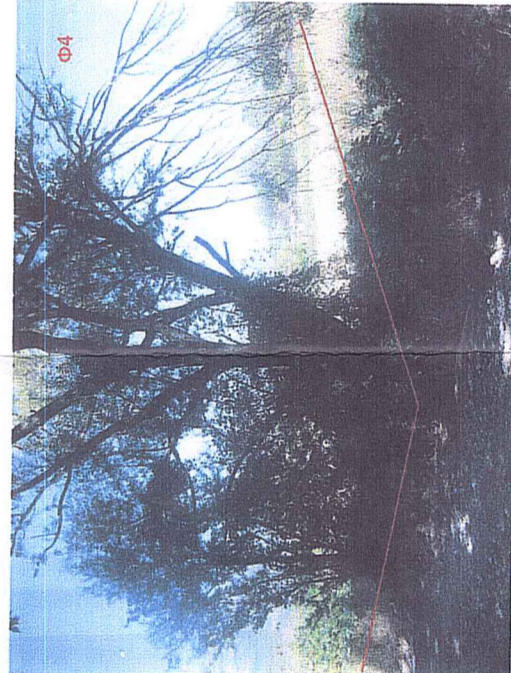

Απόσταση Ευρύτερης Περιοχής (Φύλλο Χάρτη Γ.Υ.Σ. 5204\_3) Κλ. 1:5000

**ΔΗΛΩΣΗ ΙΔΙΟΚΤΗΤΗ (Ν. 4030/2011)**

Η κατάθεση υπογεγραμμένη Μαγγουφλή Βασιλική δηλώνει ότι:

# τα αρχικά και υλοποιημένα όρια του γεωτεμαχίου με στοιχεία "Α.Β.Γ.Δ.Ε.Ζ.Η.Θ.Α" και με εμβαδόν 2053,70 μ² που βρίσκεται στη Δ.Ε. Παλαιονασταρίου του Δ. Πύλης, υποδείχθηκαν από έμμενα, και # ευδυνάμεια για την ακρίβεια των δηλωμένων ορίων του γεωτεμαχίου

η δηλώσα

**ΔΗΛΩΣΗ ΜΗΧΑΝΙΚΟΥ (Ν. 651/77)**

Δηλώνω σύμφωνα με το νόμο για γεωτεμάχια "Α.Β.Γ.Δ.Ε.Ζ.Η.Θ.Α" και με εμβαδόν 2053,70 μ² που βρίσκεται στη Δ.Ε. Παλαιονασταρίου, του Δ. Πύλης, ότι:

α) είναι όριο και αποδεδειγμένο κατά παραδοσιακή συνήθεια με τις παραδοσιακές διατάξεις που υφίστανται στην περιοχή.

β) βρίσκεται εντός οριοθετημένης οικομίας & εντός Ζώνης Π1.3.1 (Είλες-Εμπορική) της Δ.Ε. Παλαιονασταρίου - Δ. Πύλης

γ) Δεν υπάρχουν στις διατάξεις ορατές επισημάνσεις σε γη & γύρω με Ν1337/83

δ) εντός του αποδεικνύεται από έγγραφα, γραμμές μετρήσεων, ύψους της γης, ΔΕΗ, κ.λπ. ότι τα όρια του γεωτεμαχίου δεν υφίστανται διατάξεις ενστάσεων.

ε) εντός των ορίων του γεωτεμαχίου δεν υφίστανται διατάξεις ενστάσεων.

**ΟΡΟΙ - ΔΟΜΗΣΗΣ**

ΕΚΤΟΣ ΟΡΙΩΝ ΟΡΙΣΜΟΥ (Π.Δ. 24.05.1985-46Κ2700/31.05.1985 & Ν.3212-ΦΕΚ308Α/31.12.2003)

ΣΥΝΟΡΙΑ Δ.Ε. ΓΟΜΦΗΝ Δ. ΠΥΛΗΣ Αρ. 3156/79492

Αρκετά κατά κοινότητα:

(για προέκταση σε διόμβιας, Επαρχιακές, Δημοτικές και Κοινοτικές οδούς ως και σε εγκαταλεηθέντα τμήματα της και σε παραδοσιακές γραμμές)

εμβαδόν=400,00 μ² - Προέκταση=60,00 μ² - Εμβαδόν=340,00 μ²

Αρκετά κατά παραδοσιακή :

Ζώνης προέκταση σε θύρα (σε 31.12.2003)

εμβαδόν=200,00 μ² - Προέκταση=25,00 μ² - Εμβαδόν=175,00 μ²

οδός ως και σε εγκαταλεηθέντα τμήματα της και σε παραδοσιακές γραμμές)

εμβαδόν=2000,00 μ² - Προέκταση=25,00 μ² - Εμβαδόν=1975,00 μ² (προς 17.10.1978)

εμβαδόν=750,00 μ² - Προέκταση=10,00 μ² - Εμβαδόν=740,00 μ² (προς 12.11.1962)

(εντός της ζώνης πύλων & ορίων & προς 24.04.1977) εμβαδόν = 2000,00 μ²

Χρήσιμος γης: Γενική έκταση, εμβαδόν 601

**ΕΜΒΑΔΟΝ ΓΕΩΤΕΜΑΧΙΟΥ Ε.Α.Β.Γ.Δ.Ε.Ζ.Η.Θ.Α.=2053,70 μ²**

ΠΑΡΑΤΗΡΗΣΕΙΣ:

1. Ο έμμενος όριο του γεωτεμαχίου είναι ορατός και αποδεδειγμένος ΕΓΣΑ 87
2. Ο έμμενος όριο του γεωτεμαχίου είναι ορατός και αποδεδειγμένος ΕΓΣΑ 87
3. Το όριο του γεωτεμαχίου είναι το ελάσσο οριοθετημένο
4. Η ραδιοτηλεμετρική γραμμή ορίων είναι το σημείο Α-Η σύμφωνα με τις εναρτήσεις
5. Η οικοδομική γραμμή ορίων είναι το σημείο Α-Η σύμφωνα με τις εναρτήσεις
6. Η οικοδομική γραμμή ορίων είναι το σημείο Α-Η σύμφωνα με τις εναρτήσεις
7. Η έκταση του γεωτεμαχίου είναι 2053,70 μ²

ΕΣ. Επικρατοπούλου - ΗΡΕΟΣ

ΙΔΙΟΚΤΗΤΗΣ :

**ΜΑΓΓΟΥΦΛΗ ΒΑΣΙΛΙΚΗ**

ΕΡΓΟ :

ΑΠΟΤΥΠΩΣΗ ΑΓΡΟΤΕΜΑΧΙΟΥ

ΘΕΣΗ :

Δ.Ε. ΠΑΛΑΙΟΜΟΝΑΣΤΗΡΟΥ  
Δ. ΠΥΛΗΣ- Π.Ε. ΘΕΣΣΑΛΙΑΣ

ΜΕΛΕΤΗΤΗΣ :

Ντούβλης Γεωργίος  
πολιτικός μηχανικός

ΘΕΜΑ :

ΤΟΠΟΓΡΑΦΙΚΟ ΔΙΑΓΡΑΜΜΑ

ΕΜΒΑΔΟΝ

Ε.Α.Β.Γ.Δ.Ε.Ζ.Η.Θ.Α.=2053,70 μ²

ΚΑΙΜΑΚΑ :

1/500

ΗΜΕΡΟΜΗΝΙΑ :

ΣΕΠΤΕΜΒΡΙΟΣ 2014

ΥΠΟΓΡΑΦΗ

ΣΦΡΑΓΙΔΑ

Αντίκει στο 6169/2014/23/10/14

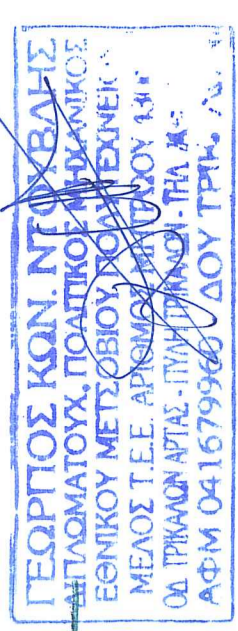

Κατακυρώσεως Χρήσιμος  
Διασφάλισης με Ε Βάθμιο

**ΤΣΙΑΜΛΗ ΑΝΝΑ**  
ΔΑΣΟΛΟΓΟΣ