

ΣΥΝΤΕΤΑΓΜΕΝΕΣ ΑΓΡΟΤΕΜΑΧΟΥ ΣΕ ΕΓΣΑ 87

Σημείο	X	Z
1	298610.59	4221026.77
2	298615.82	4221026.80
3	298633.02	4221032.80
4	298643.17	4221040.78
5	298643.48	4221026.56
6	298644.02	4221026.56
7	298643.09	4221003.10
8	298658.04	4220992.47
9	298658.04	4220992.47
10	298672.45	4220990.19
11	298688.76	4220987.79
12	298709.50	4220986.55
13	298713.39	4220986.54
14	298713.39	4220986.54
15	298715.31	4220983.32
16	298716.01	4220979.89
17	298715.94	4220976.37
18	298712.51	4220960.98
19	298702.98	4220952.78
20	298702.98	4220951.39
21	298683.33	4220952.78
22	298665.11	4220954.86
23	298645.32	4220955.92
24	298643.09	4220955.92
25	298654.99	4220952.26
26	298605.45	4220960.04
27	298606.07	4220967.85
28	298605.77	4220977.59
29	298605.66	4220966.16
30	298607.47	4221011.44
31	298607.47	4221011.44

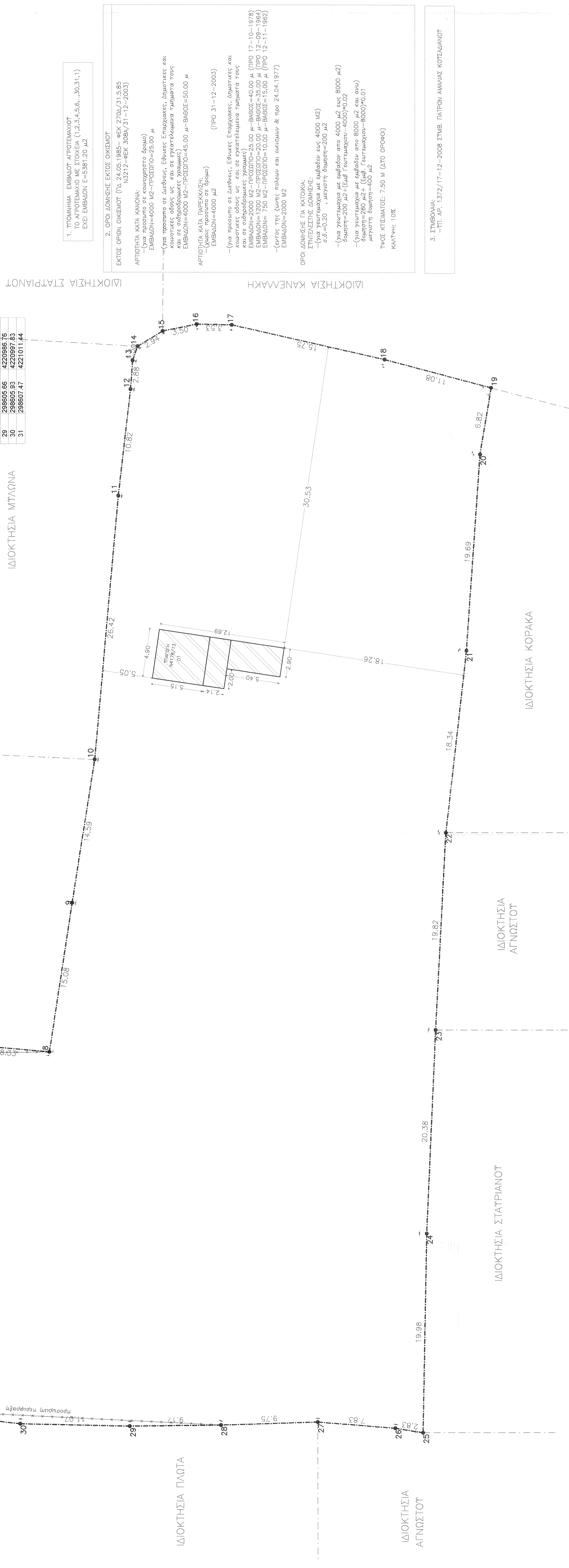

1. ΠΤΩΜΗΝΙΑ ΕΜΒΛΩΤ ΑΓΡΟΤΕΜΑΧΟΥ ΤΟ ΑΓΡΟΤΕΜΑΧΟ ΜΕ ΣΤΟΙΧΕΑ (1,2,3,4,5,6...30,31,1) ΕΣΤΙ ΕΜΒΛΩΝ Ε=5381,20 μ²
2. ΟΡΟΙ ΔΟΜΗΣΗΣ ΕΚΤΟΣ ΟΙΚΗΣΜΟΥ ΕΚΤΟΣ ΟΡΘΟΥ ΟΙΚΗΣΜΟΥ (ΠΛ 24.05.1985 - ΘΕΚ 2704/31.5.85 Ν3212-ΘΕΚ 3084/31-12-2003) ΑΡΤΙΟΤΗΤΑ ΚΑΤΑ ΚΑΝΟΝΑ - (για πρόταση σε κοινοτικό δρόμο) ΕΜΒΛΩΝ=4000 μ²-ΠΡΟΣΠΩ=25,00 μ - (για πρόταση σε διώροφη, Εθνικές Επιχορηγούμενες, Δημοτικές και Περιφερειακές παρεμβολές) ΕΜΒΛΩΝ=4000 μ²-ΠΡΟΣΠΩ=45,00 μ-ΒΑΘΟΣ=50,00 μ ΑΡΤΙΟΤΗΤΑ ΚΑΤΑ ΠΛΕΥΡΑΚΕΣ/ΕΣ - (χωρίς πρόταση σε δρόμο) ΕΜΒΛΩΝ=4000 μ² (ΠΡΟ 31-12-2003) - (για πρόταση σε διώροφη, Εθνικές Επιχορηγούμενες, Δημοτικές και Περιφερειακές παρεμβολές) ΕΜΒΛΩΝ=4000 μ²-ΠΡΟΣΠΩ=200 μ² και σε απορροφούμενες γλάσσες) ΕΜΒΛΩΝ=1200 μ²-ΠΡΟΣΠΩ=20,00 μ-ΒΑΘΟΣ=45,00 μ (ΠΡΟ 17-10-1978) ΕΜΒΛΩΝ=1200 μ²-ΠΡΟΣΠΩ=10,00 μ-ΒΑΘΟΣ=35,00 μ (ΠΡΟ 12-09-1984) ΕΜΒΛΩΝ=750 μ²-ΠΡΟΣΠΩ=10,00 μ-ΒΑΘΟΣ=15,00 μ (ΠΡΟ 12-11-1982) - (έκτος της ζώνης πολλών και οικισμών & προ 24.04.1977) ΕΜΒΛΩΝ=2000 μ²
3. ΣΤΗΜΒΩΛΑ - ΠΤ. ΑΡ. 1372/17-12-2008 ΣΤΗΜ. ΠΛΑΤΗΡ ΑΜΑΝΑΣ ΚΟΤΣΑΛΙΩΤ

ΚΙΩΣΗ ΓΕΩΡΓΙΑ ΠΟΛΤΙΚΟΣ ΜΗΧΑΝΙΚΟΣ
ΚΟΡΙΝΘΟΣ 158-ΠΑΤΡΑ

εργοδότης:
ΚΑΛΟΓΕΡΗ ΚΩΝΣΤΑΝΤΙΝΑ, ΚΑΛΟΓΕΡΗ ΖΩΗ, ΚΑΛΟΓΕΡΗ ΝΙΚΟΛΑΟΣ, ΚΑΛΟΓΕΡΗ ΚΩΝΣΤΑΝΤΙΝΟΣ, ΚΑΛΟΓΕΡΗ ΦΩΤΕΙΝΗ

εργο:
ΑΠΟΤΥΠΩΣΗ ΑΓΡΟΤΕΜΑΧΟΥ & ΕΠΙΣΤΗ ΑΤΦΑΡΕΤΗΝ ΚΤΕΜΑΤΙΩΝ ΣΤΟ Ν4178/13

ψεση:
ΟΔΟΣ ΑΓΡΟΤΙΚΗ - ΕΚΤΟΣ ΣΧΕΔΙΟΥ, ΕΚΤΟΣ ΟΙΚΗΣΜΟΥ Δ.Δ. ΒΑΔΙΚΟΤ, ΘΕΣΗ 'ΒΕΡΡΑ' Ν. ΑΔΑΜΑΣ

μελετητής:
Αρχιτεκτονικών: ΚΙΩΣΗ ΓΕΩΡΓΙΑ ΠΟΛ. ΜΗΧ
Στατικών: :
Ηλεκτρ/κών: :

αριθμός σχεδίου:
T-0

χρόνος μελέτης:
Φεβρουάριος 2014

εγκρίστη
φύμα σχεδίου
ΤΟΠΟΓΡΑΦΙΚΟ ΔΙΑΓΡΑΜΜΑ

κλίμακα: 1:200

σφραγίδα - υπογραφή

ΕΛΛΗΝΙΚΗ ΔΗΜΟΚΡΑΤΙΑ
ΥΠΟΥΡΓΕΙΟ ΠΑΙΔΕΙΑΣ ΚΑΙ ΘΡΗΣΚΕΥΜΑΤΩΝ
ΙΝΣΤΙΤΟΥΤΟ ΤΕΧΝΟΛΟΓΙΑΣ ΥΠΟΛΟΓΙΣΤΩΝ ΚΑΙ ΕΚΔΟΣΕΩΝ ΔΙΑΔΙΚΤΥΟΥ
ΚΑΠΕ-ΙΤΕ
ΕΡΕΥΝΗΤΙΚΟ Κ.Κ. ΣΧ.ΣΙΟ 672.846

