

ΕΜΒΑΔΟΝ 2039.41

X	Y
16,305879.90	4307699.35
17,305865.87	4307715.22
18,305860.19	4307722.90
19,305858.73	4307726.20
20,305861.91	4307733.08
21,305868.39	4307735.07
1,305880.96	4307736.26
2,305889.29	4307732.55
3,305903.45	4307724.88
4,305910.99	4307720.80
5,305918.39	4307718.79
6,305920.91	4307715.36
7,305923.95	4307713.64
8,305926.86	4307710.59
9,305935.59	4307704.90
10,305935.72	4307702.13
11,305920.25	4307695.38
12,305914.03	4307692.60
13,305902.52	4307688.76
14,305893.66	4307691.41
15,305886.51	4307694.85

Ελληνικό Γεωδητικό Σύστημα Αναφοράς 1987 (Ε.Γ.Σ.Α '87)  
 Ελλειψοειδές αναφοράς GRS 80 (α = 6 378 137 m, 1/f = 298.257222101)  
 Προβολή: Εγκάρσια Μερκατορική  
 Κεντρικός Μεσημβρινός λο = 24ο 00' 00" με Κο 0.999600  
 Τετμημένη Κεντρικού Μεσημβρινού: +500 000,00  
 Γεωγραφικό Πλάτος Αναφοράς: 0ο 00' 00"  
 Σφάλμα μετρήσεων ως προς τη θέση +/- 0,30

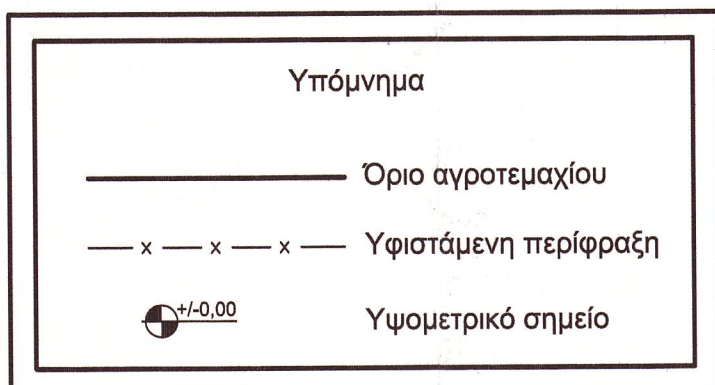

**ΠΡΑΞΗ**

ΤΟ ΠΑΡΟΝ ΤΟΠΟΓΡΑΦΙΚΟ ΔΙΑΓΡΑΜΜΑ ΑΝΗΚΕΙ  
 ΣΤΗΝ ΥΠΑΡΙΧΜ. 56.3.1.9693.3.116.12/2014 ΠΡΑΞΗ ΧΑΡΑΚΤΗΡΙΣΜΟΥ ΤΟΥ  
 ΔΑΣΑΡΧΕΙΟΥ ΚΑΡΠΕΝΗΣΙΟΥ ΤΗΣ ΟΠΟΙΑΣ ΑΠΟΤΕΛΕΙ ΑΝΑΠΟΣΠΑΣΤΟ ΤΜΗΜΑ.  
 ΘΕΩΡΗΘΗΚΕ ΗΜΕΡΟΜΗΝΙΑ 15/12/2014 ΗΜΕΡΟΜΗΝΙΑ 15/12/2014  
 Ο ΔΑΣΑΡΧΗΣ Ο/Η ΕΝΕΡΓΗΣΑΣ ΤΗΝ ΑΥΤΟΨΙΑ

Ιωάννης Καρκάνης Δασολόγος  
 Αγορή Κωνστούλα Δασολόγος

ΚΛΙΜΑΚΑ ΣΧΕΔΙΟΥ

( ΣΕ ΜΕΤΡΑ )

1 : 250

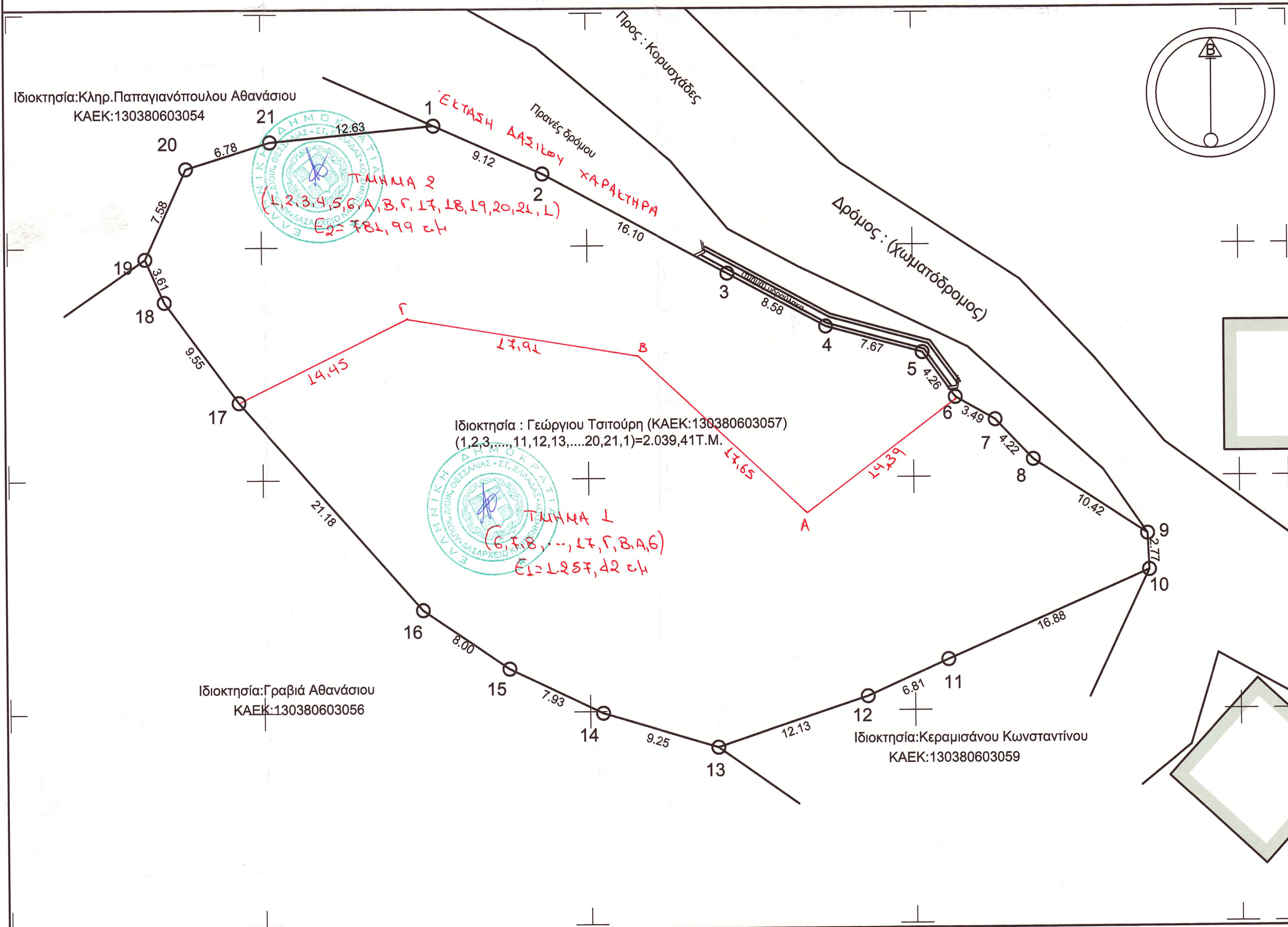

**ΥΠΟΜΝΗΜΑ**

1.) ΕΜΒΑΔΟΝ ΑΚΙΝΗΤΩΝ  
 Ιδιοκτησία : Γεώργιου Τσιτούρη (ΚΑΕΚ:130380603057) (1,2,3,.....,11,12,13,.....,20,21,1)=2.039,41Τ.Μ.

2.) ΟΡΟΙ ΔΟΜΗΣΗΣ  
 Επιτρεπόμενα στοιχεία δόμησης  
 Εκτός σχεδίου Π.Δ. 24 / 31-05-1985 (ΦΕΚ 270 Δ')

- α) Αρτιότητα : 4.000,00 τ.μ.2. Το παρόν είναι κατά παρέκκλιση άρτιο γήπεδο της παρ. 2 του άρθρου 1
- β) Ελάχιστο πρόσωπο = 45 μ.. Ελάχιστο βάθος =20 μ.
- γ) Επιτρεπόμενη μέγιστη δόμηση : ΜΕΧΡΙ 4.000,00τ.μ. =200,00 τ.μ.  
 >4.000 και μέχρι 8.000 = 200 + (Ε-4.000) Χ 0.02  
 >8.000 = 280 + (Ε-8.000) Χ 0.01  
 --ΠΕΡΙΠΤΩΣΗ ΑΡΘΡΟ 6 ΚΑΤΟΙΚΙΑ
- δ) Όπου Ε το εμβαδόν του οικοπέδου
- ε) Οροφαι : 2
- ζ) Μέγ. Ύψος : 7,50 μ (απο φυσικό ή τεχνητά διαμορφωμένο έδαφος ) για μονόροφα 4.00Μ.
- στ) Απόσταση από όρια : Απόσταση απο τα όρια 15.00μ.

3.) ΔΗΛΩΣΗ ΝΟΜΟΥ 651 / 77  
 Ο ΥΠΟΓΡΑΦΩΝ ΜΑΝΤΖΙΟΥΤΑΣ ΙΩΑΝΝΗΣ ΠΤΥΧ. ΠΟΛΙΤΙΚΟΣ ΜΗΧΑΝΙΚΟΣ Τ.Ε. ΔΗΛΩΝΩ ΟΤΙ ΤΟ ΑΚΙΝΗΤΟ ΜΕ ΤΑ ΣΤΟΙΧΕΙΑ (ΚΑΕΚ:130380603057) (1,2,3,.....,11,12,13,.....,20,21,1) ΠΟΥ ΦΑΙΝΕΤΑΙ ΣΤΟ ΠΑΡΟΝ ΤΟΠΟΓΡΑΦΙΚΟ ΔΙΑΓΡΑΜΜΑ ΒΡΙΣΚΕΤΑΙ ΕΚΤΟΣ ΤΟΥ ΕΓΚΕΚΡΙΜΕΝΟΥ ΡΥΜΟΣΤΟΜΙΚΟΥ ΣΧΕΔΙΟΥ.  
 ΤΑ ΩΣ ΑΝΩ ΑΚΙΝΗΤΑ ΔΕΝ ΕΜΠΕΡΙΕΧΟΥΝ ΡΕΜΜΑ ΚΑΙ ΔΕΝ ΔΙΕΡΧΕΤΑΙ ΑΠΟ ΑΥΤΑ ΡΕΥΜΑ ΥΨΗΛΗΣ ΤΑΣΗΣ.



4.) ΔΗΛΩΣΗ ΙΔΙΟΚΤΗΤΗ  
 Ο ΥΠΟΓΕΓΡΑΜΜΕΝΟΣ ΙΔΙΟΚΤΗΤΗΣ ΔΗΛΩΝΩ ΟΤΙ ΤΑ ΟΡΙΑ ΤΗΣ ΙΔΙΟΚΤΗΣΙΑΣ ΜΟΥ ΜΕ ΤΑ ΣΤΟΙΧΕΙΑ 1,2,3,.....,11,12,13,.....,20,21,1 ΠΟΥ ΦΑΙΝΟΝΤΑΙ ΣΤΟ ΠΑΡΟΝ ΤΟΠΟΓΡΑΦΙΚΟ ΔΙΑΓΡΑΜΜΑ ΕΧΟΥΝ ΥΛΟΠΟΙΗΘΕΙ ΟΡΘΑ.

ΥΠΟΓΡΑΦΗ

ΜΕΛΕΤΗΤΗΣ  
 ΠΟΛΙΤΙΚΟΣ ΜΗΧΑΝΙΚΟΣ Τ.Ε.  
 > ΜΑΝΤΖΙΟΥΤΑΣ Β. ΙΩΑΝΝΗΣ <  
 Δ.ΚΑΡΠΕΝΗΣΙΟΥ, ΝΟΜΟΥ ΕΥΡΥΤΑΝΙΑΣ  
 ΚΙΝ: +306936912806  
 E-MAIL: INFO@MANTZIOUTAS.GR

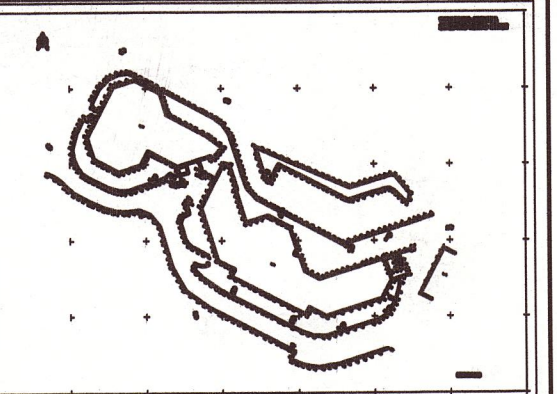

ΕΡΓΟΔΟΤΗΣ: ΓΕΩΡΓΙΟΣ ΤΣΙΤΟΥΡΗΣ

ΕΡΓΟ: ΟΡΙΖΟΝΤΙΟΓΡΑΦΙΚΗ ΑΠΟΤΥΠΩΣΗ ΑΓΡΟΤΕΜΑΧΙΟΥ

ΘΕΣΗ: ΕΚΤΟΣ ΣΧΕΔΙΟΥ - ΚΤΗΜΑΤΙΚΗ ΠΕΡΙΦΕΡΕΙΑ ΚΟΡΥΣΧΑΔΩΝ  
 ΘΕΣΗ: ΑΓ ΜΑΡΚΟΣ - ΔΗΜΟΣ ΚΑΡΠΕΝΗΣΙΟΥ - ΝΟΜΟΣ ΕΥΡΥΤΑΝΙΑΣ

ΑΡ.:2 ΚΛΙΜΑΚΑ : 1:250  
 ΗΜΕΡΟΜΗΝΙΑ : ΝΟΕΜΒΡΙΟΣ 2014

ΘΕΜΑ ΣΧΕΔΙΟΥ : ΤΟΠΟΓΡΑΦΙΚΟ ΔΙΑΓΡΑΜΜΑ

ΣΦΡΑΓΙΔΑ ΜΕΛΕΤΗΤΗ

ΜΑΝΤΖΙΟΥΤΑΣ ΙΩΑΝΝΗΣ  
 ΠΤΥΧ. ΠΟΛΙΤΙΚΟΣ ΜΗΧΑΝΙΚΟΣ Τ.Ε.  
 ΜΕΓΑΛΟ ΧΩΡΙΟ ΕΥΡΥΤΑΝΙΑΣ  
 Α.Μ. (ΕΕΤΕΜ) 45123 ΤΗΛ: 6936912806  
 ΑΦΜ: 110996553 ΔΟΥ: ΚΑΡΠΕΝΗΣΙΟΥ

ΥΠΟΓΡΑΦΗ ΜΕΛΕΤΗΤΗ