

BAZINHES N. VAZAROS
 ΔΙΠΛ. ΠΟΛΙΤΙΚΕΣ ΜΗΧΑΝΙΚΟΣ
 ΜΕΛΟΣ Τ.Ε.Ε. ΑΓ. ΠΑΥΛΟΣ ΜΗΤΡΟΥ 28Α
 Τ.Κ. 11527, ΑΘ. ΠΡΕΒΕΖΑ, ΤΗΛ. 210 7724242
 Κ.Μ.Α. : 02499225 Α.Ο.Υ. Π.Ε.Ε. 11527

ΣΦΡΑΓΙΔΑ

ΥΠΟΓΡΑΦΗ

ΧΡΟΝΟΣ ΜΕΛΕΤΗΣ : ΑΠΡΙΛΙΟΣ 2014

ΚΑΙΜΑΚΑ ΣΧΕΔΙΟΥ 1 : 500

ΤΟΠΟΓΡΑΦΙΚΟ ΔΙΑΓΡΑΜΜΑ

ΘΕΜΑ ΣΧΕΔΙΟΥ : ΑΡΙΘΜΟΣ ΣΧΕΔΙΟΥ

ΜΕΛΕΤΗΤΗΣ : ΒΑΖΑΡΟΣ ΒΑΣΙΛΕΙΟΣ Π.Ο.Υ. ΜΗΧΑΝΙΚΟΣ

ΘΕΣΗ : ΑΝΜΟΤΙΚΗ ΚΟΙΝΟΤΗΤΑ ΣΙΝΩΠΗ ΠΕΡΙΦΕΡΕΙΑΚΗΣ ΕΝΟΤΗΤΑΣ ΔΗΜΟΥ ΠΡΕΒΕΖΑΣ ΠΕΡΙΦΕΡΕΙΑΣ ΗΠΕΙΡΟΥ

ΕΡΓΟ : ΤΟΠΟΓΡΑΦΙΚΟ ΔΙΑΓΡΑΜΜΑ

ΔΙΑΚΟΤΗΤΗΣ : ΕΜΜΑΝΟΥΗΛ ΔΙΑΜΑΝΤΑΚΗ

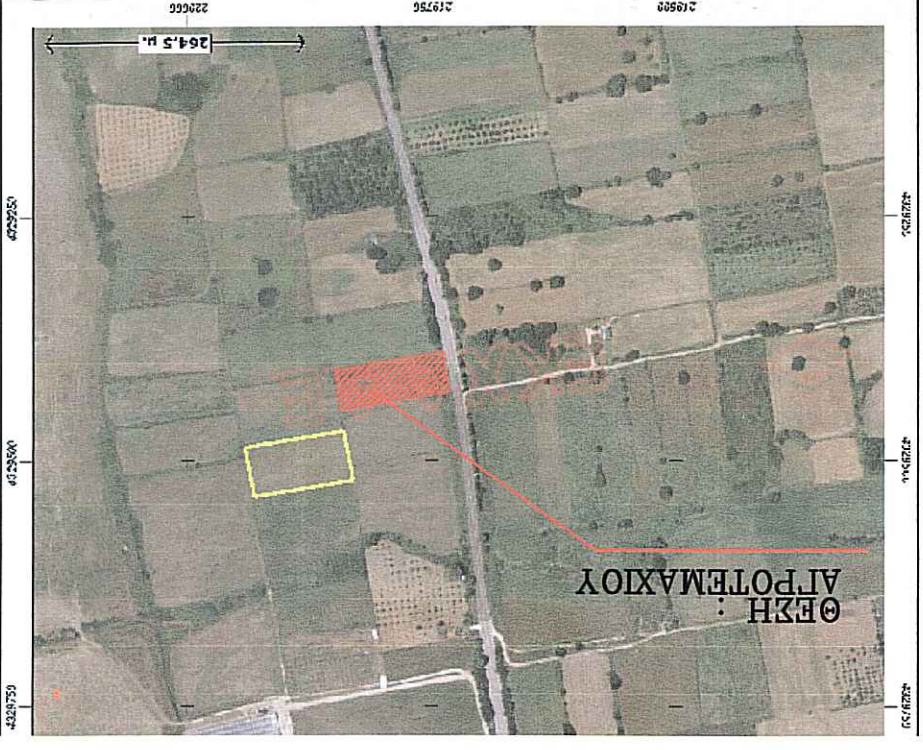
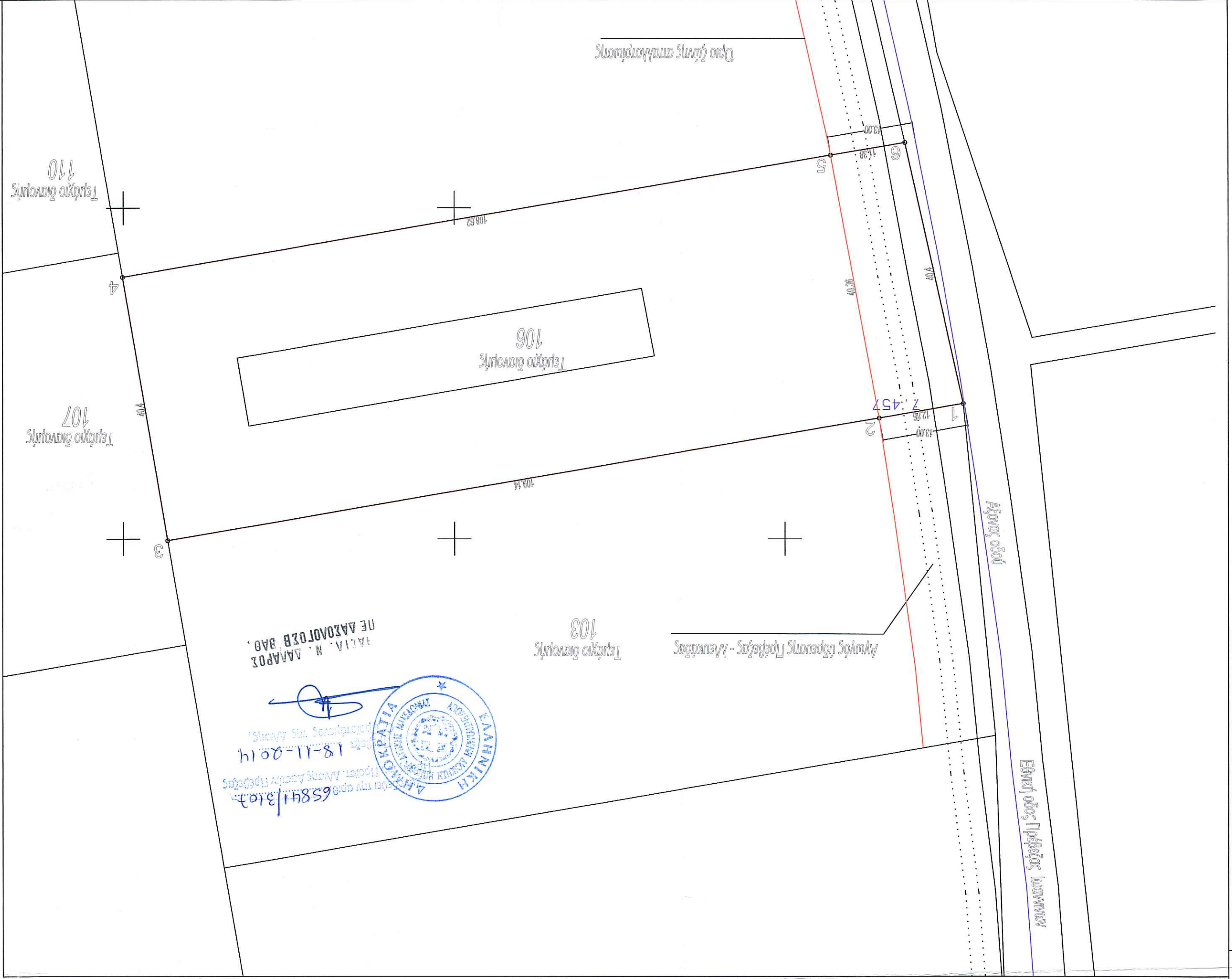

ΣΥΣΤΗΜΑ ΣΥΝΝΟΝ ΕΓΧ. 97

α/α	Χ	Υ
1	219723.00	4329429.55
2	219725.75	4329431.73
3	219943.3	4329450.27
4	219850.12	4329410.45
5	219743.07	4329392.04
6	219731.85	4329390.11

ΑΡΥΦΟΡΙΚΗ ΦΩΤΟΑΝΨΙΑ

ΕΜΒΑΔΟ ΑΡΠΟΤΕΜΑΧΙΟΥ ΑΡ 106 ΔΙΑΝΟΜΗ 1948 : ΜΕΤΑ ΤΗΝ ΑΓΜΑΝΟΤΙΟΣΗ ΜΕ ΣΤΟΙΧΕΙΑ (2,3,4,5,2)=4396,00μ.²

ΕΜΒΑΔΟ ΑΡΠΟΤΕΜΑΧΙΟΥ ΑΡ 106 ΔΙΑΝΟΜΗ 1948 : ΜΕ ΣΤΟΙΧΕΙΑ (1,2,3,4,5,6,1)=4884,00μ.²

Ο Εργάσιμος Βασικός Λόγος Πολύγωνο Μηγερούς

Εμβαδόν 4884,00 μ.² και περίετρο 106 αναλογισμών με στοιχεία (2,3,4,5,2) με Ε=4396,00μ.²

Εμβαδόν 4884,00 μ.² και περίετρο 106 αναλογισμών με στοιχεία (1,2,3,4,5,6,1) με Ε=4396,00μ.²

Επιφάνεια με το ΣΥΣΤΗΜΑ του Αγίου Ζαβύλου που εγέρθηκε και δημιουργήθηκε στο Φ.Ε.Κ. 417/ΑΠΘ/28 - 08 - 2009 (Τ. Ανακατασκευών Αναλογισμών και Τοποδοτικών Σημάτων). Το αγροτεμάχιο αρ. 106 ανήκει στη γύνη ΖΕΠΔ - 2Κ (Ζώνη Ελεύθου και Περιουσιών της Αδριανής). Τοιμής κοινότητας Σινώπης, Δήμου Πρεβέζας Τοιμής κοινότητας Σινώπης, Δήμου Πρεβέζας Το αγροτεμάχιο με αρ. 106 Αναλογισμών 1948 δεν υπάκει στις διατάξεις του Ν. 1337/1983 και δεν οφείλει εισφορά σε γη και χρήση.

ΕΡΜΑΡΕΑ Ομοτίμου 2014

Ο ΔΗΜΟΣ

ΑΝΩΣΗ ΥΠΟΠΙΣΤΗΣ ΟΡΙΩΝ

Τα όρια υποδείκνυται στον συντάκτη από τον ιδιοκτήτη ο οποίος φέρει και την νομιμή επιβεβαίωση για την ορθότητα τους.