

ΦΩΤΟΓΡΑΦΙΑ ΑΠΟ ΘΕΣΗ ΛΗΨΗΣ 1

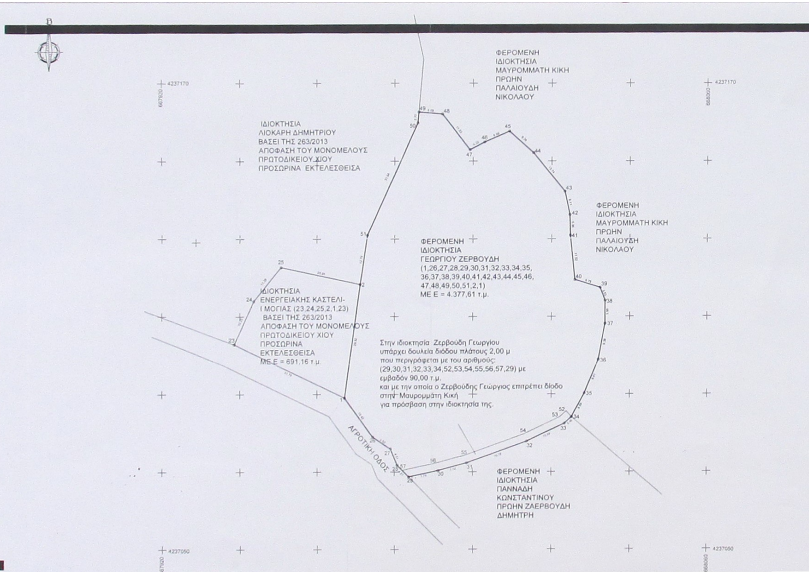

ΑΠΟΣΠΑΣΜΑ ΕΥΡΥΤΕΡΗΣ ΠΕΡΙΟΧΗΣ (ΦΥΛΛΟ ΧΑΡΤΗΣ ΓΥΣ 6627/3)
ΚΛΙΜΑΚΑ 1:5.000



ΙΔΙΟΚΤΗΣΙΑ ΖΕΡΒΟΥΔΗ ΓΕΩΡΓΙΟΥ

ΚΟΡΥΦΕΣ	Α	Β
1	66793.19	423707.13
26	66793.15	423707.52
27	66793.53	423708.91
28	66797.54	423705.81
29	66797.99	423702.81
30	66798.55	423704.43
31	66799.81	423706.59
32	66801.54	423701.54
33	66801.97	423707.53
34	66801.49	423707.13
35	66804.72	423704.27
36	66808.52	423709.57
37	66803.50	423702.19
38	66806.50	423706.19
39	66809.73	423711.47
40	66802.14	423713.81
41	66801.07	423714.90
42	66802.14	423705.52
43	66801.87	423713.29
44	66811.65	423704.70
45	66805.57	423701.76
46	66799.58	423714.81
47	66795.56	423714.99
48	66799.58	423716.57
49	66796.51	423716.68
50	66798.28	423715.20
51	66799.37	423712.50
2	66797.51	423712.37

ΙΔΙΟΚΤΗΣΙΑ ΕΝΕΡΓΕΙΑΚΗΣ ΚΑΣΤΕΛΙ ΜΟΓΙΑΣ ΚΑΙ ΣΙΑ ΟΕ ΒΑΣΕΙ ΤΗΣ 263 / 2013 ΑΠΟΦΑΣΗΣ ΤΟΥ ΜΟΝΟΜΕΛΟΥΣ ΠΡΩΤΟΔΗΜΕΩΣ ΧΙΟΥ ΠΡΟΣΔΡΗΝΑ ΕΚΤΕΛΕΣΘΕΙΣΑ

ΚΟΡΥΦΕΣ	Α	Β
24	66794.88	423708.89
25	66799.81	423710.02
26	66798.55	423711.50
2	66797.51	423712.38
1	66793.19	423708.13

ΥΠΟΜΕΛΛΑ

ΙΔΙΟΚΤΗΣΙΑ ΕΝΕΡΓΕΙΑΚΗΣ ΚΑΣΤΕΛΙ ΜΟΓΙΑΣ ΚΑΙ ΣΙΑ ΟΕ (23.24.25.2.1.23) ΒΑΣΕΙ ΤΗΣ 2632/13 ΑΠΟΦΑΣΗ ΤΟΥ ΜΟΝΟΜΕΛΟΥΣ ΠΡΩΤΟΔΗΜΕΩΣ ΧΙΟΥ ΠΡΟΣΔΡΗΝΑ ΕΚΤΕΛΕΣΘΕΙΣΑ ΕΜΒΛΩΝ = 991,16 μ²

ΙΔΙΟΚΤΗΣΙΑ ΖΕΡΒΟΥΔΗ ΓΕΩΡΓΙΟΥ (1.26.27.28.29.30.31.32.33.34.35.36.37.38.39.40.41.42.43.44.45.46.47.48.49.50.51.52.1) ΜΕ Ε = 4.377,61 μ

ΕΠΙΣΤΡΟΦΗ ΚΑΙ ΟΡΘΟΓΩΝΙΑΣ ΚΑΙ ΜΕΤΡΗΣΗ ΕΤΕΡΩ ΟΙΚΙΩΝ

ΤΑ ΟΡΙΑ ΚΑΙ Ο ΕΥΘΑΝΕΣ ΤΗΣ ΙΔΙΟΚΤΗΣΙΑΣ ΕΝΕΡΓΕΙΑΚΗΣ ΚΑΣΤΕΛΙ ΜΟΓΙΑΣ ΚΑΙ ΣΙΑ ΟΕ ΑΠΟΤΥΠΩΘΗΚΑΝ ΣΤΟ ΟΡΘΟ ΤΟΠΟΓΡΑΦΙΚΟ

ΒΑΣΕΙ ΤΗΣ 263 / 2013 ΑΠΟΦΑΣΗΣ ΤΟΥ ΜΟΝΟΜΕΛΟΥΣ ΠΡΩΤΟΔΗΜΕΩΣ ΧΙΟΥ ΠΡΟΣΔΡΗΝΑ ΕΚΤΕΛΕΣΘΕΙΣΑ

ΤΑ ΟΡΙΑ ΤΗΣ ΙΔΙΟΚΤΗΣΙΑΣ ΖΕΡΒΟΥΔΗ ΓΕΩΡΓΙΟΥ ΥΠΟΒΕΒΑΘΑΝ ΑΠΟ ΤΟΝ Δ/Σ

ΧΙΟΣ ΙΟΥΛΙΟΣ 2014

Ο ΜΗΧΑΝΙΚΟΣ

ΙΩΑΝΝΗΣ Μ. ΚΟΥΚΟΥΣΑΚΗΣ
ΠΤΥΧΙΟΥ ΧΩΣ ΜΗΧΑΝΙΚΟΣ Τ.Ε.
ΜΕΛΟΣ Ε.Ε.Τ.Ε. Μ.Α.Μ. 36135
Πύρρος Ελευθέριος Βρυσηδός
Πλ.Α. 22710 81220 - 8936778601
ΑΦΜ. 132381466 - ΔΟΥ ΧΙΟΥ 7411

ΜΕΛΕΤΗΤΗΣ: ΚΟΥΚΟΥΣΑΚΗΣ ΙΩΑΝΝΗΣ ΠΤΥΧΙΟΥ ΧΩΣ ΜΗΧΑΝΙΚΟΣ Τ.Ε.

ΕΡΓΟΔΟΤΗΣ: ΕΝΕΡΓΕΙΑΚΗ ΚΑΣΤΕΛΙ - Ι ΜΟΓΙΑΣ ΚΑΙ ΣΙΑ ΟΕ ΚΑΙ ΓΕΩΡΓΙΟΣ ΖΕΡΒΟΥΔΗΣ

ΕΡΓΟ: ΑΠΟΤΥΠΩΣΗ ΙΔΙΟΚΤΗΣΙΑΣ

ΘΕΜΑ: ΤΟΠΟΓΡΑΦΙΚΟ ΔΙΑΓΡΑΜΜΑ

ΘΕΣΗ: ΚΑΣΤΕΛΙ - ΜΕΣΤΑ Δ.Ε. ΜΑΣΤΙΧΟΧΩΡΙΩΝ ΔΗΜΟΥ ΧΙΟΥ Π.Ε. ΒΟΡΕΙΟΥ ΑΙΓΑΙΟΥ

ΚΛΙΜΑΚΑ: 1/500

ΗΜΕΡΟΜΗΝΙΑ: ΙΟΥΛΙΟΣ 2014

ΥΠΟΓΡΑΦΗ

ΣΦΡΑΓΙΔΑ

ΙΩΑΝΝΗΣ Μ. ΚΟΥΚΟΥΣΑΚΗΣ ΠΤΥΧΙΟΥ ΧΩΣ ΜΗΧΑΝΙΚΟΣ Τ.Ε. ΜΕΛΟΣ Ε.Ε.Τ.Ε. Μ.Α.Μ. 36135 Πύρρος Ελευθέριος Βρυσηδός Πλ.Α. 22710 81220 - 8936778601 ΑΦΜ. 132381466 - ΔΟΥ ΧΙΟΥ 7411

908/Αφ 4/10/2014

ΜΗΧΑΝΙΚΟΣ