

ΑΠΟΣΠΑΣΜΑ ΧΑΡΤΗ ΓΥΣ ΚΑΙΜΑΚΑ 1/5000

ΕΜΒΑΔΟΝ ΓΗΠΕΔΟΥ (Α,Β,Γ,....,Κ,Λ,Α): 5099,95 μ2

**ΟΡΟΙ ΔΟΜΗΣΗΣ**  
Δόμηση εκτός σχεδίου  
Π.Δ. 24-5-85 ΦΕΚ 270Δ/31-5-85 και  
Ν3212/2003 άρθρ. 10 παρ. 1α  
Απώπτηρα κατά κανόνα:  
ελάχιστο πρόσωπο σε κοινόχρηστο δρόμο 25 μ  
ελάχιστο επιβάδων 4000 μ2  
Απώπτηρα κατά παρέκκλιση:  
Για γήπεδα υφιστάμενα από του 2003  
ελάχιστο επιβάδων 4000,00 μ2  
Κάλυψη 10 %  
Συντελεστής δόμησης 200 μ2 για κατοικία  
Λοιπά κατά ΤΟΚ

ΕΜΒΑΔΟΝ ΓΗΠΕΔΟΥ (Α,Β,Γ,....,Κ,Λ,Α): 5099,95 μ2

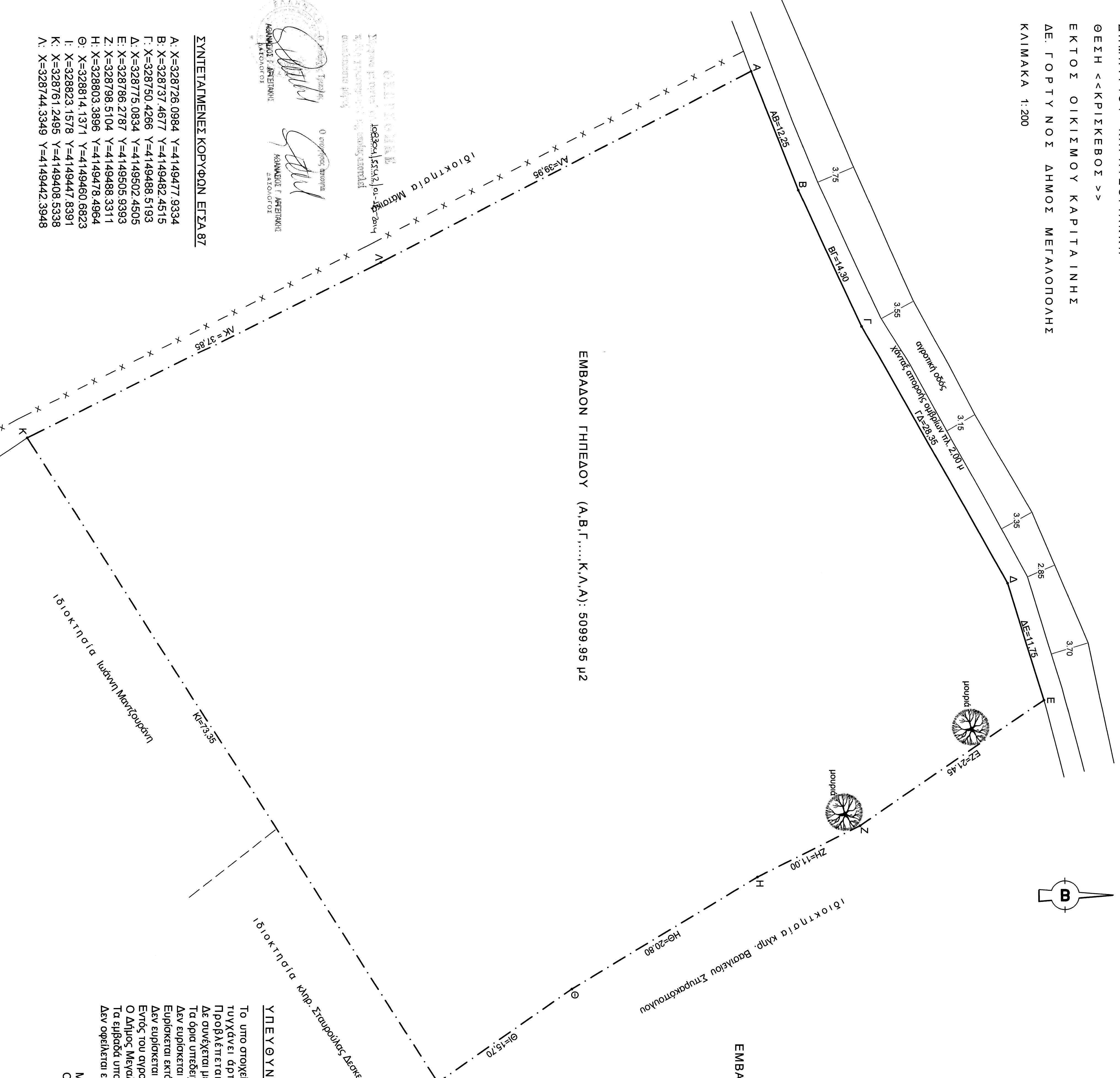

ΕΛΛΗΝΙΚΗ ΔΗΜΟΚΡΑΤΙΑ  
ΥΠΟΥΡΓΕΙΟ ΠΕΡΙΒΑΛΛΟΝΤΟΣ, ΧΩΡΟΤΑΞΙΑΣ ΚΑΙ ΚΤΙΡΙΑΚΗΣ ΟΜΟΡΡΟΠΙΑΣ

ΚΑΝΑΛΙΟΙ Γ' ΑΡΧΕΤΡΑΦΙΚΗΣ ΛΑΙΜΟΛΟΓΙΣ  
ΚΑΝΑΛΙΟΙ Γ' ΑΡΧΕΤΡΑΦΙΚΗΣ ΛΑΙΜΟΛΟΓΙΣ

**ΣΥΝΤΕΤΑΓΜΕΝΕΣ ΚΟΡΥΦΩΝ ΕΠΣΑ 87**

- A: X=328726,0984 Y=4149477,9334
- B: X=328737,4677 Y=4149482,4515
- Γ: X=328750,4266 Y=4149488,5193
- Δ: X=328775,0834 Y=4149502,4505
- Ε: X=328786,2787 Y=4149505,9393
- Ζ: X=328798,5104 Y=4149488,3311
- Η: X=328803,3896 Y=4149478,4964
- Θ: X=328814,1371 Y=4149460,6823
- Ι: X=328823,1578 Y=4149447,8391
- Κ: X=328761,2495 Y=4149408,5338
- Λ: X=328744,3349 Y=4149442,3948

**ΥΠΕΥΘΥΝΟΣ ΔΗΛΩΣΗ Ν 651/77**

Το υπο στοιχία (Α,Β,Γ,....,Κ,Λ,Α) γήπεδο επιβάδων 5099,95 μ2 τυγχάνει άρτιο και οικοδομήσιμο. Προβάλλεται βεβαίωση της αρμόδιας δασικής υπηρεσίας. Δε συνδέεται με άλλη έκταση του ίδιου ιδιοκτήτη. Τα όρια υπεδείχθησαν από τον ιδιοκτήτη. Δεν ευπρίσκειται εντός σχεδίου ή επεκτασεως πλάτους. Ευπρίσκειται εκτός οικισμού Καρπαινής Δήμος Μεγαλόπολης. Δεν ευπρίσκειται σε αρχαιολογικό χώρο ή αινιανά. Εντός του αγροτεμαχίου δεν έχει κηρυχθεί υπό κηλητογράφηση. Ο Δήμος Μεγαλόπολης δεν έχει κηρυχθεί υπό κηλητογράφηση. Τα επιβάδα υπολογίσθησαν από τις συντεταγμένες των κορυφών. Δεν οφείλονται εισφορά σε γή και χρήση σύμφωνα με το Ν. 1337 / 83.

ΜΕΓΑΛΟΠΟΛΗ 24-10-2014  
Ο ΠΟΛΙΤΙΚΟΣ ΜΗΧΑΝΙΚΟΣ