

ΤΟΠΟΓΡΑΦΙΚΟ ΔΙΑΓΡΑΜΜΑ ΑΠΕΙΚΟΝΙΣΗΣ ΤΗΣ ΥΦΙΣΤΑΜΕΝΗΣ ΑΡΔΕΥΤΙΚΗΣ ΓΕΩΤΡΗΣΗΣ  
ΣΤΗ ΘΕΣΗ ΜΑΥΡΟΪΑ ΚΛΙΜΑΚΑΣ 1:100

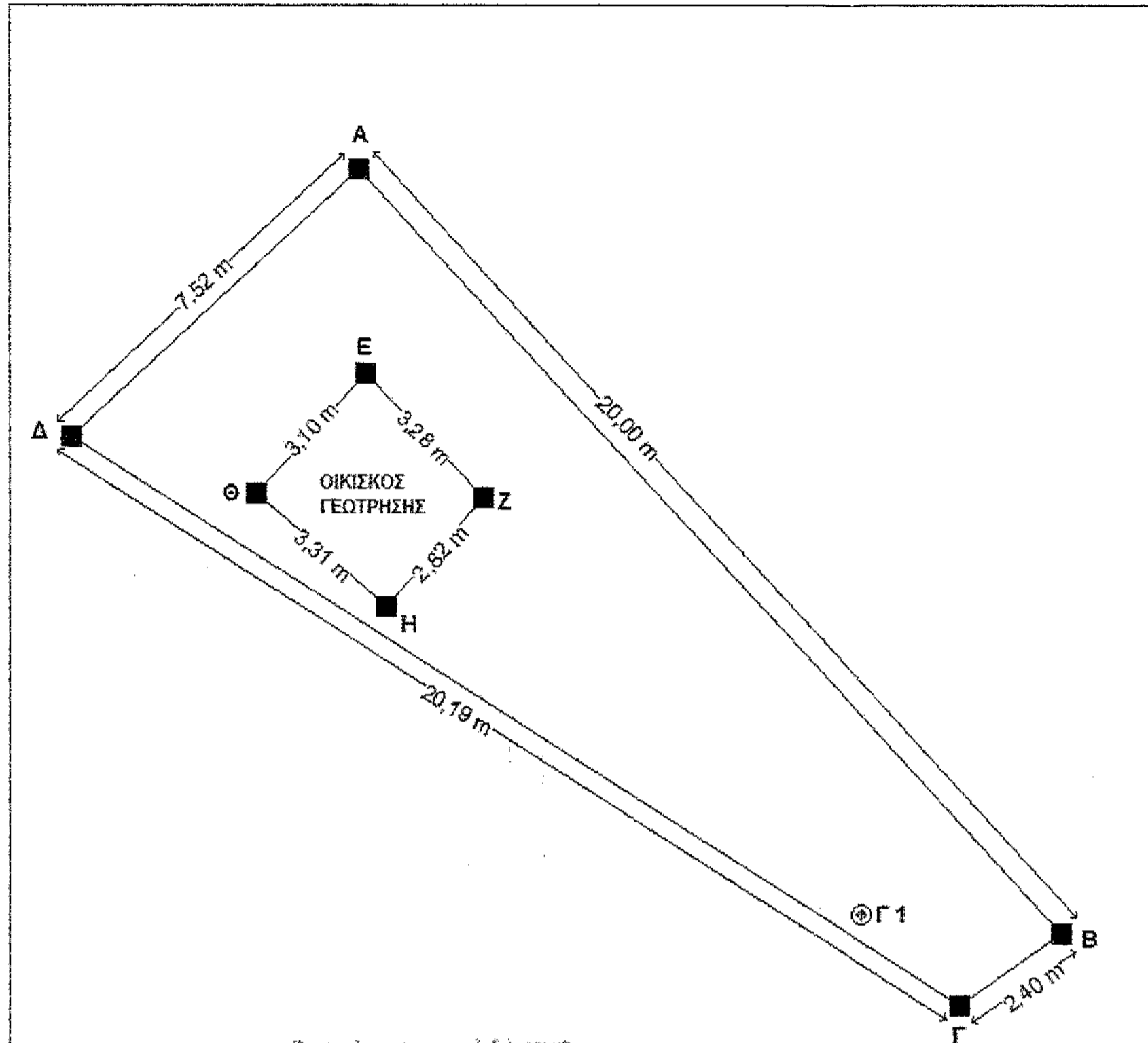

Το παρόν τοπογραφικό διάγραμμα αντανακλάται στην πραγματικότητα και αποτελεί αναπόσπαστο μέρος της από 15.9/2011/13-14/19 έκθεσης αυτοψίας ως έχει!

Αρχισ. 10/10/2013  
Διασκόπος

Μηδίακου Αναστασία  
Δασολόγος

ΑΠΟΣΠΑΣΜΑ ΤΟΠΟΓΡΑΦΙΚΟΥ Γ.Υ.Σ. ΚΛΙΜΑΚΑΣ 1:5.000

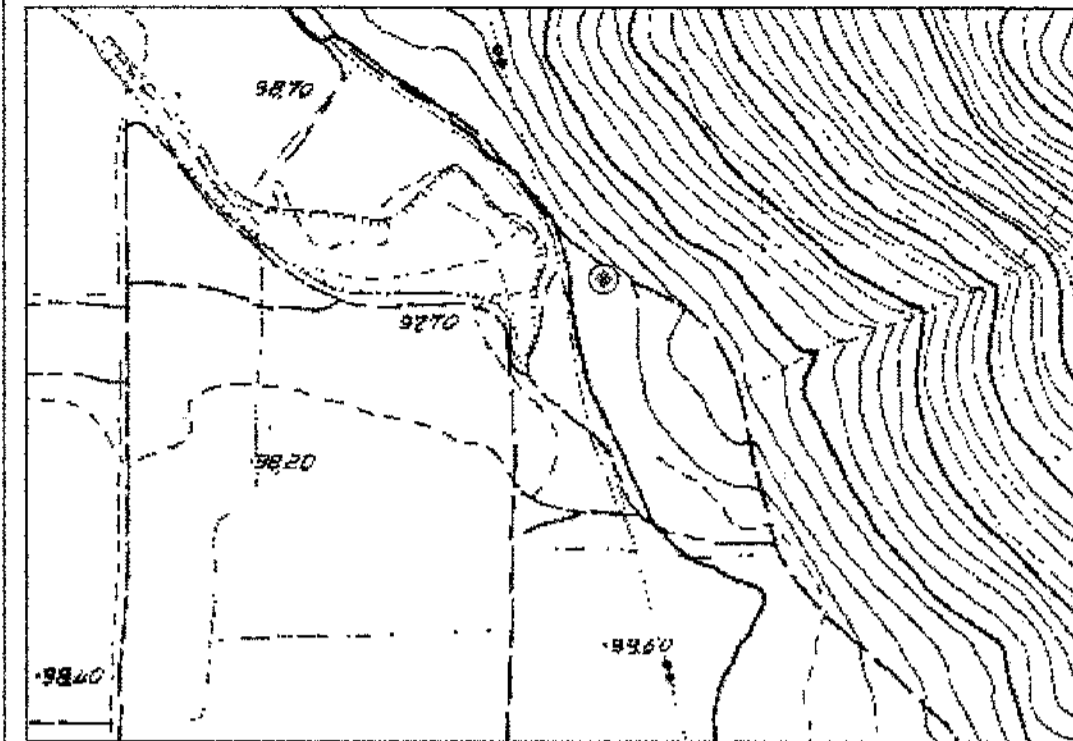

ΑΠΟΣΠΑΣΜΑ ΤΟΠΟΓΡΑΦΙΚΟΥ ΧΑΡΤΗ Γ.Υ.Σ. ΚΛΙΜΑΚΑΣ 1:50.000

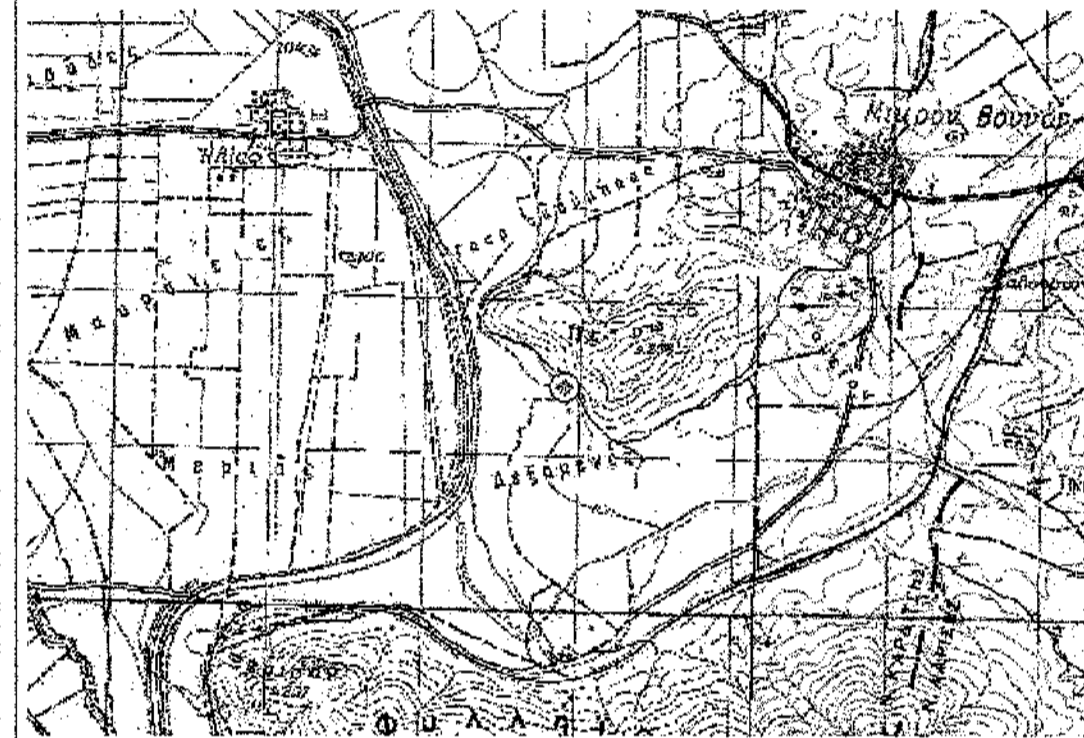

ΑΠΟΣΠΑΣΜΑ ΟΡΘΟΦΩΤΟΧΑΡΤΗ ΚΤΗΜΑΤΟΛΟΓΙΟΥ ΚΛΙΜΑΚΑΣ 1:2000

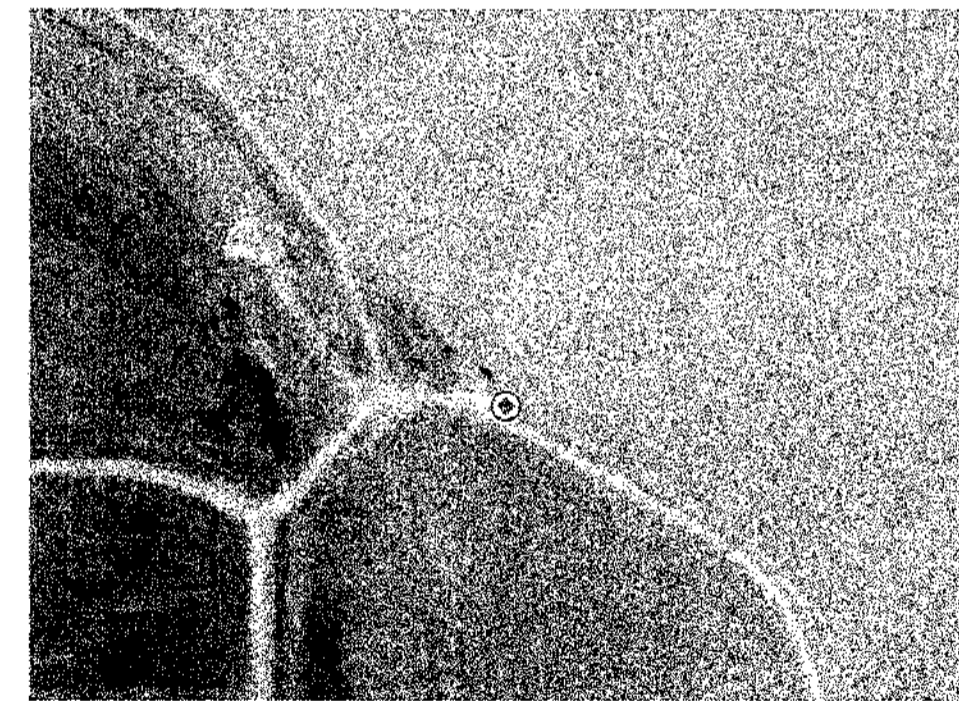

ΕΛΛΗΝΙΚΗ ΔΗΜΟΚΡΑΤΙΑ  
ΠΕΡΙΦΕΡΕΙΑ ΘΕΣΣΑΛΙΑΣ  
ΔΗΜΟΣ ΚΙΛΕΛΕΡ

ΤΟΠΟΓΡΑΦΙΚΟ ΔΙΑΓΡΑΜΜΑ  
ΚΛΙΜΑΚΑΣ 1:100

ΕΡΓΟ:

ΤΟΠΟΓΡΑΦΙΚΗ ΑΠΟΤΥΠΩΣΗ ΕΠΙΦΑΝΕΙΑΣ ΑΒΓΔ,  
ΕΜΒΑΔΟΥ Ε=97,535m<sup>2</sup>, ΕΝΤΟΣ ΤΗΣ ΟΠΟΙΑΣ ΥΦΙΣΤΑΤΑΙ  
ΔΗΜΟΤΙΚΗ ΑΡΔΕΥΤΙΚΗ ΓΕΩΤΡΗΣΗ Γ1, ΣΤΗ ΘΕΣΗ  
ΜΑΥΡΟΪΑ, ΤΗΣ Τ.Κ ΜΙΚΡΟΥ ΒΟΥΝΟΥ ΤΟΥ Δ. ΚΙΛΕΛΕΡ

ΣΧΕΔΙΟ 1

ΑΠΕΙΚΟΝΙΣΗ ΤΗΣ ΘΕΣΗΣ ΤΗΣ ΓΕΩΤΡΗΣΗΣ ΚΑΙ ΤΜΗΜΑ  
ΤΗΣ ΔΗΜΟΤΙΚΗΣ ΕΚΤΑΣΗΣ ΠΟΥ ΒΡΙΣΚΕΤΑΙ Η ΓΕΩΤΡΗΣΗ

ΘΕΣΗ:

ΚΤΗΜΑΤΙΚΗ ΠΕΡΙΦΕΡΕΙΑ ΚΙΛΕΛΕΡ

ΕΡΓΟΔΟΤΗΣ:

ΔΕΥΑ ΚΙΛΕΛΕΡ

ΥΠΕΥΘΥΝΟΣ :

Το παρόν τοπογραφικό διάγραμμα αποτελεί αναπόσπαστο μέρος της από 15.9/2011/13-14/19 έκθεσης αυτοψίας ως έχει!

ΗΜΕΡΟΜΗΝΙΑ:

ΟΚΤΩΒΡΙΟΣ 2013

ΚΛΙΜΑΚΑ:

1:100

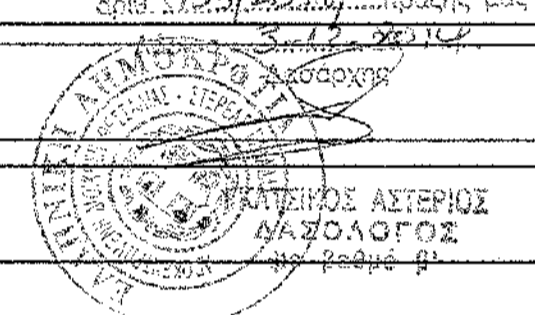

© Γ1 Θέση της υφιστάμενης αρδευτικής γεώτρησης στην τοποθεσία ΜαυροΪα της Τ.Κ Μικρού Βουνού του Δήμου Κιλελέρ, σε προβολικό ΕΓΣΑ ' 87  
X:347956  
Y:4367269  
H:98.5μ

Ο ΣΥΝΤΑΚΤΗΣ

ΖΩΗ ΚΡΑΧΤΗ  
ΠΕΣ ΠΟΛΙΤΙΚΟΣ ΜΗΧΑΝΟΣ

ΘΕΩΡΗΣΗ

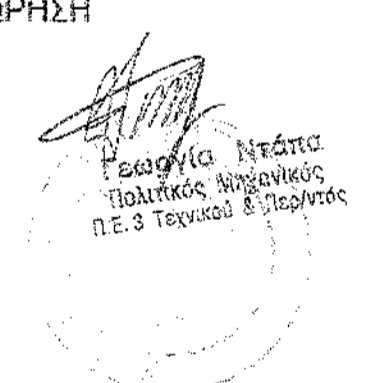

ΣΥΝΤΕΤΑΓΜΕΝΕΣ (ΕΓΣΑ ' 87) ΤΩΝ ΚΟΡΥΦΩΝ ΠΟΥ ΟΡΙΖΟΥΝ ΤΗΝ ΠΕΡΙΟΧΗ (ΑΒΓΔ) ΣΥΝΟΛΙΚΗΣ ΕΚΤΑΣΗΣ 97.535 m<sup>2</sup>

Κορυφή	X	Y
A	347.946,33	4.367.283,31
B	347.959,87	4.367.268,64
Γ	347.957,90	4.367.267,27
Δ	347.940,85	4.367.278,16
Εμβαδό:		97,535m <sup>2</sup>

ΣΥΝΤΕΤΑΓΜΕΝΕΣ (ΕΓΣΑ ' 87) ΤΩΝ ΚΟΡΥΦΩΝ ΠΟΥ ΟΡΙΖΟΥΝ ΤΗΝ ΠΕΡΙΟΧΗ ΤΟΥ ΟΙΚΙΣΚΟΥ ΤΗΣ ΓΕΩΤΡΗΣΗΣ ΕΚΤΑΣΗΣ 9,71 m<sup>2</sup>

Κορυφή	X	Y
E	347.946,47	4.367.279,37
Z	347.948,75	4.367.277,01
H	347.946,88	4.367.274,90
Θ	347.944,39	4.367.277,08
Εμβαδό:		9,71 m <sup>2</sup>