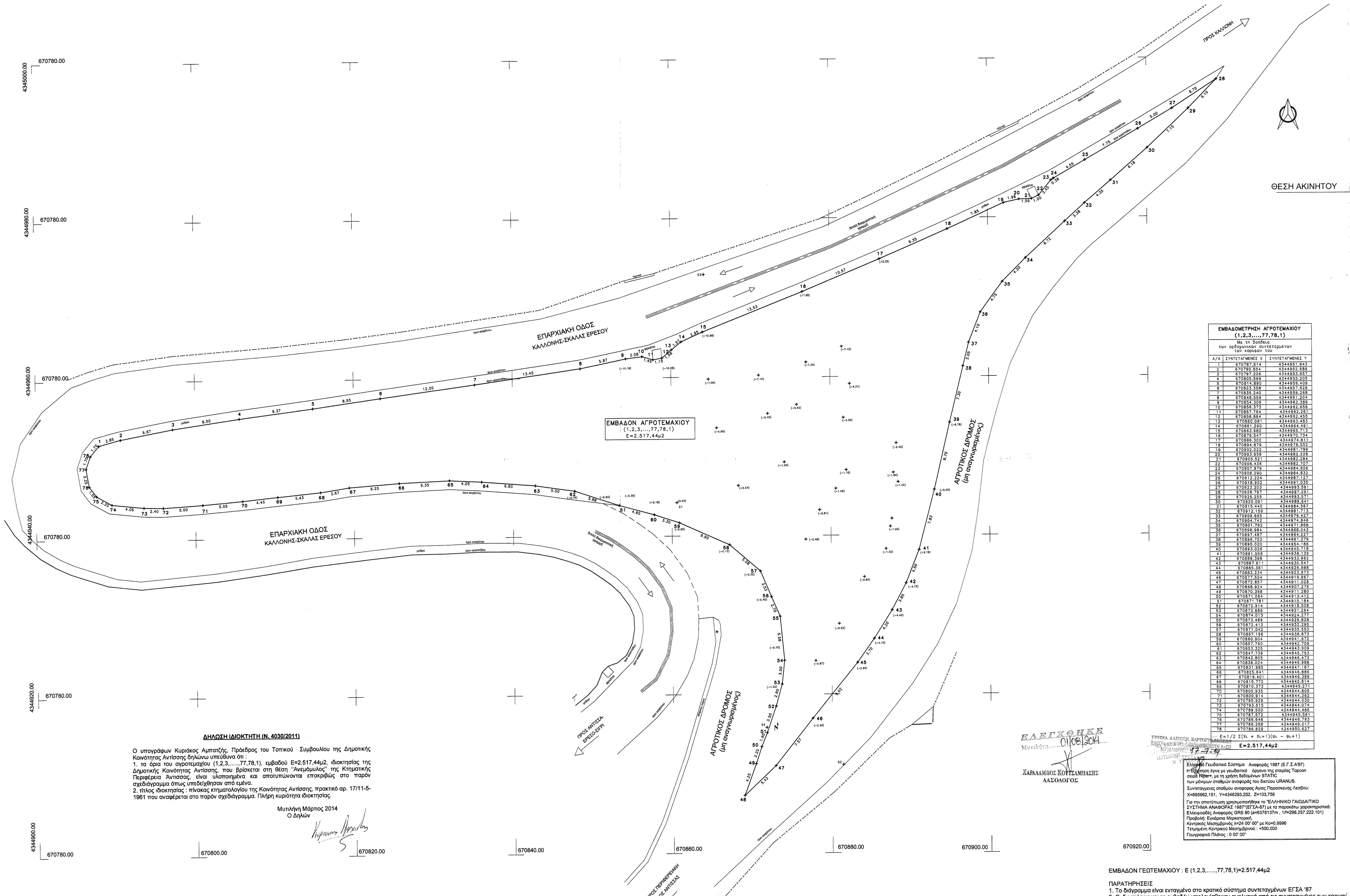

ΕΜΒΑΔΟΜΕΤΡΗΣΗ ΑΓΡΟΤΕΜΑΧΙΟΥ (1,2,3,....,77,78,1)
Με τη βοήθεια των ορθογωνικών συντεταγμένων των κορυφών του

Α/Α	ΣΥΝΤΕΤΑΓΜΕΝΕΣ Χ	ΣΥΝΤΕΤΑΓΜΕΝΕΣ Υ
1	670787.814	4344951.943
2	670790.654	4344952.686
3	670797.208	4344953.957
4	670805.599	4344955.205
5	670814.850	4344956.409
6	670823.358	4344957.528
7	670835.240	4344959.269
8	670848.559	4344961.204
9	670854.309	4344962.389
10	670856.373	4344962.858
11	670857.784	4344962.251
12	670858.884	4344962.455
13	670860.081	4344963.490
14	670861.290	4344964.691
15	670863.382	4344965.712
16	670876.547	4344970.734
17	670886.302	4344974.811
18	670894.879	4344978.502
19	670902.022	4344981.782
20	670903.958	4344982.228
21	670905.521	4344982.284
22	670906.436	4344982.707
23	670907.979	4344984.606
24	670908.290	4344984.832
25	670912.224	4344987.122
26	670918.802	4344991.055
27	670922.503	4344993.581
28	670928.757	4344997.251
29	670935.335	4345001.571
30	670920.091	4344988.641
31	670915.440	4344984.567
32	670912.159	4344981.713
33	670909.605	4344979.427
34	670904.742	4344974.846
35	670901.782	4344971.868
36	670898.984	4344968.043
37	670897.457	4344964.227
38	670896.753	4344961.279
39	670895.020	4344954.166
40	670893.026	4344945.718
41	670891.058	4344936.193
42	670889.398	4344933.852
43	670887.611	4344930.547
44	670885.361	4344926.988
45	670883.234	4344923.673
46	670877.554	4344918.387
47	670872.857	4344911.278
48	670868.924	4344907.218
49	670870.368	4344911.260
50	670871.064	4344913.432
51	670871.781	4344915.664
52	670872.914	4344918.308
53	670873.699	4344921.253
54	670874.013	4344924.229
55	670873.489	4344929.828
56	670872.413	4344937.285
57	670871.042	4344944.227
58	670857.196	4344938.872
59	670860.904	4344941.709
60	670857.780	4344942.709
61	670853.525	4344943.453
62	670847.339	4344944.403
63	670842.500	4344946.403
64	670838.024	4344946.988
65	670831.881	4344947.787
66	670825.441	4344948.385
67	670818.401	4344948.859
68	670814.180	4344948.814
69	670810.373	4344945.271
70	670806.930	4344944.625
71	670800.914	4344944.252
72	670795.828	4344944.030
73	670793.515	4344944.074
74	670789.500	4344944.466
75	670787.572	4344945.583
76	670786.648	4344948.793
77	670786.268	4344949.017
78	670786.829	4344950.527
	Ε=1/2 Σ(Χι + Χι+1)(Υι − Υι+1)	Ε=2.517,44μ2

ΕΛΕΓΧΘΗΚΕ
Μυτιλήνη..... 01 06 2014
ΧΑΡΑΛΑΜΠΟΣ ΚΟΥΤΣΑΜΠΑΣΗΣ
ΛΑΣΟΓΟΛΟΣ

ΤΜΗΜΑ ΔΑΣΙΚΩΝ ΧΑΡΤΩΝ
ΕΛΕΓΧΘΗΚΕ
17-7-14

Ελληνικό Γεωδαιτικό Σύστημα Αναφοράς 1987 (Ε.Γ.Σ.Α'87)
Η εξάρτηση έγινε με γεωδαιτικό όργανο της εταιρίας Topcon σειρά Hiper, με τη χρήση δεδομένων STATIC των μόνιμων σταθμών αναφοράς του δικτύου URANUS.
Συντεταγμένες σταθμού αναφοράς Αγιας Παρασκευης Λεσβου:
Χ=695982.151, Υ=4346293.252, Z=103.756
Για την αποτύπωση χρησιμοποιήθηκε το "ΕΛΛΗΝΙΚΟ ΓΑΙΩΔΑΙΤΙΚΟ ΣΥΣΤΗΜΑ ΑΝΑΦΟΡΑΣ 1987"(ΕΓΣΑ-87) με τα παρακάτω χαρακτηριστικά:
Ελλειψοειδές Αναφοράς GRS 80 (a=6378137m , 1/f=298.257.222.101)
Προβολή: Εγκάρσια Μερκατορική,
Κεντρικός Μεσημβρινός λ=24° 00' 00" με Κοντ.9996
Τεταμένη Κεντρικού Μεσημβρινού : +500.000
Γεωγραφικό Πλάτος : 0° 00"

ΕΜΒΑΔΟΝ ΓΕΩΤΕΜΑΧΙΟΥ : Ε (1,2,3,.....,77,78,1)=2.517,44μ2

ΠΑΡΑΤΗΡΗΣΕΙΣ
1. Το διάγραμμα είναι ενταγμένο στο κρατικό σύστημα συντεταγμένων ΕΓΣΑ '87
2. Οι διαστάσεις και το εμβαδόν υπολογίσθηκαν αναλυτικά από τις συντεταγμένες των κορυφώ
3. Η εξάρτηση από το ΕΓΣΑ '87 πραγματοποιήθηκε με σύστημα GPS και κάνοντας χρήση των μόνιμων σταθμών αναφοράς του δικτύου URANUS

ΔΗΛΩΣΗ ΙΔΙΟΚΤΗΤΗ (Ν. 4030/2011)

Ο υπογράφων Κυριάκος Αμπατζής, Πρόεδρος του Τοπικού Συμβουλίου της Δημοτικής Κοινότητας Αντίσσης δηλώνω υπεύθυνα ότι :
1. τα όρια του αγροτεμαχίου (1,2,3,.....,77,78,1), εμβαδού Ε=2.517,44μ2, ιδιοκτησίας της Δημοτικής Κοινότητας Αντίσσης, που βρίσκεται στη θέση "Ανεμόμυλος" της Κτηματικής Περιφέρεια Αντισσας, είναι υλοποιημένα και αποτυπώνονται επακριβώς στο παρόν σχεδιάγραμμα όπως υποδείχθησαν από εμένα.
2. τίτλος ιδιοκτησίας : πίνακας κτηματολογίου της Κοινότητας Αντίσσης, πρακτικό αρ. 17/11-5-1961 που αναφέρεται στο παρόν σχεδιάγραμμα. Πλήρη κυριότητα ιδιοκτησίας.

Μυτιλήνη Μάρτιος 2014
Ο Δηλών

ΕΡΓΟ:	ΑΠΟΤΥΠΩΣΗ ΑΓΡΟΤΕΜΑΧΙΟΥ
ΘΕΣΗ:	ΚΤΗΜΑΤΙΚΗ ΠΕΡΙΦΕΡΕΙΑ ΑΝΤΙΣΣΗΣ - ΘΕΣΗ: "ΑΝΕΜΟΜΥΛΟΣ"
ΕΡΓΟΔΟΤΗΣ:	ΔΗΜΟΤΙΚΗ ΚΟΙΝΟΤΗΤΑ ΑΝΤΙΣΣΗΣ
ΜΕΛΕΤΗΤΗΣ:	ΚΟΝΟΣ ΜΙΧΑΛΗΣ ΠΟΛΙΤΙΚΟΣ ΜΗΧΑΝΙΚΟΣ
ΘΕΜΑ ΣΧΕΔΙΟΥ:	ΤΟΠΟΓΡΑΦΙΚΟ ΔΙΑΓΡΑΜΜΑ
ΚΛΙΜΑΚΑ:	1:200 ΑΡΙΘΜΟΣ ΣΧΕΔΙΟΥ:
ΧΡΟΝΟΣ ΕΚΠΟΝΗΣΗΣ ΜΕΛΕΤΗΣ:	ΜΑΡΤΙΟΣ 2014

ΘΕΩΡΗΣΗ ΥΠΗΡΕΣΙΑΣ	ΣΦΡΑΓΙΔΑ-ΥΠΟΓΡΑΦΗ ΜΗΧΑΝΙΚΟΥ
ΘΕΩΡΗΘΗΚΕ Αριθμ. Πρωτ. 96324/08-12-2014 08-12-2014	ΚΟΝΟΣ ΚΩΝΣ. ΜΙΧΑΗΛ ΔΙΠΛΩΜ. ΠΟΛΙΤΙΚΟΣ ΜΗΧΑΝΙΚΟΣ ΑΡΙΘ. ΜΗΤΡΩΟΥ 72252 ΠΑΠΑΝΙΚΟΛΑΗ 2 - ΜΥΤΙΛΗΝΗ Τ.Κ. 81100 ΤΗΛ.: 22510 - 26.945 Φ.Μ.: 047573364 - ΔΟΥ: ΜΥΤΙΛΗΝΗΣ