



1 : 500

164α

1640



ΑΕΡΟΦΩΤΟΓΡΑΦΙΑ  
ΤΗΣ ΚΤΗΜΑΤΟΛΟΓΙΑ Α.Ε.



GPS 5000

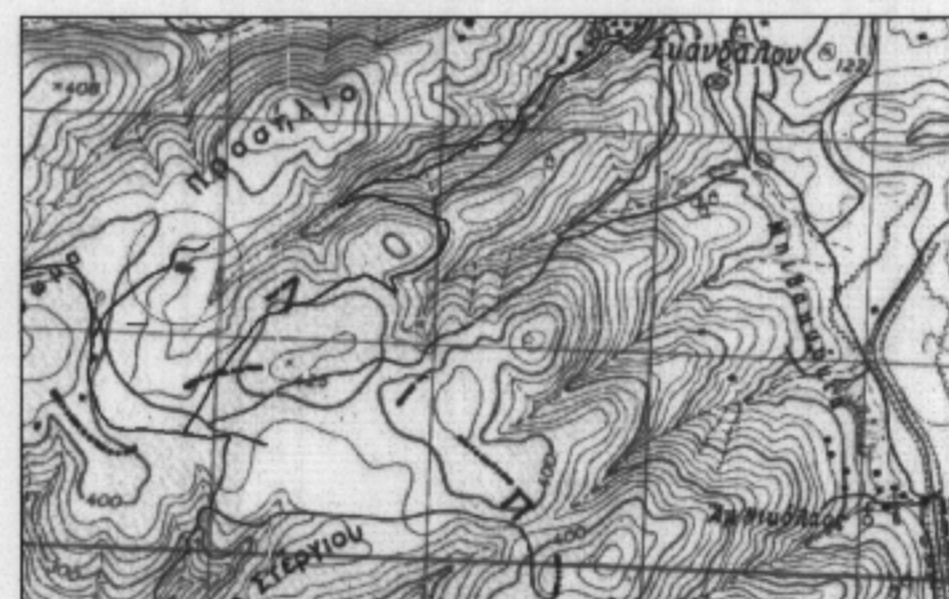

GPS 50000

ΣΥΝΝΕΙΣ ΚΟΡΥΦΩΝ ΕΓΓΛΑ'87		
	Ε	Ν
A	199360.31	4361443.30
B	199404.78	4361454.58
Γ	199426.40	4361439.11
Δ	199438.58	4361423.30
Ε	199445.02	4361406.00
Ζ	199435.12	4361397.40
Η	199395.35	4361397.07
Θ	199364.28	4361403.00
Ο	199359.80	4361422.09

ΤΜΗΜΑ ΤΟΥ 164α ΧΕΡΣΟΛΙΒΑΔΟΥ  
ΔΙΑΝΟΜΗΣ ΚΑΡΒΟΥΝΑΡΙΟΥ  
Ε= 4000 Τ.μ.

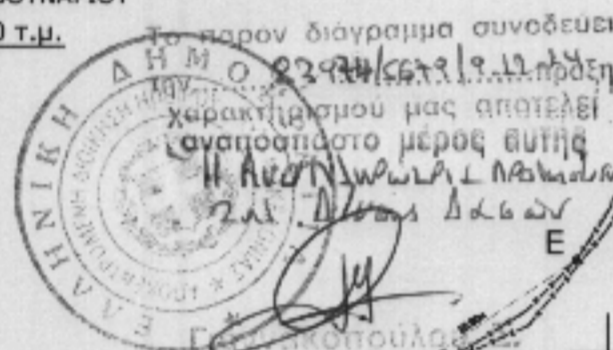

ΜΕΣΟΓΥΜΕΤΡΟ - 365 m  
ΕΛΛΗΝΙΚΗ ΔΗΜΟΚΡΑΤΙΑ  
1η ΔΙΑΚΟΝΙΑ - 9 Ε.μ.

ΔΗΛΩΣΗ ΥΠΟΠΟΙΗΤΗ ΟΡΘΩΝ  
Ο κόπτης υπογεγραμμένος κ. Νταγκας Γ. Ευσταθίου δηλώνει το όρα του καταγεγραμμένου τμήματος Α, Β, Γ, Δ, Ε, Ζ, Η, Θ, Α κ.λπ. του 164α (έκτασης 21.836,624 τ.μ. - ΑΠ.Μ.Θ. 1032/10-2-1993) κεντρικού χερσολιβαδίου του αγροκτήματος Καρβουναρίου (δένοντος, 1959-64) που απεικονίζεται στο παρόν τοπογραφικό υπόδηχθρον στο εμπνε και ανα ουσία.

ΥΠΟΓΡΑΦΗ

ΕΡΓΟΔΟΤΗΣ : ΣΙΩΖΗΣ ΓΕΩΡΓΙΟΣ	
ΘΕΣΗ : Π.Ε. ΘΕΣΣΑΛΙΑΣ - ΔΗΜΟΣ ΣΟΥΛΙΟΥ - Δ.Ε. ΑΧΕΡΟΝΤΑ - Τ.Κ. ΣΚΑΝΔΑΛΟΥ ΤΜΗΜΑ ΤΟΥ ΤΕΜΑΧΙΟΥ 164α ΔΙΑΝΟΜΗΣ ΚΑΡΒΟΥΝΑΡΙΟΥ ΕΤΟΥΣ 1959-64	
ΜΕΛΕΤΗΤΗΣ : ΝΤΑΓΚΑΣ ΕΥΑΓΓΕΛΟΣ Αγρονόμος Τοπογράφος Μηχανικός	
Θέμα σχεδίου : ΤΟΠΟΓΡΑΦΙΚΟ ΔΙΑΓΡΑΜΜΑ	Αριθμός σχεδίου : <b>T1</b>
Χρόνος μελέτης : ΜΑΡΤΙΟΣ 2013	ΚΛΙΜΑΚΑ : 1 : 500
Ο ΣΥΝΤΑΞΑΣ  ΝΤΑΓΚΑΣ Γ. ΕΥΑΓΓΕΛΟΣ ΤΟΠΟΓΡΑΦΟΣ ΜΗΧΑΝΙΚΟΣ ΠΟΛΥΤΕΧΝΙΚΗΣ ΣΧΟΛΗΣ Α.Π.Θ. ΓΑΡΔΙΚΙ, ΣΟΥΛΙΟΥ - ΤΚ: 46200 ΤΗΛ: 6946584940 ΑΦΜ: 109020480 - ΔΟΥ: ΗΓΟΥΜΕΝΙΤΣΑΣ	ΘΕΩΡΗΣΗ