

ΥΠΟΜΝΗΜΑ

Α/Α	X	Y	ΜΗΚΟΣ ΠΛΕΥΡΩΝ
A	471878,402	4258039,449	28,59
B	471883,823	4258011,382	17,74
Γ	471887,610	4257994,051	18,67
Δ	471882,900	4257976,255	13,44
E	471887,728	4257963,717	37,11
Z	471914,161	4257930,441	28,44
H	471916,784	4257902,122	39,20
Θ	471943,362	4257930,830	43,77
I	471978,827	4257956,579	21,02
K	471995,590	4257969,258	18,28
Λ	472009,009	4257981,665	21,41
M	472047,199	4258017,545	86,71
N	472066,230	4258027,359	101,91
Ξ	472045,506	4258111,559	80,14
Ο	471951,176	4258073,003	
Α	471878,402	4258039,449	

ΣΕ=Σ(Xi+Xi+1)(Yi+Yi+1)
ΕΜΒΑΔΟΝ ΑΓΡΟΤΕΜΑΧΙΟΥ: Ε=20.152,75 τ.μ.

ΙΔΙΟΚΤΗΣΙΑ: ΦΩΔΡΑΣ ΚΑΡΛΑΤΗΡΑ
ΑΡΙΘΜΟΣ ΣΥΜΒΟΛΑΙΟΥ: 36297-9-1982
ΣΥΜΒΟΛΟΓΡΑΦΟΥ ΧΑΛΚΙΔΟΣ ΧΡΗΣΤΟΥ Γ. ΠΙΣΙΝΑ
Ε=20.152,75 τ.μ.

Ελληνικό Γεωδαιτικό Σύστημα Αναφοράς 1987 (ΕΓ.Σ.Α. '87)
Ελλειπσοειδές αναφοράς GRS 80 (α=6 378 137 m, 1/f=298.2572236)
Προβολή: Εγκάρσια Μεσαστοική
Κεντρικός Μεσημβρινός λ=24° 00' 00" με Κο=0 999610
Τετημενή Κεντρικού Μεσημβρινού: ± 500,00 km
Γεωγραφικό Πλάτος Αναφοράς: 0° 00' 00"
Συντελεστής Γραμμικής Παραμόρφωσης: 0,9996

- ΠΑΡΑΤΗΡΗΣΕΙΣ
1. Το σύστημα συντεταγμένων είναι εξαρτημένο από το κρατικό σύστημα αναφοράς (ΕΓ.Σ.Α. '87 με ακρίβεια της τάξεως + 0,03 μ).
 2. Για την ένταξη του τοπογραφικού στο ΕΓ.Σ.Α. '87 πραγματοποιήθηκαν μετρήσεις στο σύστημα HEPOS.
 3. Για τις μετρήσεις χρησιμοποιήθηκε GPS μονής συχνότητας Leica SR20
 4. Η σύνταξη και απόδοση του διαγράμματος καθώς και οι υπολογισμοί πραγματοποιήθηκαν με αναλυτικό τρόπο από ορθογώνια συντεταγμένα.
 5. Τα ψήφισμα είναι από την μέση στάθμη της θάλασσας.
 6. Τα όρια και η θέση του οικοπέδου υποδείχθηκαν από τον ιδιοκτήτη.
 7. Η απόσταση του αγροτεμαχίου από την θάλασσα είναι πάνω από 1.000,00 μέτρα.
 8. Δεν διέρχεται εντός του αγροτεμαχίου ρέμα.

ΥΠΕΥΘΥΝΗ ΔΙΑΔΩΣΗ ΜΗΧΑΝΙΚΟΥ
Ο κάτωθι υπογεγραμμένος Ιωάννης Π. Φραγκάκης Πολίτικος Μηχανικός με Α.Μ. 80816 έχοντας υποβάλει με τις συνέπειες από ανακριβή τοποθέτηση της έκτασης, δηλώνω ότι η έκταση υπό τα στοιχεία (Α,Β,Γ,Δ,Ε,Ζ,Θ,Ι,Κ,Λ,Μ,Ν,Ξ,Ο,Α) εμβαδού Ε=20.152,75 τ.μ. είναι τοποθετημένη επακριβώς με δική μου ευθύνη και κατόπιν υποδείξεων των ορίων από τον ιδιοκτήτη στην παραπάνω πινακίδα Γ.Υ.Σ. 6404-4 κλίμακας 1:5.000.

ΔΙΑΔΩΣΗ Ν. 651/77
Δηλώνω ότι η με τα στοιχεία Α,Β,Γ,Δ,Ε,Ζ,Η,Θ,Ι,Κ,Λ,Μ,Ν,Ξ,Ο,Α έκταση εμβαδού Ε=20.152,75 τ.μ. βρίσκεται εκτός εγκεκριμένου σχεδίου, εκτός ορίων ορισμού προ του 1923, εκτός Π.Σ., εκτός ΒΠ.Α.-ΒΙ.Ο.Π.Α, αλλά είναι όριο και οικοδομήσιμο σύμφωνα με τις ισχύουσες πολεοδομικές διατάξεις, Π.Δ.6-10-78 (Φ.Ε.Κ. 538Δ/78) και Π.Δ./24-6-85 (Φ.Ε.Κ. 270Δ/31-6-85) Δεν εμπίπτει στις διατάξεις του Ν. 1337/83 περί σφοδρών σε γη και χρέμα.

Ο ΜΗΧΑΝΙΚΟΣ
ΦΡΑΓΚΑΚΗΣ ΙΩΑΝΝΗΣ Π.
ΠΟΛΙΤΙΚΟΣ ΜΗΧΑΝΙΚΟΣ
ΕΠΙΧΕΙΡΗΣΙΑΚΟ ΚΑΤΑΣΤΗΡΙΑΚΟ
ΒΙΒΛΙΟ Τ.Π.Ε. ΑΡΧΙΤΕΚΤΟΝΙΚΩΝ
ΑΔΕΙΑΣΧΗΜΑΤΩΝ - ΗΜΕΡΟΛΟΓΙΟ 80910
ΑΔΕΙΑΣΧΗΜΑΤΩΝ - ΗΜΕΡΟΛΟΓΙΟ 82335 29
Α.Φ.Μ.: 995205199 - Δ.Ο.Υ.: Η. ΣΑΥΗΡΗΣ

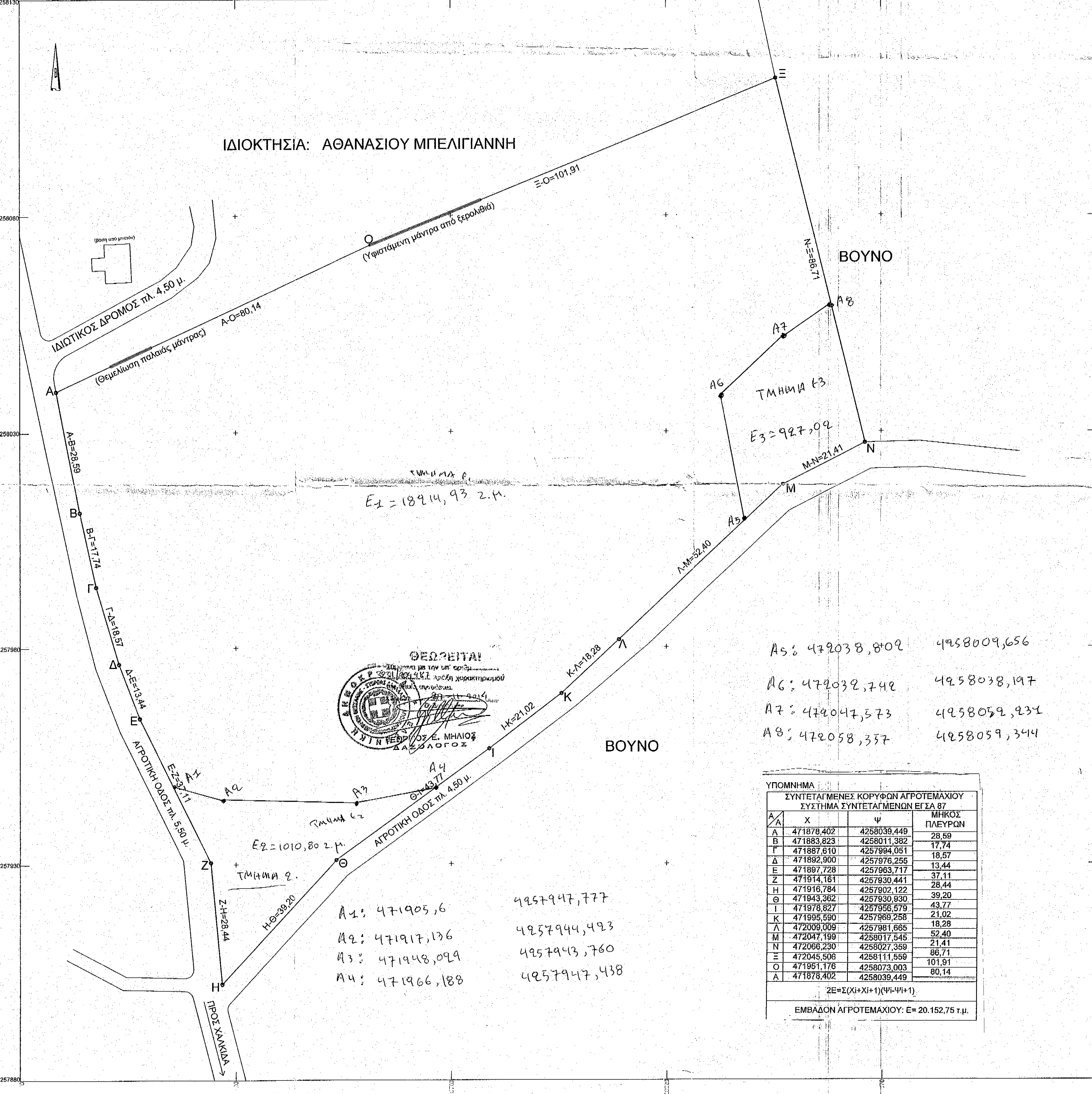

Α5: 472038,802 4958009,656
Α6: 472032,242 4958038,197
Α7: 472047,373 4958059,231
Α8: 472058,357 4958059,344

Α1: 471905,6 4957947,777
Α2: 471917,136 4957944,493
Α3: 471948,099 4957943,760
Α4: 471966,188 4957947,438

ΥΠΟΜΝΗΜΑ

Α/Α	X	Y	ΜΗΚΟΣ ΠΛΕΥΡΩΝ
A	471878,402	4258039,449	28,59
B	471883,823	4258011,382	17,74
Γ	471887,610	4257994,051	18,67
Δ	471882,900	4257976,255	13,44
E	471887,728	4257963,717	37,11
Z	471914,161	4257930,441	28,44
H	471916,784	4257902,122	39,20
Θ	471943,362	4257930,830	43,77
I	471978,827	4257956,579	21,02
K	471995,590	4257969,258	18,28
Λ	472009,009	4257981,665	21,41
M	472047,199	4258017,545	86,71
N	472066,230	4258027,359	101,91
Ξ	472045,506	4258111,559	80,14
Ο	471951,176	4258073,003	
Α	471878,402	4258039,449	

ΣΕ=Σ(Xi+Xi+1)(Yi+Yi+1)
ΕΜΒΑΔΟΝ ΑΓΡΟΤΕΜΑΧΙΟΥ: Ε=20.152,75 τ.μ.

ΙΔΙΟΚΤΗΣΙΑ: ΦΩΔΡΑΣ ΚΑΡΛΑΤΗΡΑ
ΕΡΓΟ: "ΤΟΠΟΓΡΑΦΙΚΗ ΑΠΟΤΥΠΩΣΗ ΑΓΡΟΤΕΜΑΧΙΟΥ"
ΘΕΣΗ: "Προφήτης Ηλίας η Γυρισμάτα"
Κτηματικής Περιφέρειας Αφρατίου
ΔΗΜΟΥ ΧΑΛΚΙΔΕΩΝ
ΠΕΡΙΦΕΡΕΙΑ ΣΤΕΡΕΑΣ ΕΛΛΑΔΟΣ 36 Π.Ε. ΕΥΒΟΙΑΣ
ΘΕΜΑ ΣΧΕΔΙΟΥ: ΤΟΠΟΓΡΑΦΙΚΟ ΔΙΑΓΡΑΜΜΑ
ΑΡ. ΣΧΕΔΙΟΥ: T-01

ΜΕΛΕΤΗΤΗΣ: ΙΩΑΝΝΗΣ Π. ΦΡΑΓΚΑΚΗΣ
ΠΟΛΙΤΙΚΟΣ ΜΗΧΑΝΙΚΟΣ
ΧΡΟΝΟΛΟΓΙΑ: ΑΥΓΟΥΣΤΟΣ 2014
ΚΛΙΜΑΚΑ: 1 : 500
ΥΠΟΓΡΑΦΗ - ΣΦΡΑΓΙΔΑ: ΕΘΕΩΡΗΘΗ