

<p>ΕΡΓΟΔΟΤΗΣ : ΤΣΑΛΟΥΚΑΣ ΘΑΕΜΑΧΟΣ</p>		<p>ΘΕΣΗ : Π.Ε. ΘΕΣΣΑΛΙΑΣ - ΔΗΜΟΣ ΣΟΥΛΙΟΥ - Δ.Ε. ΑΧΕΡΟΝΤΑ - Τ.Κ. ΣΚΑΝΔΑΛΟΥ ΤΜΗΜΑ ΤΟΥ ΤΕΜΑΧΙΟΥ 164α ΔΙΑΝΟΜΗΣ ΚΑΡΒΟΥΝΑΡΙΟΥ ΕΤΟΥΣ 1959-64</p>	
<p>ΜΕΛΕΤΗΤΗΣ : ΝΤΑΡΚΑΣ ΕΥΑΓΓΕΛΟΣ Αγρονόμος Τοπογράφος Μηχανικός</p>		<p>Θέμα σχεδίου : ΤΟΠΟΓΡΑΦΙΚΟ ΔΙΑΓΡΑΜΜΑ</p>	
<p>Χρόνος μελέτης : ΜΑΡΤΙΟΣ 2013</p>		<p>ΚΑΙΜΑΚΑ : 1 : 500</p>	
<p>ΘΕΩΡΗΣΗ</p>		<p>Ο ΣΥΝΤΑΞΑΣ</p>	

ΝΤΑΡΚΑΣ Γ. ΕΥΑΓΓΕΛΟΣ
 ΤΟΠΟΓΡΑΦΙΚΟΣ ΜΗΧΑΝΙΚΟΣ
 ΠΑΝΤΕΧΝΙΚΗ ΣΧΟΛΗ ΑΠΘ
 ΓΡΑΦΕΙΟ - ΤΗΛ 48200
 ΤΗΛ 6946694940
 Αριθμ. Μητρώου 17

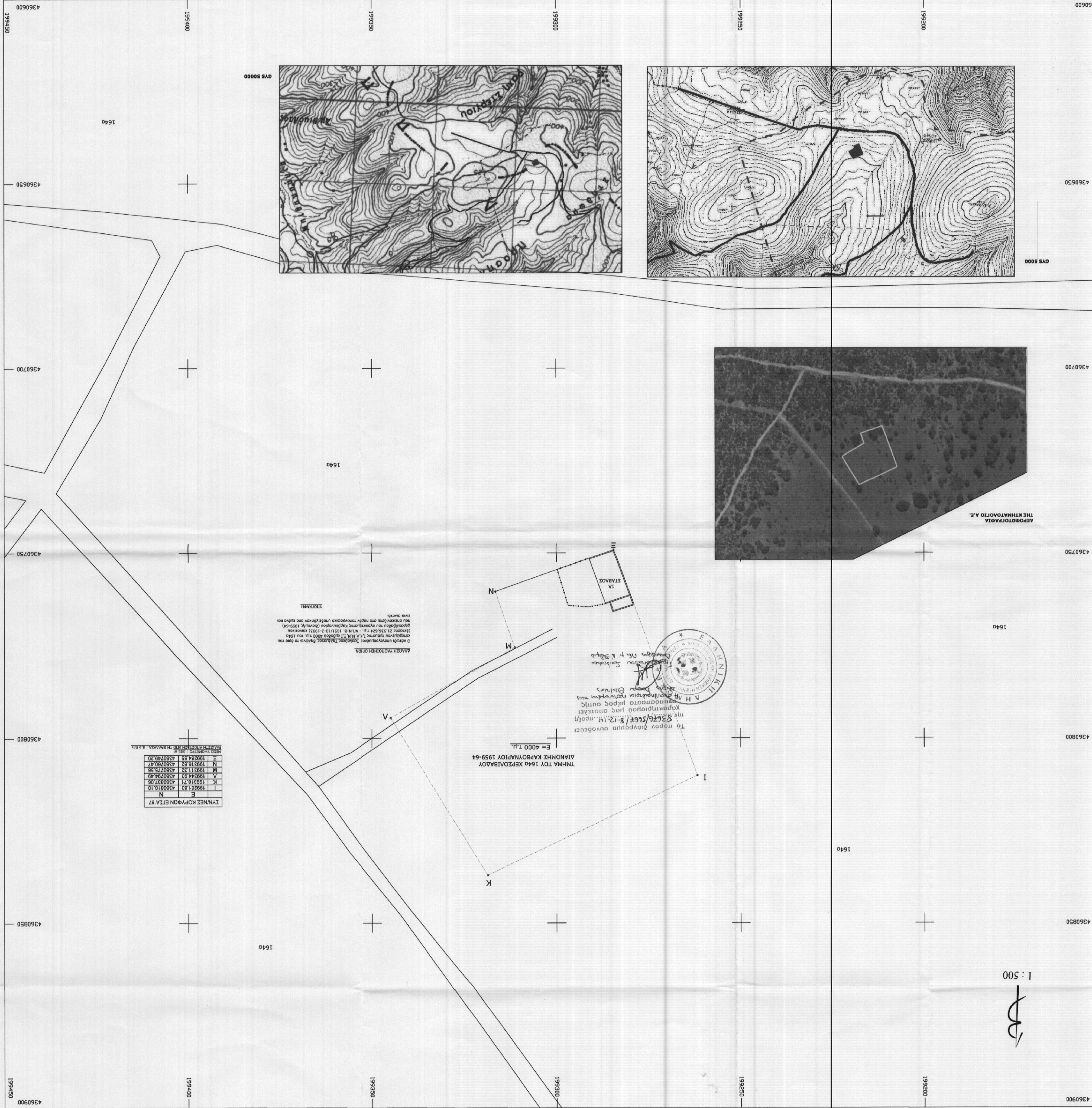

ΣΥΝΗΧΕΣ ΚΟΡΥΦΩΝ ΕΤΑ 87

Ε	Ν
199261.83	4360810.10
199218.71	4360837.98
199344.83	4360794.49
199311.32	4360755.56
199218.62	4360760.47
199224.55	4360749.20

ΜΑΘΗΤΗ ΥΠΟΧΡΕΩΣΗ ΟΡΘΩΝ.
 Ο κτηνία υποχρεούται να διατηρεί τα όρια της έκτασης σύμφωνα με το σχέδιο και να μην κατασκευάσει κτίρια ή άλλα έργα που να ενοχλούν τους γείτονες ή να μειώσουν την αξία της γης.
 Η έκταση αυτή αποτελεί αντικείμενο της μελέτης.

Το παρόν διαγράμμα συντάχθηκε με βάση τις μετρήσεις που έγιναν με τη βοήθεια του οπτικού ταχυμετρητή (Leica T2) και της φωτοσταθμίας (Leica RC15) στις 12/3/2013.
 Η μελέτη έγινε σύμφωνα με το σχέδιο που υποβλήθηκε στην Επιτροπή.
 Ο κτηνία υποχρεούται να διατηρεί τα όρια της έκτασης σύμφωνα με το σχέδιο και να μην κατασκευάσει κτίρια ή άλλα έργα που να ενοχλούν τους γείτονες ή να μειώσουν την αξία της γης.
 Η έκταση αυτή αποτελεί αντικείμενο της μελέτης.

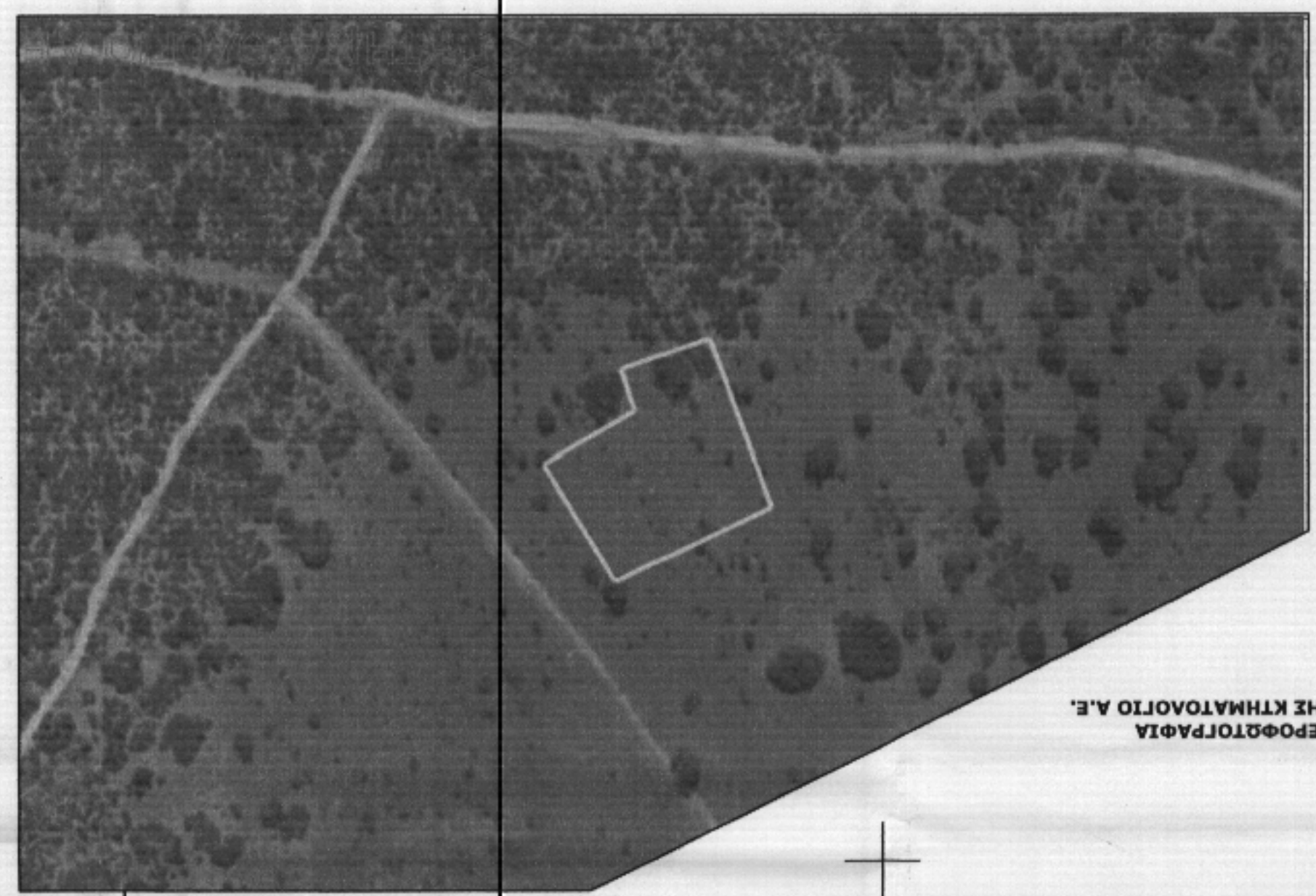

1 : 500