

| ΟΝΟΜΑ ΣΗΜΕΙΟΥ | HATT X | Y | ΕΓΣΑ X | Y |
|---------------|-----------|------------|------------|-------------|
| 2 | -1733.851 | -10217.545 | 368640.593 | 4501743.099 |
| 4 | -1760.571 | -10229.595 | 368613.67 | 4501731.519 |
| 5 | -1762.101 | -10231.445 | 368612.108 | 4501729.696 |
| 6 | -1763.391 | -10071.925 | 368613.606 | 4501889.189 |
| 7 | -1734.941 | -10006.965 | 368643.183 | 4501953.633 |
| 3 | -1728.571 | -9999.315 | 368649.685 | 4501961.169 |

| ΟΝΟΜΑ ΣΗΜΕΙΟΥ | HATT X | Y | ΕΓΣΑ X | Y |
|---------------|-----------|------------|------------|-------------|
| 8 | -1770.091 | -10233.595 | 368604.083 | 4501727.687 |
| 9 | -1811.761 | -10253.364 | 368562.08 | 4501708.651 |
| 10 | -1823.221 | -10052.844 | 368554.128 | 4501909.309 |
| 11 | -1772.101 | -10071.565 | 368604.905 | 4501889.701 |

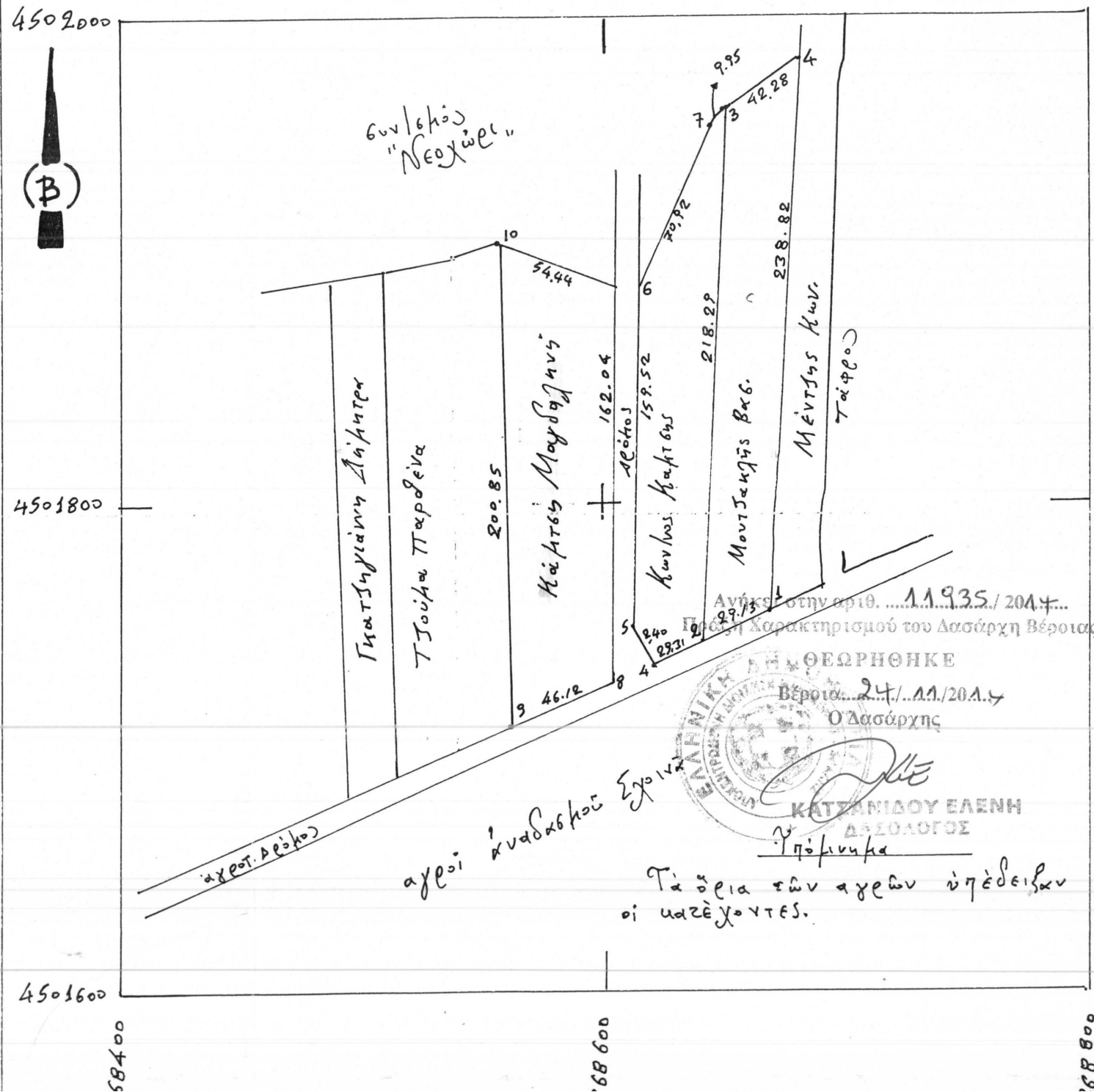

Αντίστοιχο στην αριθ. 11.935/2014...
 Πρωτ. Χαρακτηρισμού του Λασάρχη Βέροιας
 ΘΕΩΡΗΘΗΚΕ
 Βέροια 24/11/2014
 Ο Λασάρχης
 ΚΑΤΑΝΙΔΟΥ ΕΛΕΝΗ
 ΔΡΕΟΛΟΓΟΣ
 Υποβλήθηκε

αγορά Αναστασίου Σχοινά
 Τα όρια των αγρών υπέδειξαν
 οι μαζέχοντες.

αντίγραφο από τον χάρτη της Τοπ. Υπηρεσίας. Κλίμακα 1:5000

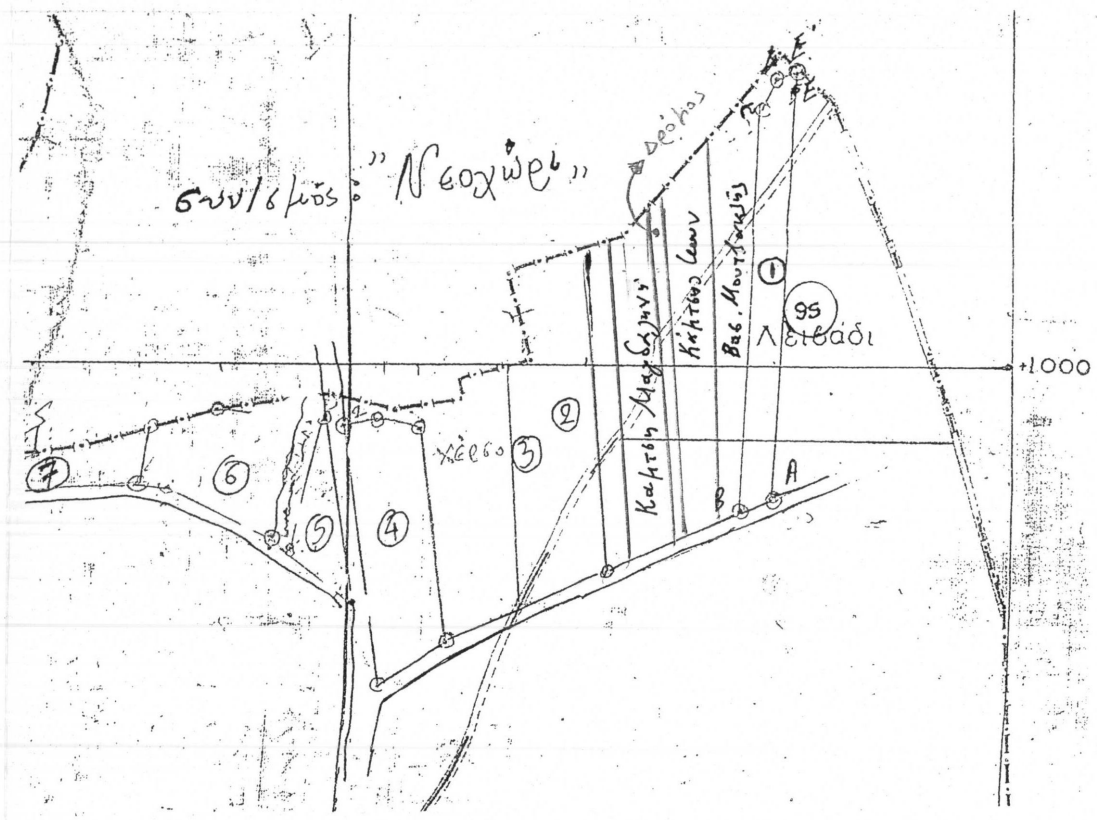

αγοράκτης: Σχολιάς Ν. Ημαθίας

Όρισε Διανομή: 1933

Δήμος: Αγ. Γεώργιος Βέροιας

Τοπογραφικό διάγραμμα αγρών:

1. αγρός: 1.2.3.4.5: Ε= 6000 μ² Μοντζακλής Βαβ. της Ιορδάνη
2. -11- : 2.4.5.6.7.3.2: Ε= 5952 μ² Κάρτης Κων/νος του Αδαν.
3. -11- : 8.9.10.11.8: Ε= 8.414 μ² Κάρτης Μαγδαληνής του Σταύρου.

κλίμακα 1:2000

Ο τοπογράφος 10.2.2014
 Ο Μηχανικός

ΗΜ. ΑΝ. ΕΥΑΓΓΕΛΟΠΟΥΛΟΣ
 ΒΤΥΧ. ΤΟΠΟΓΡΑΦΟΣ
 ΗΜ. ΒΕΤΣΙΟΠΟΥΛΟΣ 65 ΤΗΛ 23 647
 ΑΔΕΣΑΝΔΡΕΙΑ

ΣΟΦΙΑ Γ. ΣΥΓΓΡΑΦΟΥ
 ΤΟΠΟΓΡΑΦΟΣ ΜΗΧΑΝΙΚΟΣ Τ.Ε.
 Α.Μ. Ε.Ε. Μ 34621
 ΜΕΛΙΚΗ ΗΜΑΘΙΑΣ ΤΗΛ. 23310 81809
 Α.Φ.Μ. 123090639 Δ.Ο.Υ. ΒΕΡΟΙΑΣ