

ΥΠΕΥΘΥΝΗ ΔΗΛΩΣΗ ΙΔΙΟΚΤΗΤΗ

Ο ΥΠΟΓΡΑΜΜΕΝΟΣ ΜΠΙΝΤΣΗΣ ΔΗΜΗΤΡΙΟΣ ΙΔΙΟΚΤΗΤΗΣ ΤΟΥ ΟΙΚΟΠΕΔΟΥ ΛΟΥ ΦΑΙΝΕΤΑΙ ΣΤΟ ΔΙΑΓΡΑΜΜΑ ΔΗΛΩΝ ΟΤΙ ΤΑ ΟΡΙΑ ΑΥΤΟΥ ΚΑΘΩΣ ΚΑΙ ΤΩΝ ΟΜΟΡΩΝ ΙΔΙΟΚΗΣΙΩΝ ΥΠΟΔΕΙΧΘΕΝ ΑΠΟ ΕΜΕΝΑ

Ο ΔΗΛΩΝ

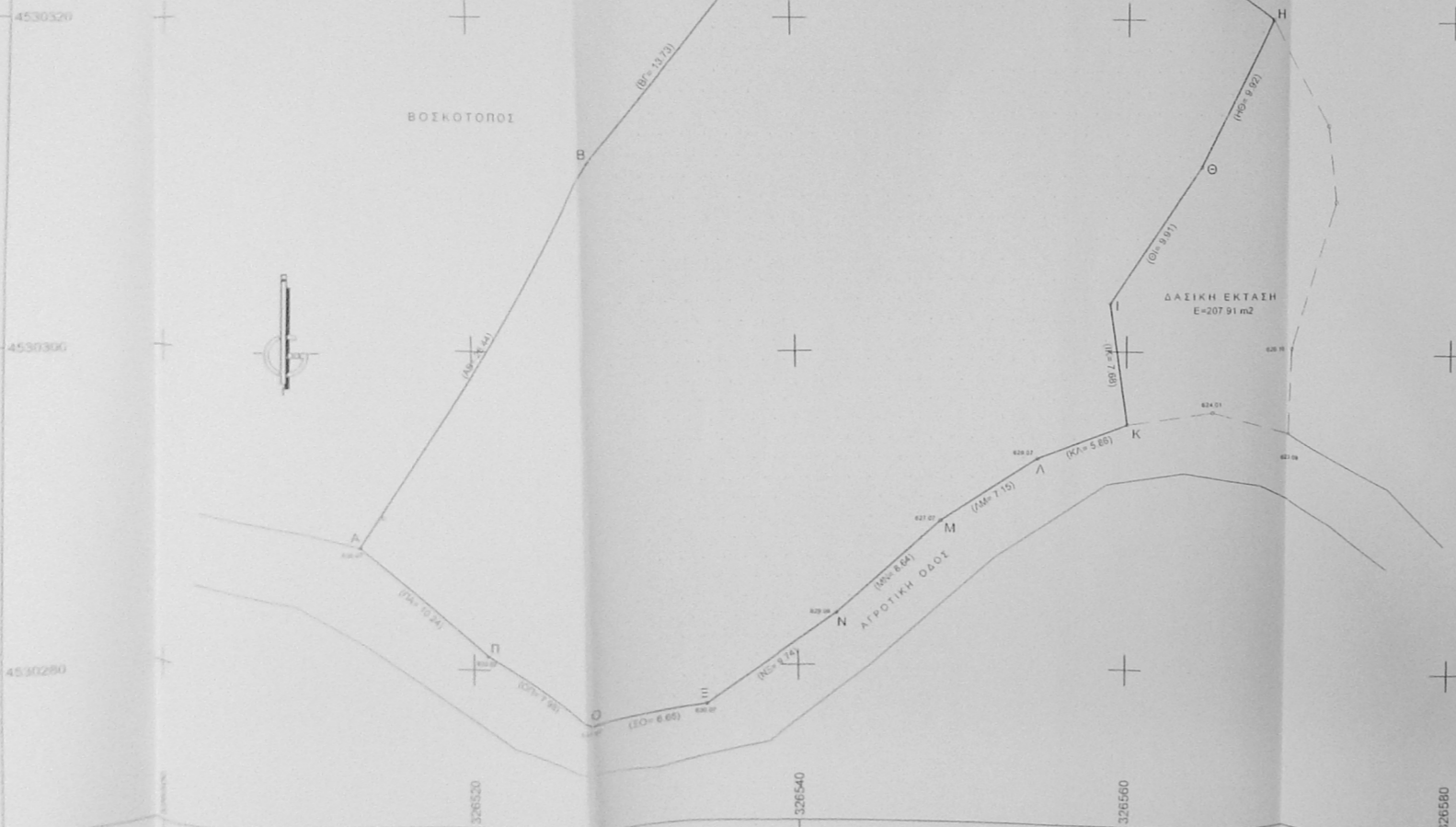

ΟΡΟΙ ΔΟΜΗΣΗΣ

Π. Δ. 24/31-5-85 (ΦΕΚ270Δ)

ΕΠΙΦΑΝΕΙΑ	4000 Μ2
ΠΟΣ. ΚΑΛΥΨΗΣ	10%
ΣΥΝΤ. ΔΟΜΗΣΗΣ	0.2
ΠΡΟΣΩΠΟ	25 μ

ΣΥΣΤΗΜΑ ΣΥΝΤΕΤΑΓΜΕΝΩΝ

Με τη βοήθεια των ορθγωνικών συντεταγμένων των κορυφών του, οι οποίες εξαρτήθηκαν από το τριγωνομετρικό δίκτυο της ΓΥΣ στο σύστημα αναφοράς ΕΓΣΑ 87

α/α	X	Y
A	326513.12	4530287.53
B	326528.34	4530311.54
Γ	326536.89	4530322.28
Δ	326542.63	4530327.39
E	326550.76	4530327.18
Z	326560.67	4530325.72
H	326568.81	4530320.2
Θ	326564.41	4530311.3
I	326559	4530303
K	326560.06	4530295.4
Λ	326554.64	4530293.17
M	326548.69	4530289.2
N	326542.34	4530283.34
Ξ	326534.45	4530277.62
O	326527.84	4530276.93
Π	326520.89	4530280.86

ΕΠΙΦΑΝΕΙΑ ΓΗΠΕΔΟΥ
E = 1.586,50 μ²

**ΥΠΕΥΘΥΝΗ ΔΗΛΩΣΗ ΜΗΧΑΝΙΚΟΥ
ΤΟΥ Ν. 651/77**

ΤΟ ΠΑΡΟΝ ΓΗΠΕΔΟ ΥΠΟ ΣΤΟΙΧΕΙΑ (ΑΒΓ. ΟΠΑ) ΒΡΙΣΚΕΤΑΙ ΕΚΤΟΣ ΣΧΕΔΙΟΥ ΚΑΙ ΔΕΝ ΕΙΝΑΙ ΑΡΤΙΟ ΚΑΙ ΟΙΚΟΔΟΜΗΣΙΜΟ ΣΥΜΦΩΝΑ ΜΕ ΤΙΣ ΙΣΧΥΟΥΣΕΣ ΠΟΛΥΕΔΟΜΙΚΕΣ ΔΙΑΤΑΞΕΙΣ

Ο ΜΗΧΑΝΙΚΟΣ

ΓΕΩΡΓΙΟΣ - ΦΙΛΙΠΠΟΣ Α. ΓΚΙΓΚΕΛΟΣ
ΔΙΠΛ. ΑΡΧΙΤΕΚΤΩΝ ΜΗΧΑΝΙΚΟΣ
ΕΘΝΙΚΗΣ ΣΧΟΛΗΣ ΠΟΛΥΤΕΧΝΕΙΟΥ
ΜΕΛΟΣ Τ.Ε.Ε. ΑΡ. ΜΗΤΡΩΟΥ Τ.Ε.Ε. 109546
ΠΛΑΤΩΝΟΣ 12 ΛΙΒΑΔΕΙΑ ΤΗΛ. 22610 26901
Α.Φ.Μ. 106917977 - Δ.Ο.Υ. ΛΙΒΑΔΕΙΑΣ

ΤΕΧΝΙΚΟ ΓΡΑΦΕΙΟ



ΓΕΩΡΓΙΟΣ Α. ΓΚΙΓΚΕΛΟΣ
ΙΩΑΝΝΗΣ Α. ΓΚΙΓΚΕΛΟΣ
ΑΡΧΙΤΕΚΤΟΝΕΣ

ΛΟΥΚΑΣ Ι. ΓΚΙΓΚΕΛΟΣ
ΕΛΕΝΑ Α. ΓΚΙΓΚΕΛΟΥ
ΜΗΧΑΝΟΛΟΓΟΙ

Πλάτωνος 12 - ΛΙΒΑΔΕΙΑ Τηλ. 22617.71999, 6973000264, 6972336281

ΕΡΓΟΔΟΤΗΣ: ΜΠΙΝΤΣΗΣ ΔΗΜΗΤΡΙΟΣ του ΧΡΗΣΤΟΥ

ΕΡΓΟ: ΑΠΟΤΥΠΩΣΗ ΓΗΠΕΔΟΥ

ΘΕΣΗ ΕΡΓΟΥ: ΕΚΤΟΣ ΣΧΕΔΙΟΥ περιοχή 'ΧΡΥΟ ΝΕΡΟ' ΣΑΡΑΚΗΝΩΝ Δ. ΑΛΜΩΠΙΑΣ ΝΟΜΟΥ ΠΕΛΛΑΣ

ΜΕΛΕΤΗΤΕΣ: ΓΕΩΡΓΙΟΣ Α. ΓΚΙΓΚΕΛΟΣ Αρχιτέκτονας Μηχανικός Ε.Τ.Ε.Α.

ΘΕΜΑ ΣΧΕΔΙΟΥ: ΤΟΠΟΓΡΑΦΙΚΟ ΔΙΑΓΡΑΜΜΑ

ΑΡ. ΣΧΕΔΙΟΥ

ΚΛΙΜΑΚΑ 1:200

ΧΡΟΝΟΣ ΜΕΛΕΤΗΣ: 9/2013

Ο ΜΗΧΑΝΙΚΟΣ



ΓΕΩΡΓΙΟΣ - ΦΙΛΙΠΠΟΣ Α. ΓΚΙΓΚΕΛΟΣ
ΔΙΠΛ. ΑΡΧΙΤΕΚΤΩΝ ΜΗΧΑΝΙΚΟΣ
ΕΘΝΙΚΟΥ ΔΕΙΞΕΘΕΙΟΥ ΠΟΛΥΤΕΧΝΕΙΟΥ
ΜΕΛΟΣ Τ.Ε.Ε. ΑΡ. ΜΗΤΡΩΟΥ Τ.Ε.Ε. 109546
ΠΛΑΤΩΝΟΣ 12 ΛΙΒΑΔΕΙΑ ΤΗΛ. 22610
Α.Φ.Μ. 106917977 - Δ.Ο.Υ. ΛΙΒΑΔΕΙΑΣ