

ΕΛΛΗΝΙΚΗ ΔΗΜΟΚΡΑΤΙΑ
ΥΠΟΥΡΓΕΙΟ ΠΑΙΔΕΙΑΣ, ΕΡΕΥΝΑΣ ΚΑΙ ΘΡΗΣΚΕΥΜΑΤΩΝ
ΙΝΣΤΙΤΟΥΤΟ ΤΕΧΝΟΛΟΓΙΑΣ ΥΠΟΛΟΓΙΣΤΩΝ ΚΑΙ ΕΚΔΟΣΕΩΝ ΔΙΑΔΙΚΤΥΟΥ
ΙΤΥΤΑΚ

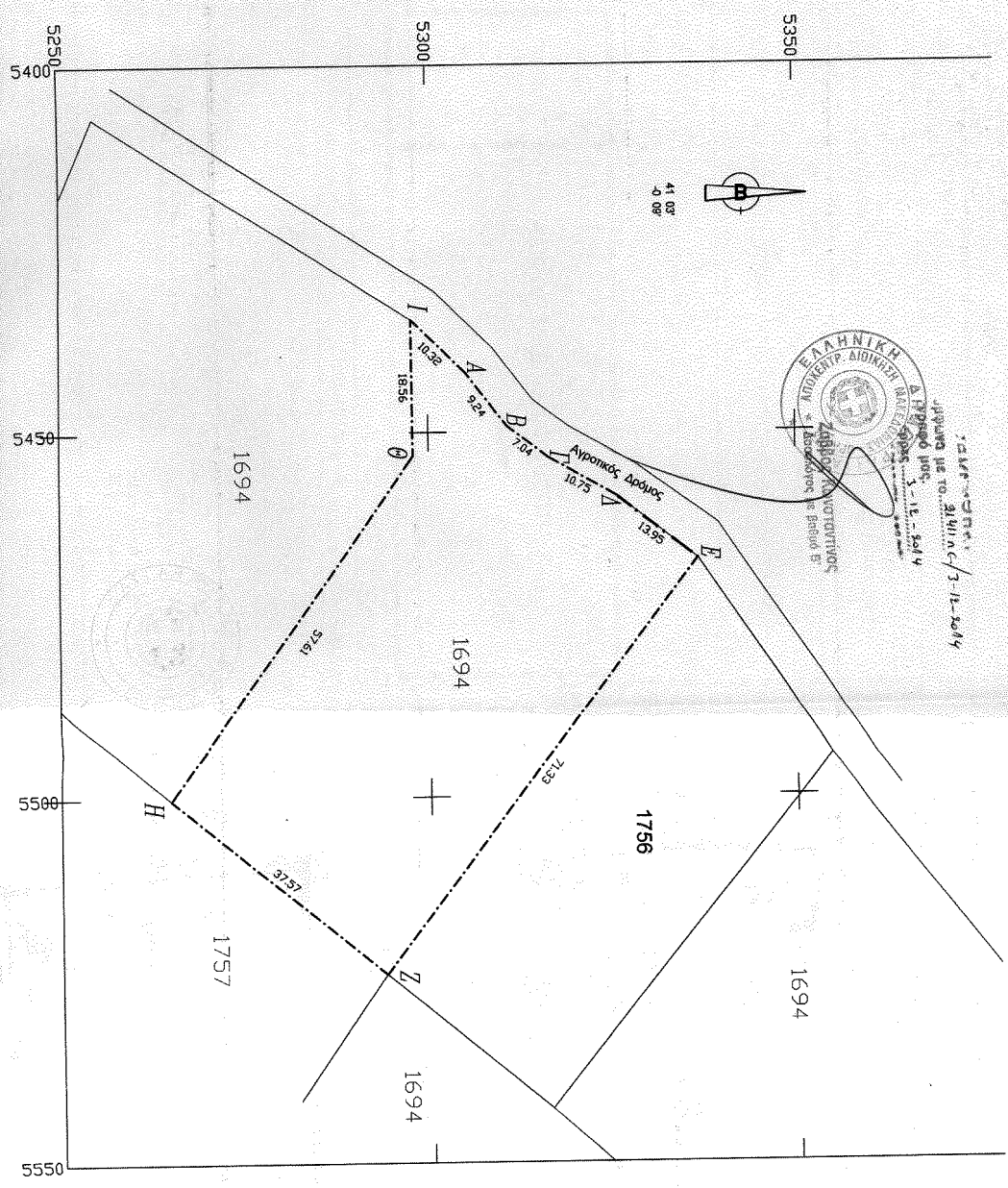
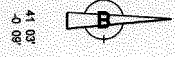
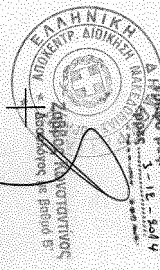

41.03°
0.08°

ΕΜΒΛΩΜΕΤΡΗΣΗ ΓΗΠΕΔΟΥ
Με τη βοήθεια των ορθογωνικών συντεταγμένων των κορυφών του

ΣΗΜΕΙΟ	X	Y	ΜΗΚΟΣ
A	5441.85	5305.10	9.24
B	5449.20	5310.20	7.04
C	5453.45	5316.31	10.75
D	5458.74	5325.67	13.95
E	5467.30	5336.88	17.33
F	5474.26	5343.74	37.57
G	5480.29	5348.80	57.61
H	5484.14	5349.29	18.56
I	5484.58	5349.77	10.32
A	5441.85	5305.10	

$E = 1/2 \sum (X_i Y_{i+1} - X_{i+1} Y_i)$
 $E = 2786.00 \text{ μ}^2$

ΕΤΣΑ

ΕΜΒΛΩΜΕΤΡΗΣΗ ΓΗΠΕΔΟΥ
Με τη βοήθεια των ορθογωνικών συντεταγμένων των κορυφών του

ΣΗΜΕΙΟ	X	Y	ΜΗΚΟΣ
A	469037.97	4549469.22	9.24
B	469045.55	4549474.79	7.04
C	469049.62	4549480.37	10.75
D	469054.96	4549489.71	13.95
E	469063.58	4549502.89	17.33
F	469120.32	4549457.45	37.57
G	469086.21	4549428.63	57.61
H	469048.22	4549461.93	18.56
I	469030.66	4549461.93	10.32
A	469037.97	4549469.22	

$E = 1/2 \sum (X_i Y_{i+1} - X_{i+1} Y_i)$
 $E = 2786.00 \text{ μ}^2$