

ΟΙ ΣΥΝΤΕΤΑΓΜΕΝΕΣ ΕΙΝΑΙ ΚΑΤΑ Ε.Γ.Σ.Α. 87

1	X=324280.0966	Y=4239158.9506	179	X=324377.9502	Y=4239042.3910
2	X=324281.0956	Y=4239155.0191	180	X=324376.4723	Y=4239048.8604
3	X=324281.1521	Y=4239150.8769	181	X=324374.1640	Y=4239052.0443
4	X=324281.3264	Y=4239144.6706	182	X=324371.2910	Y=4239054.5547
5	X=324281.4221	Y=4239138.3541	183	X=324366.9004	Y=4239057.6713
6	X=324282.8062	Y=4239130.8217	184	X=324361.4480	Y=4239061.1690
7	X=324285.4952	Y=4239121.2076	185	X=324357.1240	Y=4239063.9611
8	X=324287.1543	Y=4239114.3596	186	X=324352.9011	Y=4239068.5882
9	X=324291.6477	Y=4239103.8119	187	X=324351.8204	Y=4239071.3495
10	X=324295.4557	Y=4239095.6442	188	X=324350.2804	Y=4239077.2985
11	X=324295.9818	Y=4239090.2924	189	X=324349.9926	Y=4239082.1217
12	X=324295.2487	Y=4239083.3590	190	X=324350.1233	Y=4239086.9115
13	X=324292.9549	Y=4239075.9247	191	X=324351.2516	Y=4239092.0607
14	X=324291.6320	Y=4239073.2366	192	X=324352.8096	Y=4239095.7446
15	X=324286.8369	Y=4239067.2223	193	X=324354.4380	Y=4239099.3132
16	X=324284.4803	Y=4239065.0476	194	X=324351.5236	Y=4239111.3636
17	X=324282.2821	Y=4239060.9895	195	X=324350.8508	Y=4239118.0880
18	X=324281.2887	Y=4239054.6717	196	X=324350.1919	Y=4239122.6365
19	X=324280.3246	Y=4239048.4522	197	X=324347.6077	Y=4239125.7164
20	X=324279.6688	Y=4239042.1493	198	X=324345.6936	Y=4239127.1789
21	X=324278.0733	Y=4239033.2183	199	X=324341.9529	Y=4239128.6735
22	X=324277.1146	Y=4239025.0984	200	X=324331.4622	Y=4239132.4984
23	X=324276.1826	Y=4239019.5083	201	X=324325.1654	Y=4239134.0868
24	X=324274.6670	Y=4239014.0519	202	X=324306.0052	Y=4239144.5969
203	X=324268.7416	Y=4238980.7117	203	X=324293.6133	Y=4239149.8566
99	X=324314.4384	Y=4238988.7141	204	X=324288.0923	Y=4239153.0166
100	X=324318.5323	Y=4238989.2682	43	X=324281.5936	Y=4239159.2933
101	X=324320.0793	Y=4238989.5494	202	X=324373.0550	Y=4239062.6953
102	X=324322.1101	Y=4238989.6252	133	X=324388.7168	Y=4239061.6253
103	X=324335.9767	Y=4238991.8716	192	X=324431.9215	Y=4239058.6737
104	X=324341.9785	Y=4238993.4167	193	X=324441.3823	Y=4239054.7982
105	X=324352.8597	Y=4238995.3842	194	X=324446.0617	Y=4239014.9468
90	X=324363.0942	Y=4238997.2347	170	X=324450.9836	Y=4239015.6542
89	X=324364.9201	Y=4239002.5035	173	X=324453.8432	Y=4239006.9052
88	X=324367.1974	Y=4239007.5077	174	X=324455.1395	Y=4239001.3285
87	X=324368.8825	Y=4239010.3430	177	X=324455.5686	Y=4238997.6415
86	X=324370.8723	Y=4239013.5267	195	X=324371.3143	Y=4238999.6813
85	X=324373.1058	Y=4239017.6263	196	X=324372.3301	Y=4239001.4122
84	X=324374.8353	Y=4239021.3357	197	X=324375.4648	Y=4239006.8307
83	X=324375.6668	Y=4239023.8744	198	X=324378.4982	Y=4239013.6520
82	X=324376.7401	Y=4239027.3267	199	X=324381.0820	Y=4239019.1525
81	X=324377.4481	Y=4239031.8318	200	X=324383.0990	Y=4239027.2541
80	X=324377.6528	Y=4239036.6471	125	X=324386.0478	Y=4239039.9510
			126	X=324386.8943	Y=4239046.2919
			128	X=324386.4666	Y=4239051.7978
			130	X=324382.3960	Y=4239056.7336
			201	X=324379.9564	Y=4239059.1876

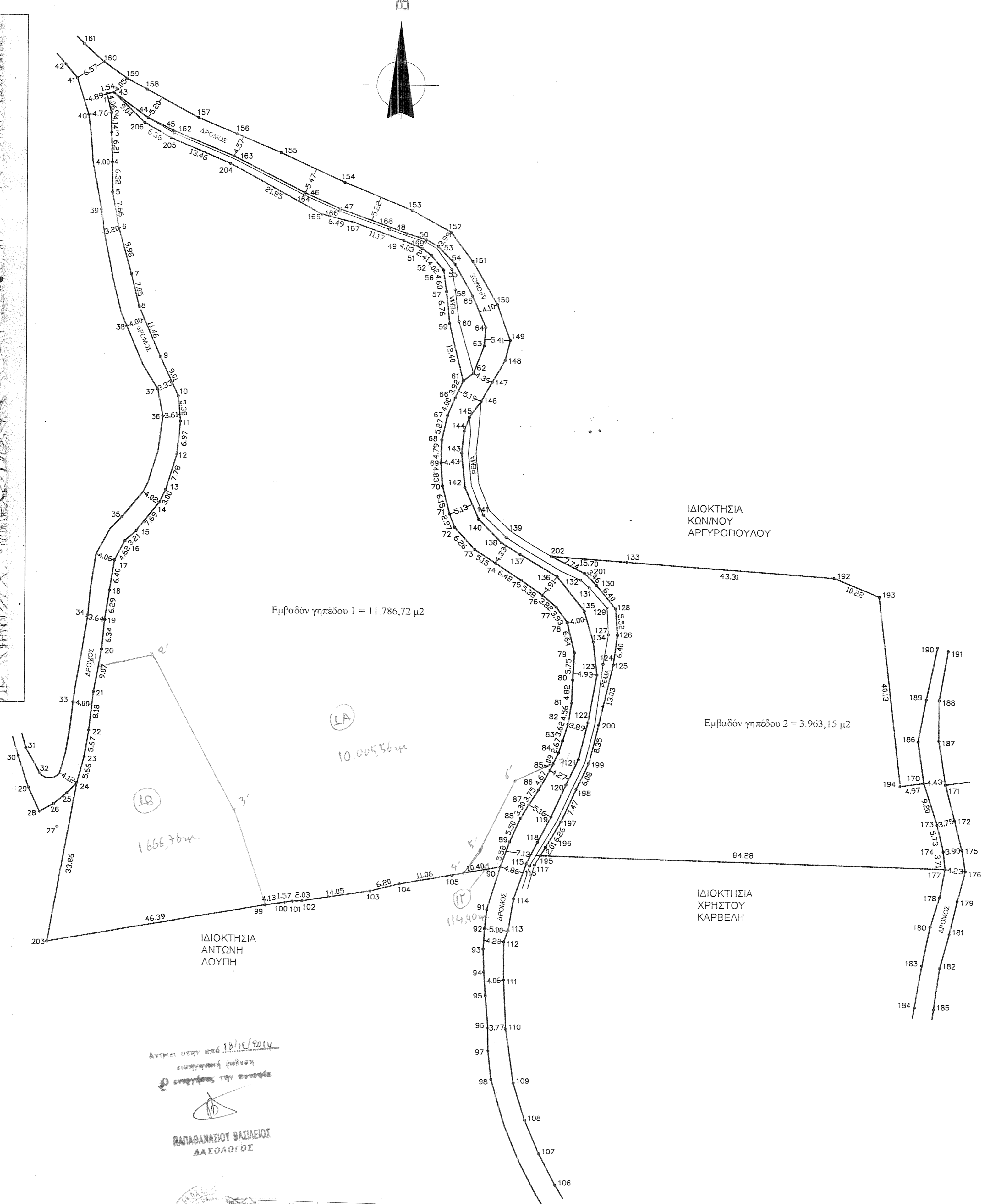

Αντικείμενο στην κτηματολόγιο  
επισημασμένο με  
σημείο στην κτηματολόγιο  
ΠΑΠΑΓΑΜΑΞΙΟΥ ΒΑΣΙΛΕΙΟΥ  
ΔΕΛΦΙΝΟΥ

ΣΤ	X	Y
1	324279.00	4239038.87
2	324280.01	4239041.87
3	324307.66	4239008.26
4	324355.86	4238995.93
5	324359.35	4239001.60
6	324366.07	4239015.36
7	324373.97	4239019.48

- ΥΠΟΜΝΗΜΑ
- Επιφάνεια γηπέδου 1 ( 1, 2, 3, 4, 5, 6, 7, 8, 9, 10, 11, 12, 13, 14, 15, 16, 17, 18, 19, 20, 21, 22, 23, 24, 203, 99, 100, 101, 102, 103, 104, 105, 90, 89, 88, 87, 86, 85, 84, 83, 82, 81, 80, 79, 78, 77, 76, 75, 74, 73, 72, 71, 70, 69, 68, 67, 66, 65, 64, 63, 59, 57, 56, 52, 51, 49, 167, 165, 204, 205, 206, 43, 1 ) = 11.786,72 μ<sup>2</sup>
  - Επιφάνεια γηπέδου 2 ( 202, 133, 192, 193, 194, 170, 173, 174, 177, 195, 196, 197, 198, 199, 200, 125, 126, 128, 130, 201, 202 ) = 3.963,15 μ<sup>2</sup>
- Τα εμβαδά των γηπέδων υπολογίστηκαν με τον τύπο του Ήρων. Τα όρια των γηπέδων υπεδείχθησαν από τους ιδιοκτήτες. Τα γηπέδα βρίσκονται στη θέση Λαγγάδες του Νέου Ερινέου του Δήμου Αιγιάλειας.

ΔΗΛΩΣΗ Ν. 651/77  
Ο υπογράφων Δημήτριος Γιοβάς, Πολιτικός Μηχανικός, δηλώνω υπεύθυνα σύμφωνα με τον Ν. 651/77 ότι τα περιγραφόμενα παραπάνω γηπέδα ιδιοκτησίας Αγγελο Σταματάκη και Στυλιανού Σταματάκη:  
1) με τα στοιχεία ( 1, 2, 3, 4, 5, 6, 7, 8, 9, 10, 11, 12, 13, 14, 15, 16, 17, 18, 19, 20, 21, 22, 23, 24, 203, 99, 100, 101, 102, 103, 104, 105, 90, 89, 88, 87, 86, 85, 84, 83, 82, 81, 80, 79, 78, 77, 76, 75, 74, 73, 72, 71, 70, 69, 68, 67, 66, 65, 64, 59, 57, 56, 52, 51, 49, 167, 165, 204, 205, 206, 43, 1 ) βρίσκεται εκτός σχεδίου πόλεως, εκτός οικισμού και εκτός ζώνης και είναι άρτιο. Για να γίνει οικοδομήσιμο πρέπει να εκδοθεί βεβαίωση από το Δασαρχείο ότι δεν είναι δασική έκταση και  
2) με τα στοιχεία ( 202, 133, 192, 193, 194, 170, 173, 174, 177, 195, 196, 197, 198, 199, 200, 125, 126, 128, 130, 201, 202 ) βρίσκεται εκτός σχεδίου πόλεως, εκτός οικισμού και εκτός ζώνης και είναι μη άρτιο και μη οικοδομήσιμο.

Αίτιο 30 Δεκεμβρίου 2011  
Ο Δηλών

**ΔΗΜΗΤΡΙΟΣ ΓΙΟΒΑΣ**  
ΑΤ.Ε.Α.Μ. Π.Ο.Λ.Τ.Κ.Σ. ΜΗΧΑΝΙΚΟΣ  
ΕΠΙΧΡΗΜΑΤΙΣΤΗΣ ΠΑΝΕΠΙΣΤΗΜΙΟΥ ΘΡΑΚΗΣ  
ΓΕ.Υ.Σ. Τ.Ε.Ε. ΑΡΙΘΜΟΣ ΜΗΤΡΩΟΥ: 68557  
ΜΗΤΡΟΠΟΛΕΩΣ 24 - ΑΙΓΙΟ - 25100  
ΤΗΛ. 26910 - 27316 / 68510

ΔΗΛΩΣΗ ΙΔΙΟΚΤΗΤΩΝ  
Οι κάτωθι υπογεγραμμένοι Αγγελο Σταματάκης και Στυλιανός Σταματάκης, ιδιοκτήτες των παραπάνω γηπέδων που φαίνονται στο τοπογραφικό διάγραμμα, δηλώνουμε υπεύθυνα ότι τα όρια των γηπέδων μας είναι αυτά που υπεδείχθησαν και είναι ορθά.  
Οι Δηλώντες

**ΕΡΓΟΔΟΤΗΣ**  
**ΑΓΓΕΛΟΣ ΣΤΑΜΑΤΑΚΗΣ**  
**ΣΤΥΛΙΑΝΟΣ ΣΤΑΜΑΤΑΚΗΣ**

**ΕΡΓΟ**  
**ΑΠΟΤΥΠΩΣΗ**  
**ΓΗΠΕΔΩΝ**

**ΘΕΣΗ**  
**ΛΑΓΓΑΔΕΣ ΝΕΟΥ ΕΡΙΝΕΟΥ**  
**ΔΗΜΟΥ ΑΙΓΙΑΛΕΙΑΣ**

**ΜΕΛΕΤΗΤΗΣ**  
**ΔΗΜΗΤΡΙΟΣ ΓΙΟΒΑΣ**

**ΘΕΜΑ ΣΧΕΔΙΟΥ**  
**ΤΟΠΟΓΡΑΦΙΚΟ**  
**ΔΙΑΓΡΑΜΜΑ**

**ΑΡΙΘΜΟΣ ΣΧΕΔΙΟΥ**

**ΚΛΙΜΑΚΑ** 1:500

**ΧΡΟΝΟΣ ΜΕΛΕΤΗΣ** ΔΕΚΕΜΒΡΙΟΣ 2011

**ΣΦΡΑΓΙΔΑ**

**ΤΥΠΟΓΡΑΦΗ**  
**ΔΗΜΗΤΡΙΟΣ Γ. ΓΙΟΒΑΣ**  
ΑΤ.Ε.Α.Μ. Π.Ο.Λ.Τ.Κ.Σ. ΜΗΧΑΝΙΚΟΣ  
ΕΠΙΧΡΗΜΑΤΙΣΤΗΣ ΠΑΝΕΠΙΣΤΗΜΙΟΥ ΘΡΑΚΗΣ  
ΓΕ.Υ.Σ. Τ.Ε.Ε. ΑΡΙΘΜΟΣ ΜΗΤΡΩΟΥ: 68557  
ΜΗΤΡΟΠΟΛΕΩΣ 24 - ΑΙΓΙΟ - 25100  
ΤΗΛ. 26910 - 27316 / 68510