

ΠΙΝΑΚΑΣ ΣΥΝΤΕΤΑΓΜΕΝΩΝ ΚΟΡΥΦΩΝ ΠΟΛΥΓΩΝΟΥ Α  
(ΚΛΗΡΟΤΕΜΑΧΙΟΥ 32), ΕΜΒΑΔΟΥ Ε=6220.17m<sup>2</sup>

ΜΑΘΗΜΑΤΙΚΟ ΓΕΩΔΑΙΤΙΚΟ ΣΥΣΤΗΜΑ ΑΡΧΑΙΟΦΩΣ 1987(Ε.Σ.Α. 97),  
Επιμετρούμενη, Αναφοράς: 08000 (α=4 374 137 μ., 10-204.28722194)  
Υψόμετρο: Έπιφανειακή Μεσογείου  
Κλίμακας Μεταβολής: α= 24' 00' 00"  
Γωνιομετρικό μέτρο: β' 00' 00"  
Υψομετρικό Κέντρο: Μεσογείου - +00 000m

ΚΟΡΥΦΕΣ	X	Y
18	455866.57	4429413.21
8	455933.35	4429445.65
9	455940.67	4429428.25
10	455965.92	4429397.18
11	455978.05	4429383.59
12	455978.54	4429369.03
13	455968.25	4429338.44
14	455991.16	4429332.13
15	455943.11	4429352.02
16	455902.81	4429376.40
17	455883.91	4429392.32

ΠΙΝΑΚΑΣ ΣΥΝΤΕΤΑΓΜΕΝΩΝ ΚΟΡΥΦΩΝ ΠΟΛΥΓΩΝΟΥ Β  
(ΚΛΗΡΟΤΕΜΑΧΙΟΥ 104), ΕΜΒΑΔΟΥ Ε=4496.28m<sup>2</sup>

ΜΑΘΗΜΑΤΙΚΟ ΓΕΩΔΑΙΤΙΚΟ ΣΥΣΤΗΜΑ ΑΡΧΑΙΟΦΩΣ 1987(Ε.Σ.Α. 97),  
Επιμετρούμενη, Αναφοράς: 08000 (α=4 374 137 μ., 10-204.28722194)  
Υψόμετρο: Έπιφανειακή Μεσογείου  
Κλίμακας Μεταβολής: α= 24' 00' 00"  
Γωνιομετρικό μέτρο: β' 00' 00"  
Υψομετρικό Κέντρο: Μεσογείου - +00 000m

ΚΟΡΥΦΕΣ	X	Y
1	455875.14	4429512.99
2	455917.86	4429510.29
3	455922.71	4429501.56
4	455921.74	4429481.17
5	455920.77	4429462.23
6	455923.20	4429459.32
7	455932.90	4429446.70
8	455933.35	4429445.65
18	455866.57	4429413.21
19	455864.51	4429415.70

*Ελεγχθηκε*  
*Μ. Τσιλιφ*  
Γεωδαιτικός Μηχανικός  
Δασολόγος

ΥΠΕΥΘΥΝΗ ΔΗΛΩΣΗ Ν.651/22  
Με αποσπασμα εικόνης και γνησίμωντας τις συνδέσεις που θα προκύψουν από την ανακρίβη τοποθέτηση των γεωμετρικών σταθμοδότητων των γεωμετρικών 1) πινάκων ΓΥΣ 1:5000 και 2) Ορθομεταχάρτη έτους 1986 και τις κλίμακας που προβλέπονται από τις διατάξεις της παρ.6 του αρ.22 του Ν.1599/1986, δηλώνω ότι η θέση, οι διαστάσεις και το σχήμα των εκτάσεων, όπως αποτυπώνονται στο αποσπασμα πινάκων ΓΥΣ 1:5000 με κωδικό 4442/8 και Ορθομεταχάρτη Α/Φ έτους 1986 και μου υποδείχθηκαν από τον ιδιοκτήτη είναι ακριβείς.

ΑΘΗΝΑ  
ΝΟΕΜΒΡΙΟΣ 2014

Ο ΜΗΧΑΝΙΚΟΣ  
ΛΥΜΠΕΡΟΠΟΥΛΟΣ ΕΡΡΙΚΟΣ ΛΑΖΑΡΟΣ  
ΑΓΡΟΝΟΜΟΣ ΤΟΠΟΓΡΑΦΟΣ ΜΗΧΑΝΙΚΟΣ ΕΜΕ

ΣΥΝΟΔΕΥΕΙ ΤΗΝ ΥΠΟΔΕΙΞΗ 31266  
ΠΡΑΞΗ ΧΑΡΑΚΤΗΡΙΣΜΟΥ ΤΟΥ  
ΔΑΣΑΡΧΕΙΟΥ ΚΑΣΣΑΝΔΡΑΣ  
ΚΑΣΣΑΝΔΡΕΙΑ 1-12-14  
ΔΑΣΑΡΧΗΣ ΚΑΣΣΑΝΔΡΑΣ

Κων/νος Δουλικεριδης  
Δασολόγος με Α' βαθμια

ΑΠΟΣΠΑΣΜΑ ΟΡΘΟΦΩΤΟΧΑΡΤΗ Α/Φ ΕΤΟΥΣ 1986

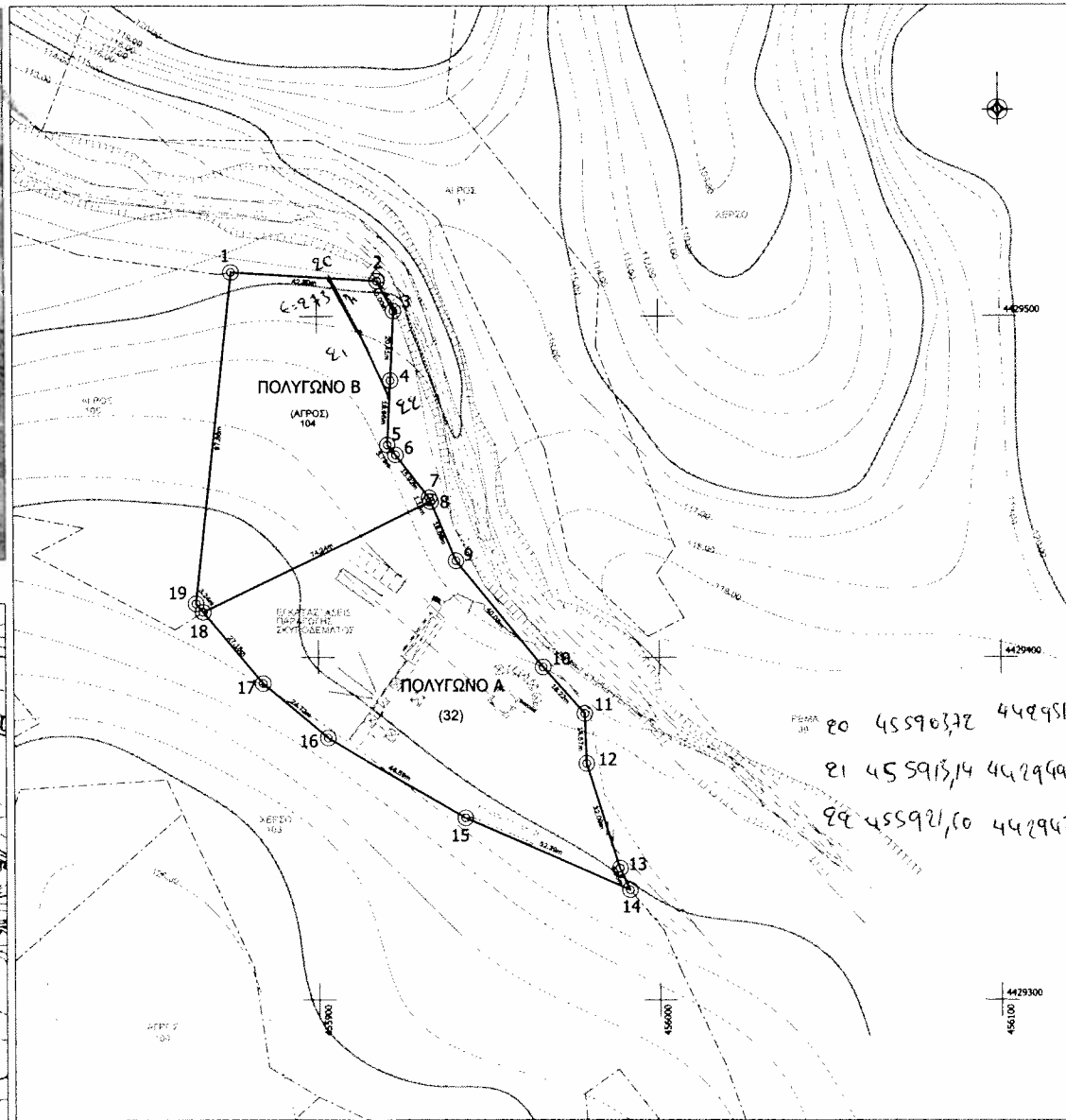

ΑΠΟΣΠΑΣΜΑ ΧΑΡΤΗ Γ.Υ.Σ. 1:5000 (Κωδικός πινακίδας: 4442/8 - 1.50000 "ΠΕΡΑΧΩΡΑ")

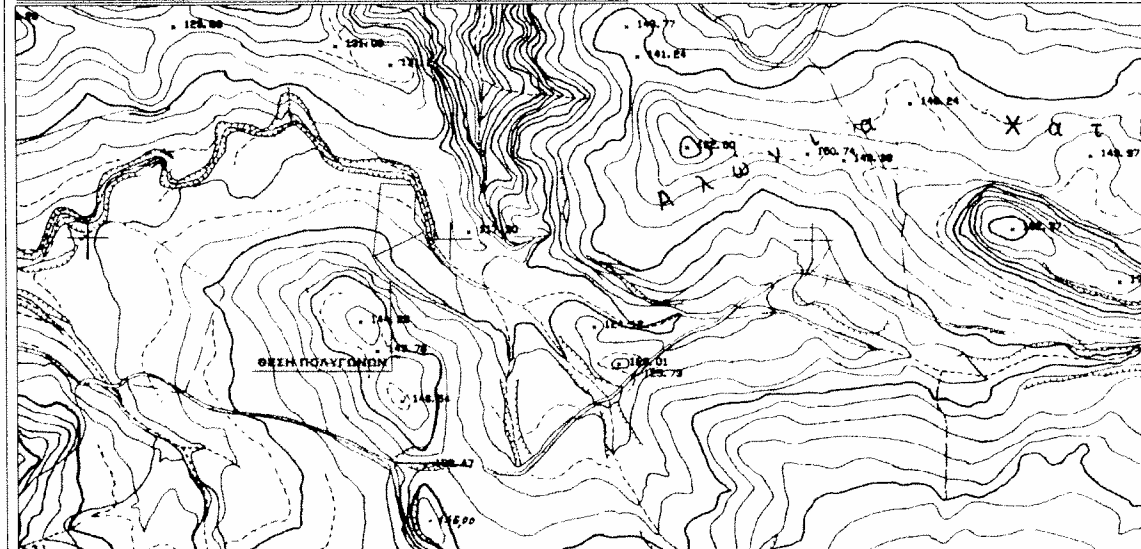

ISALOS  
CONSULTING ENGINEERS  
ΣΥΜΒΟΥΛΗΓΕΤΗΚΗ-ΜΕΛΕΤΗΤΙΚΗ

ΛΥΜΠΕΡΟΠΟΥΛΟΣ ΛΑΖΑΡΟΣ & ΣΙΑ Ε.Ε. ΤΖΟΡΤΖ 30-32, 10662 ΑΘΗΝΑ - info@isalos.eu - τηλ. 210 3830627 - fax 210 3830729

ΕΡΓΟΔΟΤΗΣ: INTERBETON ΔΟΜΙΚΑ ΥΛΙΚΑ ΑΕ

ΕΡΓΟ: ΣΥΝΤΑΞΗ ΤΟΠΟΓΡΑΦΙΚΟΥ ΔΙΑΓΡΑΜΜΑΤΟΣ

ΘΕΣΗ: ΠΕΡΙΟΧΗ ΚΑΣΣΑΝΔΡΗΝΟΥ, Δ. Ε. ΚΑΣΣΑΝΔΡΑΣ, ΔΗΜΟΣ ΚΑΣΣΑΝΔΡΑΣ Π. Ε. ΧΑΛΚΙΔΙΚΗΣ, ΠΕΡΙΦΕΡΕΙΑ ΚΕΝΤΡΙΚΗΣ ΜΑΚΕΔΟΝΙΑΣ

ΘΕΜΑ: ΤΟΠΟΓΡΑΦΙΚΟ ΔΙΑΓΡΑΜΜΑ ΓΙΑ ΤΗΝ ΕΚΔΟΣΗ ΠΡΑΞΗΣ ΧΑΡΑΚΤΗΡΙΣΜΟΥ

ΑΡΙΘΜΟΣ ΣΧΕΔΙΟΥ: Kas\_p-x14

ΗΜΕΡΟΜΗΝΙΑ ΣΥΝΤΑΞΗΣ: ΝΟΕΜΒΡΙΟΣ 2014

ΚΛΙΜΑΚΑ: 1 : 1000

ΥΠΟΓΡΑΦΗ: ΣΦΡΑΓΙΔΑ