

ΠΙΝΑΚΑΣ ΣΥΝΤΕΤΑΓΜΕΝΩΝ ΚΟΡΥΦΩΝ ΙΔΙΟΚΤΗΣΙΑΣ (ΕΓΣΑ '87)

α/α	X	Y
A	356083.48	4304670.92
B	356034.87	4304679.39
Γ	356012.16	4304702.15
Δ	356022.23	4304726.60
E	356076.32	4304705.79

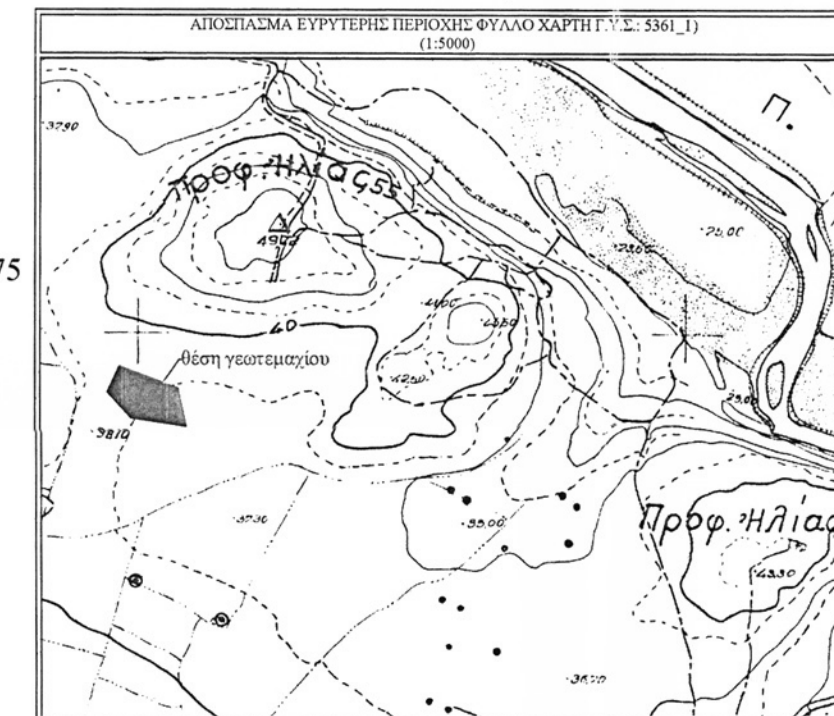
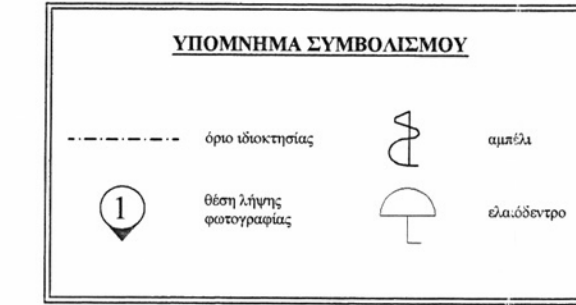

ΔΗΛΩΣΗ ΜΗΧΑΝΙΚΟΥ (Ν.651/77)

Δηλώνω σύμφωνα με το νόμο για το γεωμέτρο με στοιχεία "Α-Β-Γ-Δ-Ε-Α" και εμβαδόν 2354.92τμ που βρίσκεται στη θέση "Προφήτης Ηλίας" της τοπικής Κοινότητας Κομποτάδων της Δημοτικής Ενότητας Υπάτης του Δήμου Λαμιέων της Π.Ε. Φθιώτιδας της Περιφέρειας Στερεάς Ελλάδας, ότι:

- είναι μη άρπιο και μη οικοδομήσιμο σύμφωνα με τις πολεοδομικές διατάξεις που ισχύουν σήμερα,
- βρίσκεται εκτός σχεδίου, εκτός ορίων οικισμού Κομποτάδων και εκτός ΖΟΕ,
- δεν εμπίπτει στις διατάξεις του Ν.1337/83 περί εισφορών σε γη και χρώμα,
- εντός αυτού δε διέρχεται ενάφιρας γραμμής μεταφοράς υψηλής τάσης της ΔΕΗ ή αγωγός φυσικού αερίου,
- εντός αυτού υπάρχουν 60 ελαιόδεντρα,
- εντός αυτού ή σε απόσταση μικρότερη των 20μ από αυτό δε διέρχεται ρέμα.

-Για το γεωμετρώ εκκρεμεί χαρακτηρισμός διαρραχίου
-Δεν προσκομίστηκαν τίτλοι ιδιοκτησίας από το αφερόμενο ως ιδιοκτήτη

Ο ΜΗΧΑΝΙΚΟΣ

ΕΜΒΑΔΟΝ ΓΕΩΤΕΜΑΧΙΟΥ

ΕΑ-ΒΓ-ΔΕ-Α = 2354.92τμ

ΠΑΡΑΤΗΡΗΣΕΙΣ:

- Το διαγράμμα είναι ενταγμένο στο κρατικό σύστημα συντεταγμένων ΕΓΣΑ '87
- Οι διαστάσεις και τα εμβαδά υπολογίστηκαν αναλυτικά από τις συνισες των κορυφών
- Η εξάρτηση από το ΕΓΣΑ '87 πραγματοποιήθηκε με σύστημα GPS STONEX S9 III και κώνοντας χρήση του συστήματος εντοπισμού Markiopro
- Τα όρια καθόδ και τα λοιπά στοιχεία υπεδείχθησαν από τον αφερόμενο ως ιδιοκτήτη

ΔΗΛΩΣΗ ΙΔΙΟΚΤΗΤΗ

Η Κατωθ υποκαθούσα Βασιλιά Τεμπονία εώνος Παιύ εω σίας Μαιύ εώνος εα:

- τα όρια καθόδ και τα λοιπά στοιχεία του γεωμετρώ με στοιχεία "Α-Β-Γ-Δ-Ε-Α" και εμβαδόν 2354.92τμ που βρίσκεται στη θέση "Προφήτης Ηλίας" της τοπικής Κοινότητας Κομποτάδων της Δημοτικής Ενότητας Υπάτης του Δήμου Λαμιέων της Π.Ε. Φθιώτιδας της Περιφέρειας Στερεάς Ελλάδας υπεδείχθησαν από εμένα.

Η Δ ΗΛΙΑΔΗ

Θ Γεωμετρώ

ΚΩΝΣΤΑΝΤΙΝΟΣ ΚΟΥΖΟΥΠΗΣ
ΔΙΠΛΩΜΑΤΟΥΧΟΣ ΠΟΛΙΤΙΚΟΣ ΜΗΧΑΝΙΚΟΣ Ε.Μ.Π.
Π. ΚΟΥΝΤΟΥΡΙΩΤΗ 5 & ΕΘ. ΑΝΤΙΣΤΑΣΕΩΣ 12 - ΛΟΥΤΡΑΚΙ - Τ.Κ. 20 300
τηλ. 27440 22211 fax. 27440 22266 email. koozoop@teemail.gr

ΕΡΓΟΔΟΤΗΣ
ΘΩΜΑΣ ΤΣΙΠΟΥΓΙΑ

ΕΡΓΟ
ΑΠΟΤΥΠΩΣΗ ΙΔΙΟΚΤΗΣΙΑΣ

ΘΕΣΗ
ΠΡΟΦΗΤΗΣ ΗΛΙΑΣ
ΤΟΠΙΚΗ ΚΟΙΝΟΤΗΤΑ ΚΟΜΠΟΤΑΔΩΝ ΔΗΜΟΤΙΚΗ ΕΝΟΤΗΤΑ ΥΠΑΤΗΣ
ΔΗΜΟΣ ΛΑΜΙΕΩΝ - Π.Ε. ΦΘΙΩΤΙΔΑΣ - ΠΕΡΙΦΕΡΕΙΑ ΣΤΕΡΕΑΣ ΕΛΛΑΔΟΣ

Θ Ε Μ Α
ΤΟΠΟΓΡΑΦΙΚΟ ΔΙΑΓΡΑΜΜΑ
ΑΡ. ΣΧΕΔΙΟΥ
ΛΤ-Τ1

ΚΛΙΜΑΚΑ 1:250
ΧΡΟΝΟΣ ΜΕΛΕΤΗΣ ΜΑΡΤΙΟΣ 2014

ΣΦΡΑΓΙΔΑ & ΥΠΟΓΡΑΦΗ
ΚΩΝΣΤΑΝΤΙΝΟΣ ΚΟΥΖΟΥΠΗΣ
ΔΙΠΛΩΜΑΤΟΥΧΟΣ ΠΟΛΙΤΙΚΟΣ ΜΗΧΑΝΙΚΟΣ
ΕΘΝΙΚΟΥ ΜΕΤΣΟΒΕΙΟΥ ΠΟΛΥΤΕΧΝΕΙΟΥ
ΜΕΛΟΣ Τ.Ε.Ε. - ΑΡΙΘΜΟΣ ΜΗΤΡΩΟΥ 132083
ΚΟΥΝΤΟΥΡΙΩΤΗ 5 & ΕΘ. ΑΝΤΙΣΤΑΣΕΩΣ 12
• ΛΟΥΤΡΑΚΙ 20 300 - ΤΗΛ 27440 22211

ΣΧΟΛΙΑ
ΤΟ ΠΑΡΟΝ ΣΥΝΤΑΣΣΕΤΑΙ ΣΕ ΟΚΤΩ (8)
ΑΝΤΙΓΡΑΦΑ ΓΙΑ ΕΚΔΟΣΗ ΠΡΑΞΗΣ
ΧΑΡΑΚΤΗΡΙΣΜΟΥ ΔΑΣΑΡΧΕΙΟΥ
Α/Α ΑΝΤΙΓΡΑΦΟΥ: 4