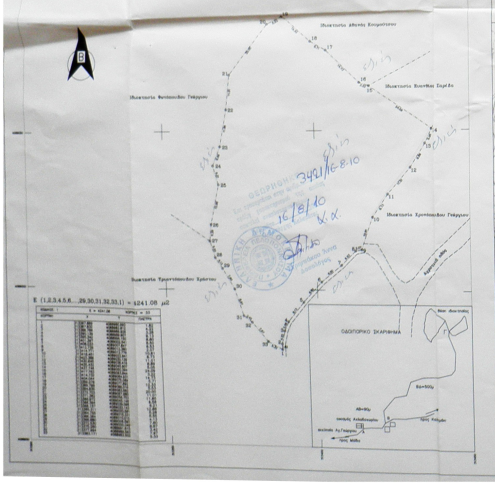
Ιδιοκτησια Αθανάς Κουμούτσου
Ιδιοκτησια Ευανθίας Σαρίδα
Ιδιοκτησια Φυτάκουλου Γεώργιου
Ιδιοκτησια Χρονόπουλου Γεώργιου
Ιδιοκτησια Τριαντόπουλου Χρήστου
Αγροτική οδός
Ε (1,2,3,4,5,6,...,29,30,31,32,33,1) = 4241.08 μ2
ΟΔΟΙΠΟΡΙΚΟ ΣΚΑΡΙΦΗΜΑ
θέση ιδιοκτησίας
ΒΔ=500μ
ΑΒ=90μ
οικισμός Αχλαδοχωρίου
εκκλησία Αγ.Γεώργιου
προς Καλιμάκι
προς Μάθια
3421/16-8-10
16/8/10
Κ.α.

ΑΠΟΣΠΑΣΜΑ ΔΙΑΓΡΑΜΜΑΤΟΣ 1/5000(72/56/6) Γ.Υ.Σ.

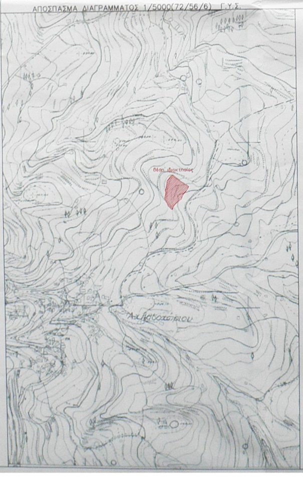
θέση ιδιοκτησίας
Αχλαδοχωρίου

ΥΠΟΜΝΗΜΑ

ΠΑΡΑΤΗΡΗΣΕΙΣ:

1)Το σύστημα συντεταγμένων είναι ενταγμένο στο γεωδαιτικό σύστημα αναφοράς Ε.Γ.Σ.Α. '87.

2) Η σύνταξη και η απόδοση του διαγράμματος , καθώς και ο υπολογισμός των στοιχείων έγινε με αναλυτικό τρόπο από ορθογώνιες συντεταγμένες.

3) Τα όρια τέθηκαν σύμφωνα με τις υποδείξεις του ιδιοκτήτη.

ΕΜΒΑΔΟΝ ΙΔΙΟΚΤΗΣΙΑΣ:
Ε (1,2,3,4,5,6,7,8,9,10,11,12,13,14,15,16,17,18,19,20,21,22,23,24,25,26,27,28,29,30,31,32,33,1) = 4241.08 m2

ΕΜΒΑΔΟΝ ΙΔΙΟΚΤΗΣΙΑΣ:
Ε (1,2,3,4,5,6,7,8,9,10,11,12,13,14,15,16,17,1) = 1656.97 m2
ΕΜΒΑΔΟΝ ΚΤΙΣΜΑΤΟΣ: 30.80Μ2

ΟΡΟΙ ΔΟΜΗΣΗΣ.

ΔΟΜΗΣΗ ΕΝΤΟΣ ΖΩΝΗΣ 800 μ.ΣΤΑΣΙΜΩΝ ΟΙΚΙΣΜΩΝ
Π.Δ. της 6-12/23-12-1982 ΦΕΚ 588 Δ.
αρτιότητα-οικοδομησιμότητα: άρτια και οικοδομήσιμα θεωρούνται τα γήπεδα με όποιες διαστάσεις και εμβαδόν είχαν κατά την 15-9-1982.

επιτρ. κάλυψη = 60%
μέγιστη επιτρ. δόμηση = 200,00τ.μ.
μέγιστο επιτρ. ύψος = 7,50μ+1,50μ στέγη
ελάχιστη απόσταση από τα όρια= 2,50μ

ΔΗΛΩΣΗ ΤΟΥ Ν. 651/77 κ' 1337/83

Ο υπογράφων μηχανικος Νικήτας Παναγιωτόπουλος , δηλώνω ότι το παραπλεύρως εμφαινόμενο γεωτεμάχιο ευρίσκεται εντός ζώνης των 800μ του στασίμου οικισμού Αχλαδοχωρίου του Δήμου Πεταλιδίου του Δ.Δ. Αχλαδοχωρίου στην θέση "Χούνη Καλιγωμένη". Είναι δε άρτιο και οικοδομήσιμο κατά κανόνα σύμφωνα με τις ισχύουσες πολεοδομικές διατάξεις που ορίζει το Π.Δ. της 6/23-12-1982 (ΦΕΚ 588 Δ').

Ο δηλών

ΝΙΚΗΤΑΣ ΧΡ. ΠΑΝΑΓΙΩΤΟΠΟΥΛΟΣ
ΤΟΠΟΓΡΑΦΟΣ ΜΗΧΑΝΙΚΟΣ Ε.Μ.Π. - Ε.Δ.Ε.
ΜΕΛΟΣ Τ.Ε.Ε. ΑΡΙΘ. ΜΗΤΡΩΟΥ 95072
ΑΡΙΣΤΟΔΗΜΟΥ 121 ΚΑΛΑΜΑΤΑ
ΤΗΛ. & FAX: (27210) 62982, 62983 ΚΙΝ. 6944 727422
ΑΦΜ: 073127520 ΔΟΥ: ΚΑΛΑΜΑΤΑΣ

ΔΗΛΩΣΗ υπόδειξης ορίων του ιδιοκτήτη.

(Της παρ. 7 του άρθρου 53 (Π.Δ. 8-7-93 ΦΕΚ 7958/13-7-93)

Η κάτωθι υπογεγραμμένη ιδιοκτήτρια των παραπλεύρως εμφαινομένων γεωτεμαχίων ευθύνομαι για την ακρίβεια των δηλωμένων αυτών ορίων καθώς και για την ύπαρξη και την αιτία του δικαιώματός μου να ζητήσω την έκδοση οικοδομικής αδείας.

Η δηλούσα

ΓΡΑΦΕΙΟ ΜΕΛΕΤΩΝ
ΝΙΚΗΤΑΣ ΠΑΝΑΓΙΩΤΟΠΟΥΛΟΣ
Τοπογράφος Μηχανικός Ε.Μ.Π.
Αριστοδήμου 121 Καλαμάτα
τηλ/fax: 2721062982 κιν: 6944727422 email: nikpop@panafonet.gr

ΤΟΠΟΓΡΑΦΙΚΟ ΔΙΑΓΡΑΜΜΑ

ΕΡΓΟΔΟΤΗΣ:
ΚΩΣΤΑΡΑ ΓΕΩΡΓΙΑ

Νομός : ΜΕΣΣΗΝΙΑΣ
Δήμος :ΠΕΤΑΛΙΔΙΟΥ Δ.Δ. ΑΧΛΑΔΟΧΩΡΙΟΥ
Θέση :ΧΟΥΝΙ – ΚΑΛΙΓΩΜΕΝΗ

ΚΛΙΜΑΚΑ 1 : 500	
ΗΜΕΡΟΜΗΝΙΑ ΙΑΝΟΥΑΡΙΟΣ 2010	ΑΡ. ΣΧΕΔΙΟΥ 1

ΣΥΝΤΑΞΗ

ΝΙΚΗΤΑΣ ΧΡ. ΠΑΝΑΓΙΩΤΟΠΟΥΛΟΣ
ΤΟΠΟΓΡΑΦΟΣ ΜΗΧΑΝΙΚΟΣ Ε.Μ.Π. - Ε.Δ.Ε.
ΜΕΛΟΣ Τ.Ε.Ε. ΑΡΙΘ. ΜΗΤΡΩΟΥ 95072
ΑΡΙΣΤΟΔΗΜΟΥ 121 ΚΑΛΑΜΑΤΑ
ΤΗΛ. & FAX: (27210) 62982, 62983 ΚΙΝ. 6944 727422
ΑΦΜ: 073127520 ΔΟΥ: ΚΑΛΑΜΑΤΑΣ