

ΕΛΙΟΣΤΑΣΙΟ  
ΧΡΥΣΑΝΘΗΣ  
συζ. ΑΝΔΡΕΑ ΒΟΡΛΟΚΑ

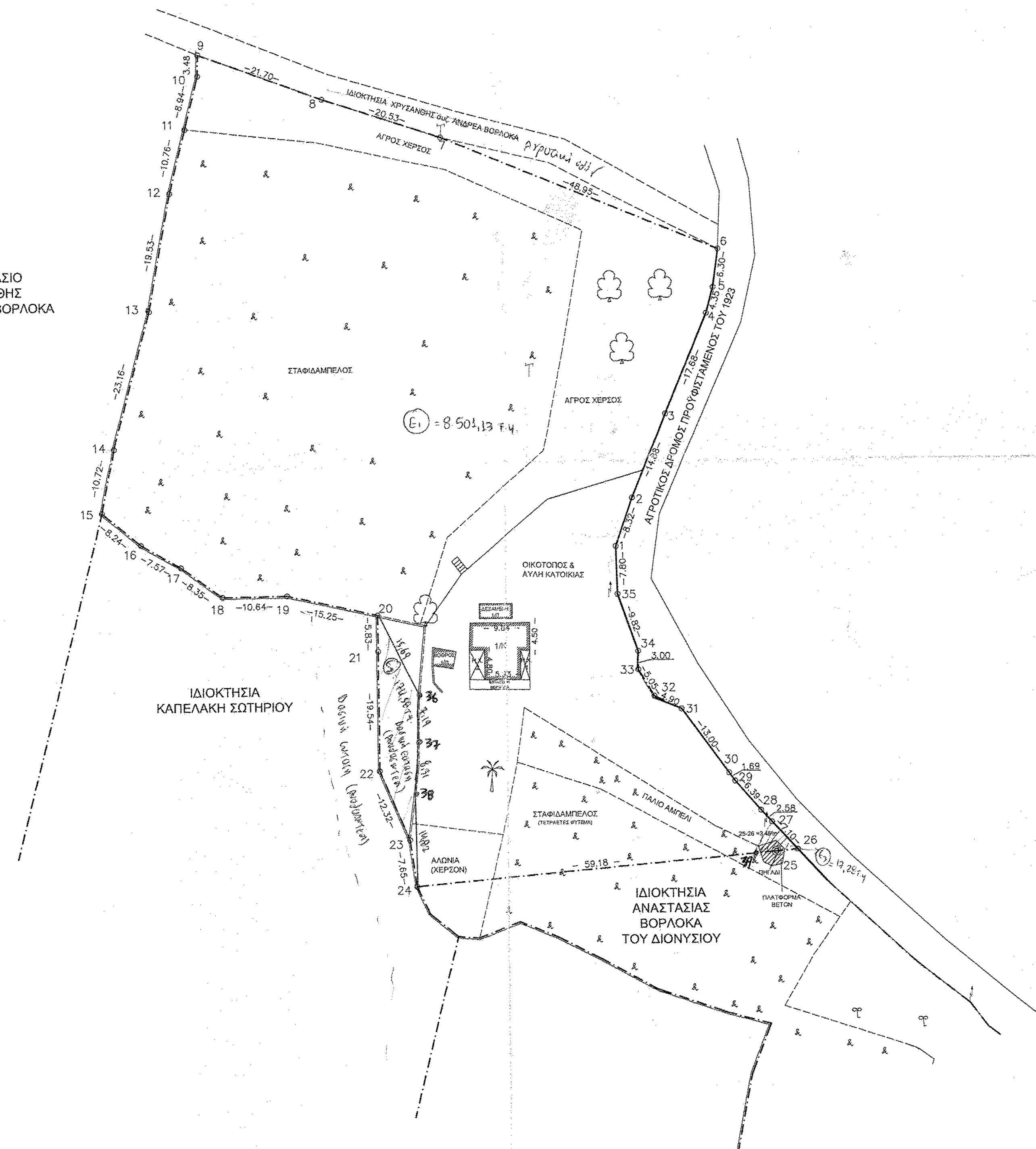

ΑΠΟΣΠΑΣΜΑ ΧΑΡΤΗ 1/50.000  
Φ.Χ. ΠΥΡΓΟΣ

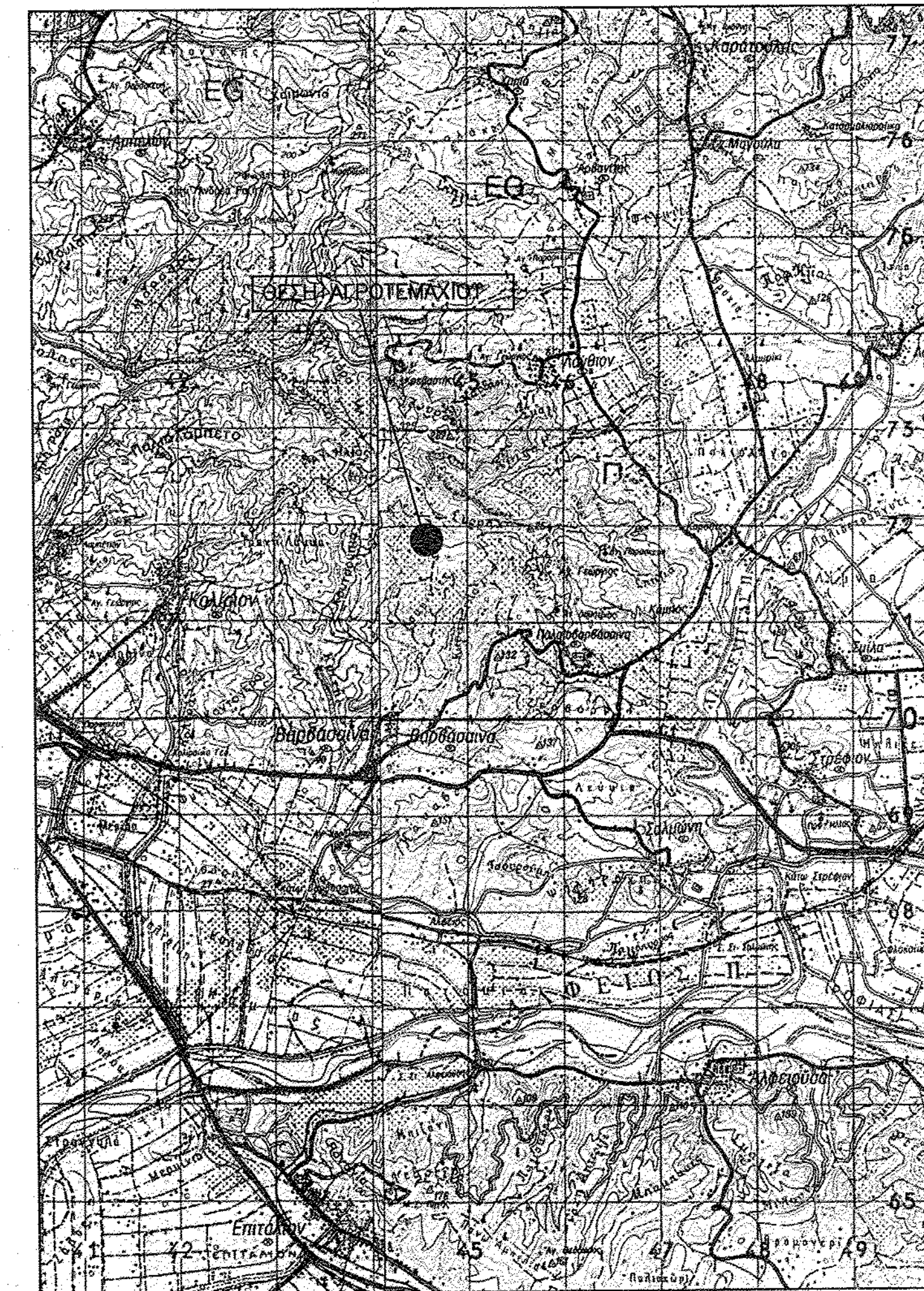

ΑΠΟΣΠΑΣΜΑ ΧΑΡΤΗ ΓΥΣ  
ΚΛΙΜΑΚΑ 1/5000

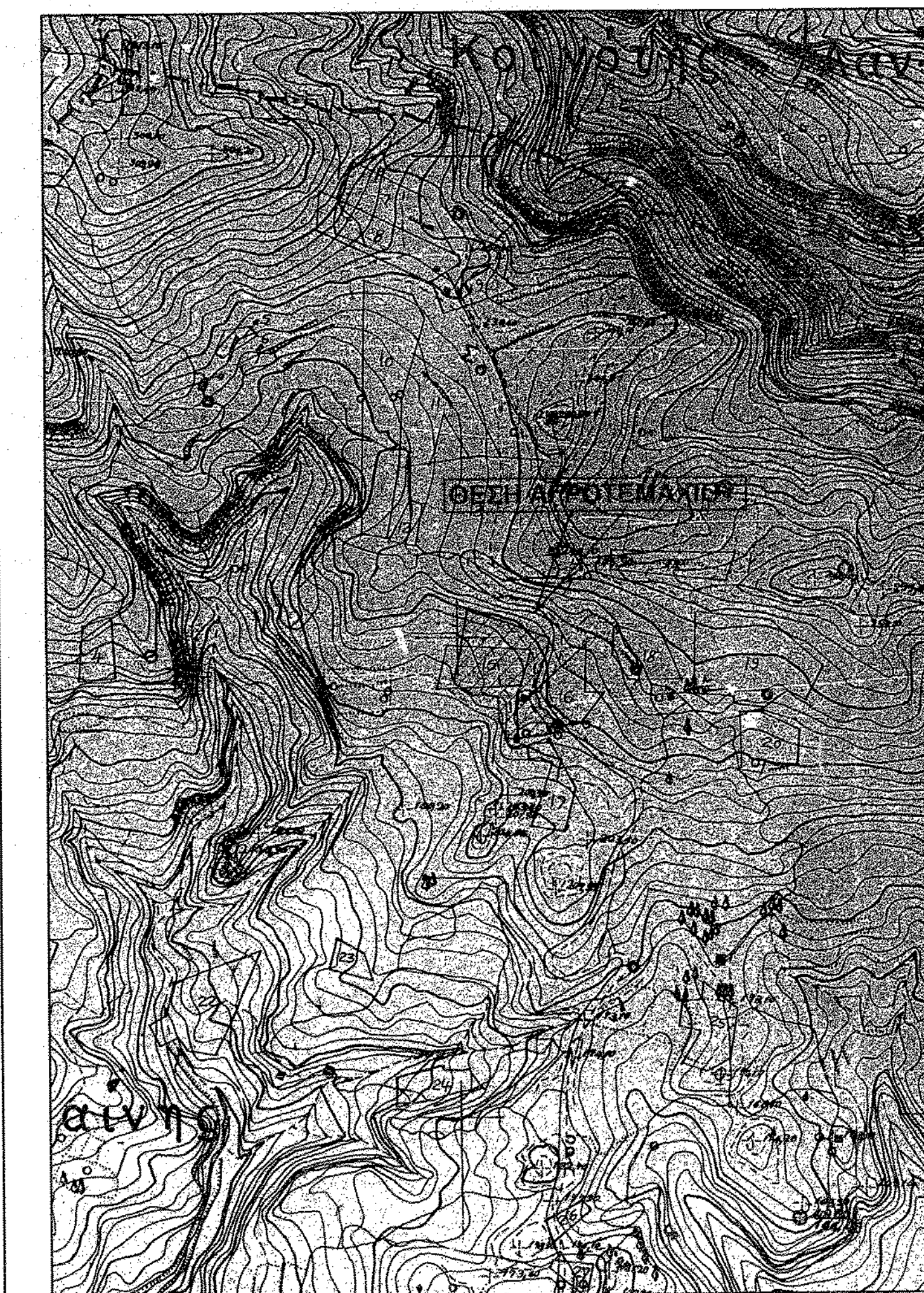

ΥΠΟΜΝΗΜΑ

ΣΥΝΤΕΤΑΓΜΕΝΕΣ ΚΟΡΥΦΩΝ ΟΡΙΩΝ ΙΔΙΟΚΤΗΣΙΑΣ (Προβολή ΕΓΣΑ '87) :

Α/Α	X	Ψ	Α/Α	X	Ψ
1	279867.734	4174276.835	19	279813.601	4174269.161
2	279870.384	4174284.721	20	279828.498	4174265.922
3	279875.975	4174298.507	21	279828.538	4174260.090
4	279882.830	4174314.799	22	279828.673	4174240.555
5	279883.969	4174318.993	23	279833.598	4174229.259
6	279884.826	4174325.232	24	279834.729	4174221.690
7	279839.535	4174343.788	25	279893.668	4174226.970
8	279820.012	4174350.132	26	279897.131	4174227.280
9	279799.633	4174357.589	27	279892.932	4174231.791
10	279799.583	4174354.114	28	279891.186	4174233.689
11	279797.426	4174345.441	29	279886.970	4174238.495
12	279794.830	4174335.004	30	279885.971	4174239.856
13	279791.295	4174315.796	31	279878.279	4174250.343
14	279785.285	4174293.426	32	279873.861	4174252.459
15	279783.252	4174282.903	33	279871.265	4174256.787
16	279789.591	4174277.633	34	279871.254	4174259.787
17	279796.203	4174273.939	35	279867.968	4174269.040
18	279802.966	4174269.040	36	279855.656	4174251.954
			37	279835.704	4174244.711
			38	279834.731	4174236.514
			39	279829.918	4174226.629

- ΕΜΒΛΑΘΟΝ ΙΔΙΟΚΤΗΣΙΑΣ:  
- Ίδιοκτησία (1.2.3.4.5.....33.34.35.1) = 8692,99 μ<sup>2</sup>

- ΕΜΒΛΑΘΟΝ ΥΦΙΣΤΑΜΕΝΩΝ ΚΤΙΣΜΑΤΩΝ :  
- ΣΟΦΕΙΟΣ ΟΙΚΟΔΟΜΗ (Κατοικία):  
- Εμβαδόν Ισογείου = 72,43 μ<sup>2</sup>  
- Εμβαδόν Η.Χ. (1) = 7,19 μ<sup>2</sup>  
- Εμβαδόν Η.Χ. (2) = 12,00 μ<sup>2</sup>

- ΟΡΟΙ ΔΟΜΗΣΗΣ (Π.Δ. της 24/31.5.1985 ΦΕΚ 270 Δ')  
- Αρτότης 4.000 Μ2 κατά τον κανόνα

- ΤΙΤΛΟΙ ΙΔΙΟΚΤΗΣΙΑΣ : 1) Συμβόλαιο Δωρεάς εν ζωή ακινήτου υπ' αριθμ. 1194/01-10-2008 Συμφου Αμαλιάδας, Αγγελικής Ντίκου - Τράπαλη.  
2) Πρακτικό του Πολυμελούς Πρωτοδικείου Ηλείας υπ' αριθμ. 41 / 2012 Αντικείμενο υπόθεσης: Αναγνώριση κυριότητας

- ΔΙΑΔΕΙΞΗ ΥΠΟΔΕΙΞΗΣ ΟΡΙΩΝ :  
Ο κάτωθι υπογεγραμμένος Αθανάσιος Γεωργίου Βορλόκας, δηλώνει ότι τα όρια της ιδιοκτησίας που περιγράφεται με τα στοιχεία (1.2.3.....33.34.35.1.) τα οποία εγώ υπέδειξα, είναι και τα ακριβή.

Νοέμβριος 2013

Ο Δήλων

*(Signature)*

ΤΕΧΝΙΚΟ ΓΡΑΦΕΙΟ  
ΔΗΜ. ΔΗΜΗΤΡΑΚΟΠΟΥΛΟΣ & ΣΥΝΕΡΓΑΤΕΣ

ΛΙΟΥΡΑΗ 5 - ΠΥΡΓΟΣ ΗΛΕΙΑΣ

ΤΗΛ : 26210 26186  
FAX : 26210 30807

ΕΡΓΟΛΗΤΗΣ : ΑΘΑΝΑΣΙΟΣ ΓΕΩΡΓΙΟΥ ΒΟΡΛΟΚΑΣ

ΕΡΓΟ : ΑΠΟΤΥΠΩΣΗ ΙΔΙΟΚΤΗΣΙΑΣ

ΘΕΣΗ : ΘΕΣΗ "ΑΓ. ΗΛΙΑΣ" ΑΓΡΟΤΙΚΗ ΠΕΡΙΦΕΡΕΙΑ  
Τ.Κ. ΒΑΡΒΑΣΑΙΝΑΣ ΔΗΜΟΥ ΠΥΡΓΟΥ Ν. ΗΛΕΙΑΣ

ΘΕΜΑ ΣΧΕΔΙΟΥ :

ΑΡ. ΣΧΕΔΙΟΥ :

ΤΟΠΟΓΡΑΦΙΚΗ ΑΠΟΤΥΠΩΣΗ

Ε1

ΚΛΙΜΑΚΑ : 1 : 500

ΧΡΟΝΟΣ ΕΚΠΟΝΗΣΗΣ : ΝΟΕΜΒΡΙΟΣ 2013

ΔΗΜΗΤΡΙΟΣ ΞΩΛΑ, ΔΗΜΗΤΡΑΚΟΠΟΥΛΟΣ  
ΑΓΡ. ΤΟΠΟΓΡΑΦΟΣ ΜΗΧΑΝΙΚΟΣ Ε.Μ.Π.  
Α.Μ.Τ.Ε.Ε. 22175-Α.Φ.Μ. 017454525 Δ.Ο.Υ. ΠΥΡΓΟΥ  
ΛΙΟΥΡΑΗ 5 - ΤΗΛ. 0621 / 26.186 / 33.629  
ΠΥΡΓΟΣ ΗΛΕΙΑΣ

Το παρόν τοπογραφικό σχέδιο είναι  
στα 166805/16028/2014  
χαρακτηριστικό του Διαγράμμι Πόλεως  
αριθμ. 312/2014  
Πύργος Ηλείας  
Κ. Βορλόκας  
Κ. Βορλόκας  
Κ. Βορλόκας