

ΤΟΠΟΓΡΑΦΙΚΟ ΔΙΑΓΡΑΜΜΑ - ΚΛΙΜ 1:1000

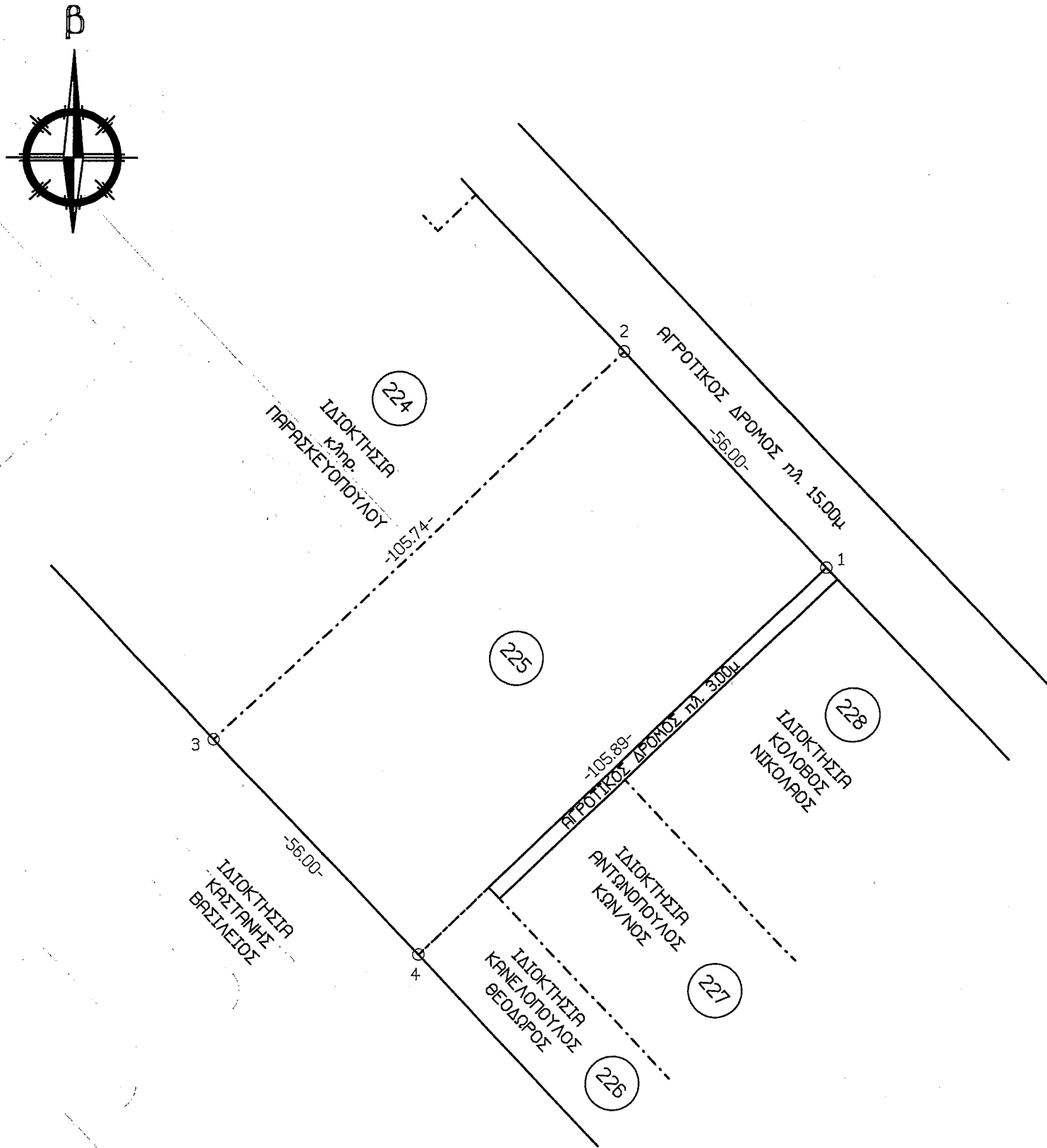

ΣΥΝΤΗΝΕΣ ΕΓΣΑ'87

Σημείο	Ανατολή(κ)	Βορράς(ψ)
1	268607.96	4176805.01
2	268569.36	4176845.59
3	268492.75	4176772.71
4	268531.24	4176732.03

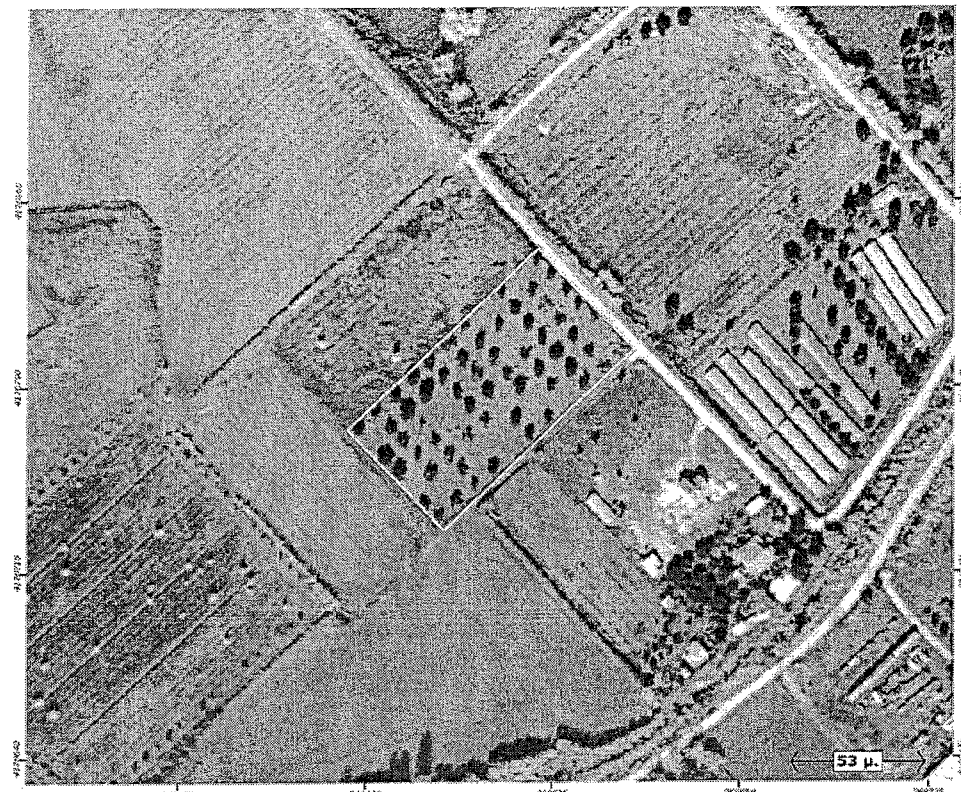

ΑΕΡΟΦΩΤΟΓΡΑΦΙΑ ΑΠΟ «ΚΤΗΜΑΤΟΛΟΓΙΟ Α.Ε.»

**ΥΠΟΜΝΗΜΑ**

(1,2,3,4,1): Αγροτεμάχιο ιδιοκτησίας Δρακούλη Δημήτριου του Κωνσταντίνου, επιφάνειας  $E = 5.926 \mu^2$  το οποίο βρίσκεται εκτός σχεδίου και εκτός ορίων οικισμού Τ.Κ. Αλποχωρίου, εντός αναδασμού, εκτός Ζ.Ο.Ε, στη θέση «Δερβίσι» Αλποχωρίου του Δήμου Πύργου - Ν. Ηλείας. (Απόσταση από θάλασσα περίπου 5 χλμ.)

**ΤΙΤΛΟΙ ΙΔΙΟΚΤΗΣΙΑΣ**

-Το υπ' αρ. 20.437/10-4-1980 συμβόλαιο δωρεάς εν ζωή της συμβ/φου Πύργου Μαρίας Ιωάννου Αντωνοπούλου.

**ΔΗΛΩΣΗ ΙΔΙΟΚΤΗΤΗ**

Ο υπογεγραμμένος ιδιοκτήτης δηλώνω υπεύθυνα ότι τα όρια του παραπλεύρως απεικονιζόμενου αγροτεμαχίου μου είναι πλήρως υλοποιημένα με σταθερά σημεία στο έδαφος.

Ο ΔΗΛΩΝ

*Δρακούλης*

**ΔΗΛΩΣΕΙΣ ΜΗΧΑΝΙΚΟΥ**

-Δήλωση 651 / 77 : Το αγροτεμάχιο (1,2,3,4,1) βρίσκεται εκτός σχεδίου και εκτός ορίων οικισμού Τ.Κ. Αλποχωρίου, εντός αναδασμού, εκτός Ζ.Ο.Ε, στη θέση «Δερβίσι» Αλποχωρίου του Δήμου Πύργου - Ν. Ηλείας. Είναι άρτιο και οικοδομήσιμο, σύμφωνα με την ισχύουσα πολεοδομική νομοθεσία. Δεν υπάγεται στις διατάξεις του Ν.1337/83 περί εισφοράς σε γη και χρήμα.

-Τα όρια του αγροτεμαχίου υπέδειξε ο κ. Δρακούλης Κωνσταντίνος του Δημήτριου και ελήφθη υπόψη το απόσπασμα του αναδασμού 1972-74 & 1977 Αλποχωρίου Ηλείας.

Αμαλιάδα, Νοέμβριος 2014  
Ο ΜΗΧΑΝΙΚΟΣ

