

ΑΕΡΟΦΩΤΟΓΡΑΦΙΑ

ΑΠΟΣΠΑΣΜΑ ΧΑΡΤΗ Γ.Υ.Σ. 1:5.000

ΑΠΟΣΠΑΣΜΑ ΧΑΡΤΗ Γ.Υ.Σ. 1:5.000

ΥΠΟΜΗΝΗΚΑ

Α. ΣΤΟΙΧΕΙΑ ΑΓΡΟΤΕΜΑΧΙΟΥ
Αγροτεμάχιο ιδιοκτησίας Καραντώνη Παναγιώτης του Βασιλείου, Καραντώνη Γεωργίου του Βασιλείου και Καραντώνη Ιωάννης του Γεωργίου Σταθόπουλου το οποίο βρίσκεται στην θέση "ΚΑΛΠΑΚΙ" αγροτικής περιοχής, τ.δ. Ελαίωνα του Δήμου Πύργου απός ορίων οικισμού, απός ζώνης, απός Σ.Ο.Ε., απός συνδυασμού ορίων από τα σημεία (Α-Β-Γ-Δ-Ε-Ζ-Η-Θ-Ι-Κ-Λ-Μ-Ν-Ξ-Ο-Π-Ρ-Α) και έχει επιφάνεια Ε=7.199,57μ².

Β. ΔΙΑΧΕΙΣΗ ΙΔΙΟΚΤΗΤΗ
Τα όρια της ιδιοκτησίας, με στοιχεία (Α-Β-Γ-Δ-Ε-Ζ-Η-Θ-Ι-Κ-Λ-Μ-Ν-Ξ-Ο-Π-Ρ-Α), που υπάβεται στο μηχανικό για την σύνταξη του παρόντος τοπογραφικού διαγράμματος είναι ορθογώνια.
Ο ιδιοκτήτης

Δ. ΕΠΙΤΡΕΠΟΜΕΝΑ ΣΤΟΙΧΕΙΑ ΔΟΜΗΣΗΣ
ΕΚΤΟΣ ΣΧΕΔΙΟΥ
(ΘΕΚ 118120-6-1985 & Π.Δ. της 24/31-6-1985 ΘΕΚ 270Δ')
Αρμότεια : Ε=4.000,00 μ²
Μέγιστη Κλίση : 200 μ²
Μέγιστη Δάμνηση : 200 μ²
Αριθμός ορόφων : 2
Μέγιστο ύψος : Η= 7,50μ και στέγη 1,20μ
Πλάτη Απόσταση : 15,00μ

Ε. ΔΙΑΧΕΙΣΗ ΜΗΧΑΝΙΚΟΥ 631/77 & 1337/83
Η ιδιοκτησία είναι όριση και αποκαταστάση κατά κανόνα σύμφωνα με τις ισχύουσες τελεωθετικές διατάξεις.
Στο αγροτεμάχιο δεν διέρχεται ραβδος υψηλής τάσης της Δ.Ε.Η.
Δεν υπάρχει εισφορά σε γη & χρήμα.
Δεν καταπατά Δασική Έκταση σύμφωνα με την υπ' αριθμό προθή χαρακτηρισμό του Δασόφυλλ Πύργου

Ο ΜΗΧΑΝΙΚΟΣ

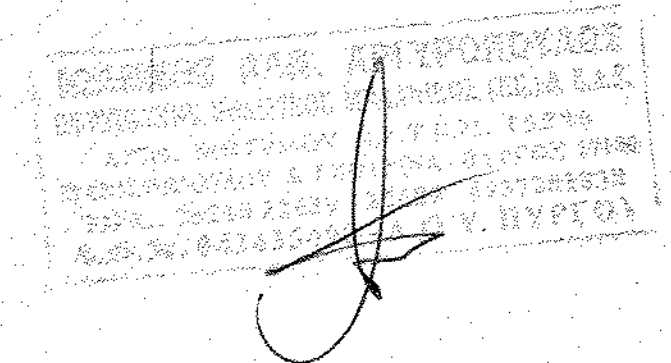

C:\Documents and Settings\user\Επιφάνεια εργασίας\ΚΑΡΑΝΤΩΝΗΣ\φ2TD.jpg

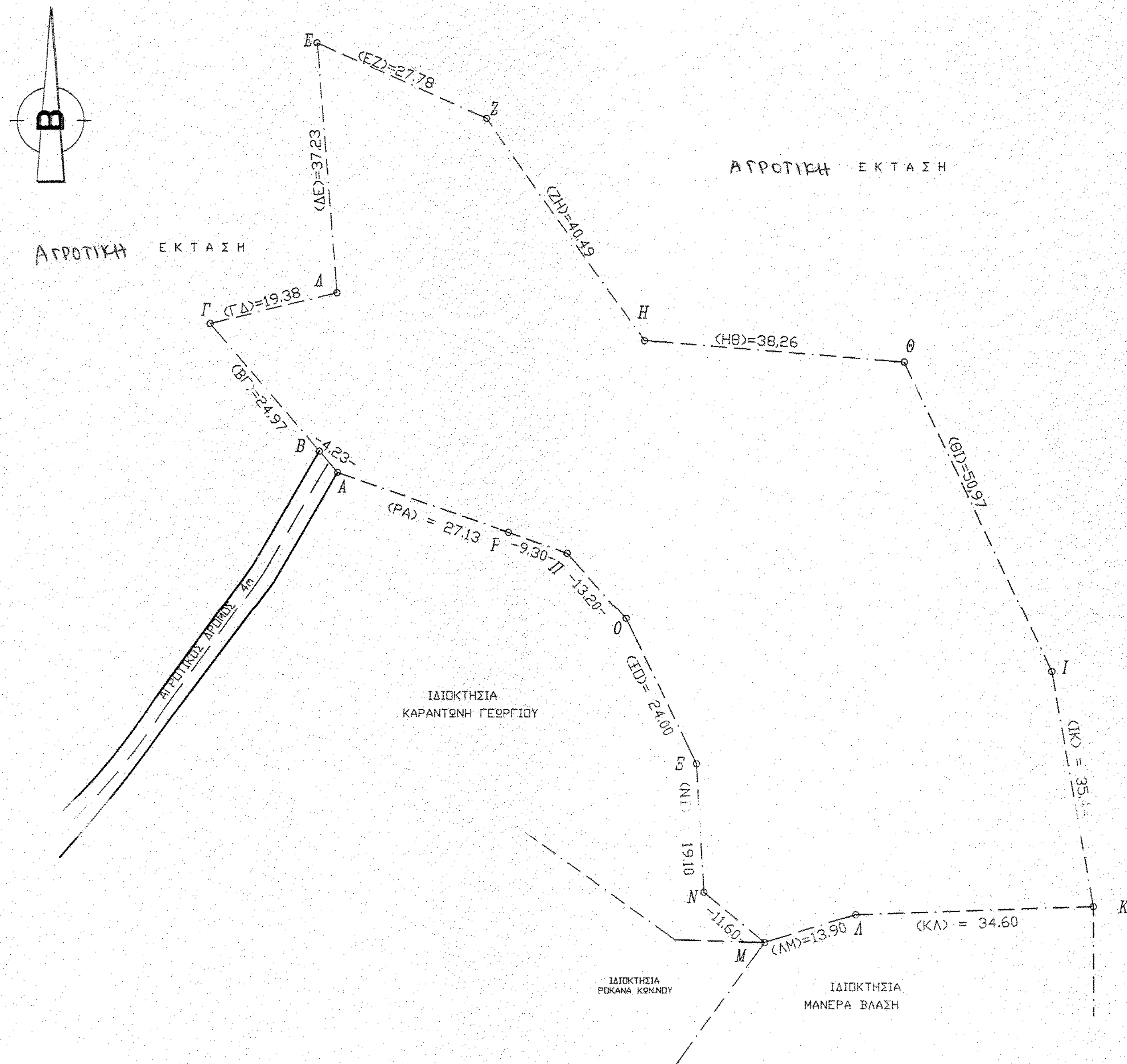

Table with 3 columns: Point, Easting, Northing. Title: ΕΜΒΑΔΟΜΕΤΡΙΣΗ ΓΗΠΕΔΟΥ. Includes a formula for area calculation: E = 1/2 Σ(Xi + Xi+1)Yi - Yi+1

Administrative form with fields for: ΕΡΓΟΔΟΤΗΣ, ΕΡΓΟ, ΘΕΣΗ, ΜΕΛΕΤΗΤΗΣ, Θ.Ε.Μ.Α., ΔΡ. ΣΧΕΔΙΟΥ, ΧΡΟΝΟΣ ΜΕΛΕΤΗΣ, ΥΠΟΓΡΑΦΗ, ΣΦΡΑΓΙΔΑ. Includes a date stamp: 4-12-2014.