

ΕΜΒΛΑΔΟΣΜΕΤΡΙΣΗ ΤΜΗΜΑ I

Με τα βασίδια των παραρτημάτων ανατολιστικών σημείων του Ε.Γ.Σ.Α.87

ΑΡΙΘΜΟΣ	X	Y	ΜΗΚΟΣ
1	28078.89	417948.43	3.99
2	28079.06	417947.93	8.78
3	28078.52	417948.28	16.11
4	28078.72	417948.42	7.92
5	28078.32	417948.58	4.81
6	28078.72	417948.52	16.27
7	28078.52	417949.08	18.70
8	28078.08	417949.08	22.32
9	28078.63	417949.44	18.24
10	28078.52	417949.96	8.17
11	28078.52	417949.21	8.17
12	28078.32	417949.39	8.54
13	28078.52	417949.42	8.52
14	28080.11	417949.99	8.88
15	28080.06	417949.45	8.88
16	28081.91	417949.82	8.30
17	28080.52	417949.78	12.58
18	28080.63	417949.35	12.94
19	28080.87	417949.26	12.94
20	28080.22	417949.08	12.94
21	28078.68	417949.15	12.94

Ε = 3053.94 μ<sup>2</sup>

ΕΜΒΛΑΔΟΣΜΕΤΡΙΣΗ ΓΡΩΒΑΛΟΥ

Με τα βασίδια των ορθογωνίων παραρτημάτων των σημείων του Ε.Γ.Σ.Α.87

ΑΡΙΘΜΟΣ	X	Y	ΜΗΚΟΣ
1	28078.98	417948.12	3.99
2	28079.02	417948.05	8.78
3	28078.37	417948.52	16.21
4	28078.77	417948.61	7.92
5	28078.19	417948.69	4.81
6	28078.77	417948.59	16.27
7	28078.52	417949.04	18.70
8	28078.08	417949.04	22.32
9	28078.63	417949.44	18.24
10	28078.52	417949.96	8.17
11	28078.52	417949.21	8.17
12	28078.32	417949.39	8.54
13	28078.52	417949.42	8.52
14	28080.11	417949.99	8.88
15	28080.06	417949.45	8.88
16	28081.91	417949.82	8.30
17	28080.52	417949.78	12.58
18	28080.63	417949.35	12.94
19	28080.87	417949.26	12.94
20	28080.22	417949.08	12.94
21	28078.68	417949.15	12.94

Ε = 6086.77 μ<sup>2</sup>

ΕΜΒΛΑΔΟΣΜΕΤΡΙΣΗ ΤΜΗΜΑ II

Με τα βασίδια των παραρτημάτων ανατολιστικών σημείων του Ε.Γ.Σ.Α.87

ΑΡΙΘΜΟΣ	X	Y	ΜΗΚΟΣ
17	28080.31	417949.24	3.24
18	28080.11	417949.30	7.65
19	28079.24	417949.76	16.18
20	28079.91	417949.98	12.06
21	28079.77	417949.98	7.65
22	28079.02	417949.71	2.00
23	28078.84	417949.92	37.74
24	28078.99	417949.87	12.91
25	28078.96	417949.08	26.84
26	28078.84	417949.39	9.78
27	28080.34	417949.92	12.94

Ε = 3032.83 μ<sup>2</sup>

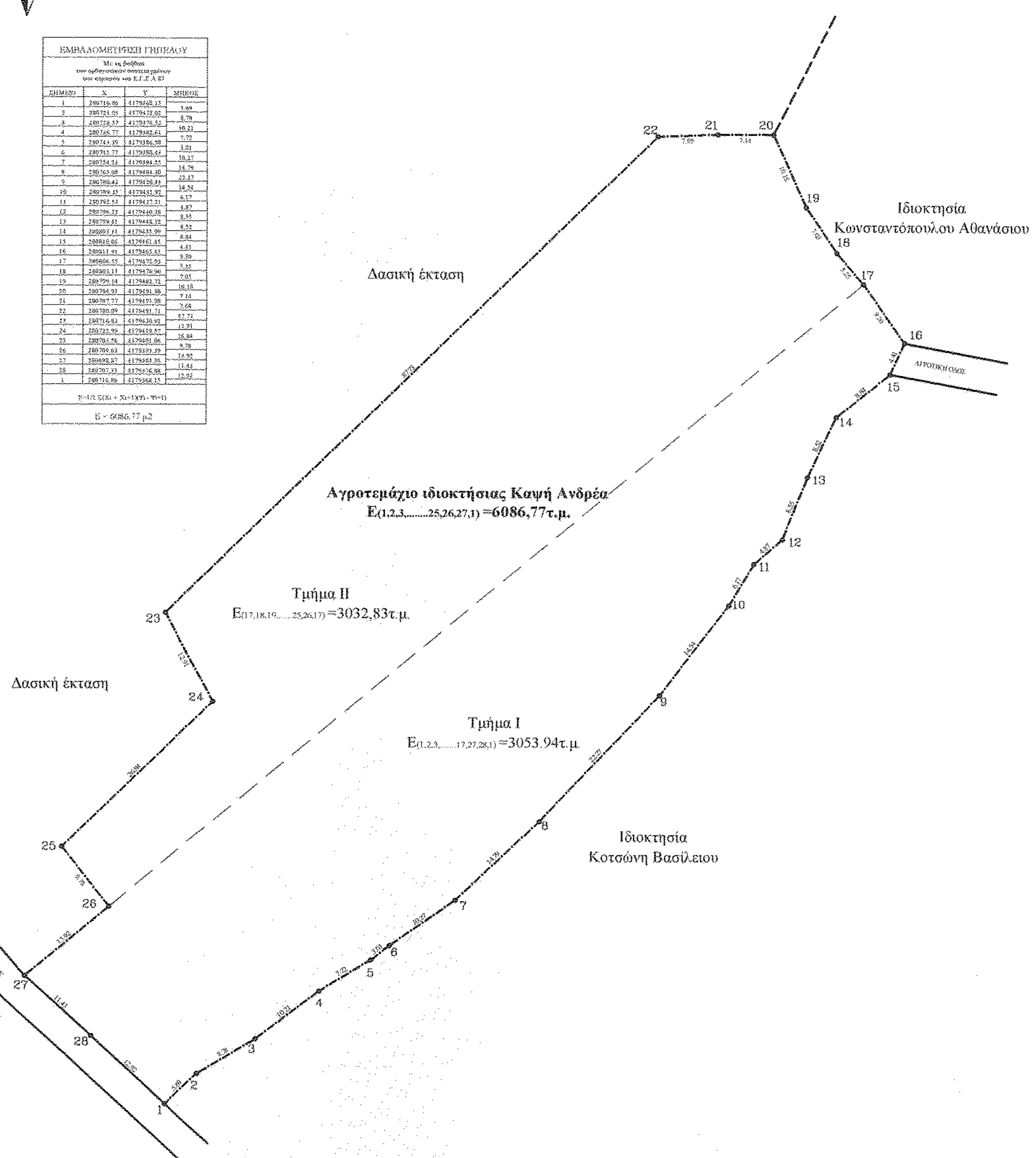
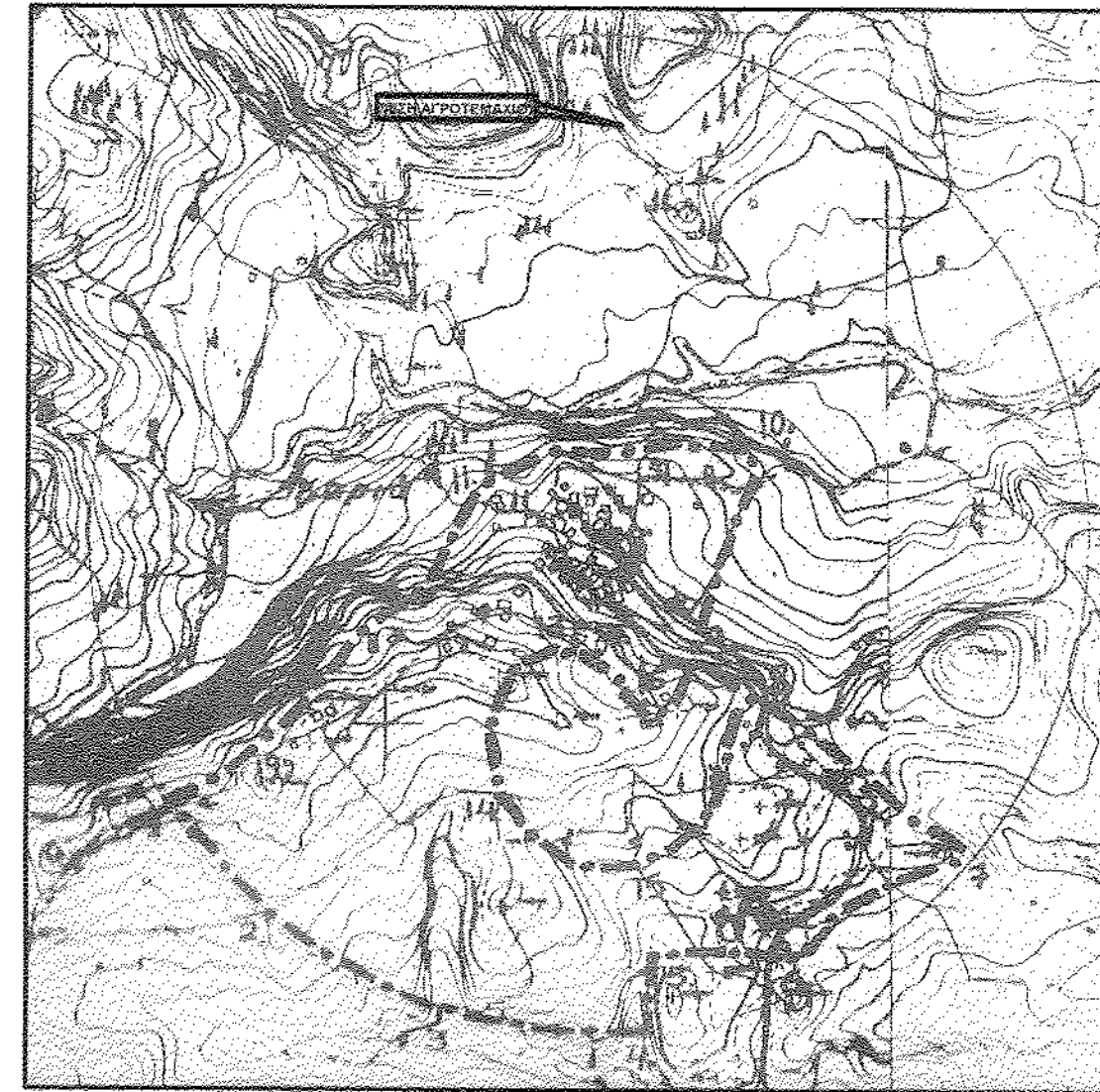

ΕΜΒΛΑΔΟ ΑΓΡΟΤΕΜΑΧΙΟΥ

ΕΜΒΛΑΔΟ ΑΓΡΟΤΕΜΑΧΙΟΥ ΜΕ ΣΤΟΙΧΕΙΑ: 1,2,3,4,5,6,7,8,9,10,11,12,13,14,15, 16,17,18,19,20,21,22,23,24,25,26,27,1, Ε = 6086.77τ.μ. (ΒΛΕΠΕ ΠΙΝΑΚΑ)

ΤΑ ΟΡΙΑ ΤΟΥ ΑΓΡΟΤΕΜΑΧΙΟΥ ΥΠΟΛΕΙΧΘΗΣΑΝ ΑΠΟ ΤΟΝ ΙΔΙΟΚΤΗΤΗ

ΔΗΛΩΣΗ Ν. 651/77

ΤΟ ΑΓΡΟΤΕΜΑΧΙΟ ΜΕ ΣΤΟΙΧΕΙΑ 1,2,3,4,5,6,7,8,9,10,11,12,13,14,15,16,17, 18,19,20,21,22,23,24,25,26,27, ΕΜΒΛΑΔΟΥ 6086.77τ.μ. ΙΔΙΟΚΤΗΣΙΑΣ ΚΑΨΗ ΑΝΔΡΕΑ ΠΟΥ ΒΡΙΣΚΕΤΑΙ ΣΤΟ Δ.Δ. ΧΑΡΙΑΣ (ΣΤΑΣΙΜΟΣ ΟΙΚΙΣΜΟΣ), ΕΚΤΟΣ ΟΙΚΙΣΜΟΥ, ΕΝΤΟΣ ΖΩΝΗΣ ΤΩΝ 800,00μ ΤΟΥ ΔΗΜΟΥ ΠΥΡΓΟΥ ΕΙΝΑΙ ΑΡΤΙΟ ΚΑΙ ΟΙΚΟΔΟΜΗΣΙΜΟ ΣΥΜΦΩΝΑ ΜΕ ΤΗΝ ΙΣΧΥΟΥΣΑ ΠΟΛΕΟΔΟΜΙΚΗ ΝΟΜΟΘΕΣΙΑ ΚΑΤΟΠΙΝ ΛΟΙΠΩΝ ΕΓΚΡΙΣΕΩΝ

ΔΗΛΩΣΗ ΥΛΟΠΟΙΗΣΕΩΣ ΟΡΙΩΝ

Ο ΚΑΤΩΘΙ ΥΠΟΓΕΓΡΑΜΜΕΝΟΣ ΚΑΨΗΣ ΑΝΔΡΕΑ ΙΔΙΟΚΤΗΤΗΣ ΑΓΡΟΤΕΜΑΧΙΟΥ ΠΟΥ ΦΑΙΝΕΤΑΙ ΣΤΟ ΠΑΡΟΝ ΤΟΠΟΓΡΑΦΙΚΟ ΔΙΑΓΡΑΜΜΑ ΜΕ ΣΤΟΙΧΕΙΑ 1,2,3,4,5,6,7,8,9,10,11,12,13,14,15,16,17,18,19,20,21,22,23,24,25,26,27, ΔΗΛΩΝΩ ΟΤΙ ΤΑ ΟΡΙΑ ΠΟΥ ΕΧΩ ΥΛΟΠΟΙΗΣΕΙ ΕΙΝΑΙ ΟΡΘΑ.

Μηχανικός  
**ΓΙΑΝΝΗΣ Κ. ΚΟΛΟΚΑΣ**  
ΠΟΛΙΤΙΚΟΣ ΜΗΧΑΝΙΚΟΣ Τ.Ε.  
Α.Μ.Ε.Ε. Τ.Ε. Μ. 20767 - Α.Μ.Π.Γ.Π. 774  
ΑΓ. ΓΕΩΡΓΙΟΥ & ΑΒΕΡΩΦ - ΠΥΡΓΟΣ 27100  
ΤΗΛ. 26210 23673 - 697 2083724  
Α.Φ.Μ. 046258735 - Δ.Ο.Υ. ΠΥΡΓΟΥ

Ο ΙΔΙΟΚΤΗΤΗΣ

ΕΡΓΟΔΟΤΗΣ  
**ΚΑΨΗΣ ΑΝΔΡΕΑΣ**

ΕΡΓΟ  
**ΤΟΠΟΓΡΑΦΙΚΗ ΑΠΟΤΥΠΩΣΗ ΑΓΡΟΤΕΜΑΧΙΟΥ**

ΘΕΣΗ  
**Δ.Δ. ΧΑΡΙΑΣ ΔΗΜΟΥ ΠΥΡΓΟΥ**

ΜΕΛΕΤΗΤΗΣ  
**ΚΟΛΟΚΑΣ ΙΩΑΝΝΗΣ ΠΟΛΙΤΙΚΟΣ ΜΗΧΑΝΙΚΟΣ Τ.Ε.**

Θ Ε Μ Α  
**ΤΟΠΟΓΡΑΦΙΚΟ ΔΙΑΓΡΑΜΜΑ**  
ΑΡ. ΣΧΕΔΙΟΥ  
**A1**

ΚΛΙΜΑΚΑ **1 / 500**

ΧΡΟΝΟΣ ΜΕΛΕΤΗΣ **ΝΟΕΜΒΡΙΟΣ 2011**

ΥΠΟΓΡΑΦΗ  
**ΓΙΑΝΝΗΣ Κ. ΚΟΛΟΚΑΣ**  
ΠΟΛΙΤΙΚΟΣ ΜΗΧΑΝΙΚΟΣ Τ.Ε.  
Α.Μ.Ε.Ε. Τ.Ε. Μ. 20767 - Α.Μ.Π.Γ.Π. 774  
ΑΓ. ΓΕΩΡΓΙΟΥ & ΑΒΕΡΩΦ - ΠΥΡΓΟΣ 27100  
ΤΗΛ. 26210 23673 - 697 2083724  
Α.Φ.Μ. 046258735 - Δ.Ο.Υ. ΠΥΡΓΟΥ

ΣΦΡΑΓΙΔΑ  
Ε.Γ.Σ.Α.87  
172432/6781  
25-12-2014  
ΕΛΛΗΝΙΚΗ ΔΗΜΟΚΡΑΤΙΑ  
ΥΠΟΥΡΓΕΙΟ ΠΕΡΙΧΕΙΡΙΣΗΣ ΚΑΙ ΚΑΤΑΣΤΡΟΦΩΝ  
ΕΠΙΧΕΙΡΗΣΙΑΚΟ ΠΡΟΓΡΑΜΜΑ  
ΑΝΑΦΟΡΑ ΣΤΟΝ ΕΛΛΗΝΙΚΟ ΚΑΔΑΣΤΡΟ