

4128400
4128350
4128300
425150
425200
425250
425300
425350

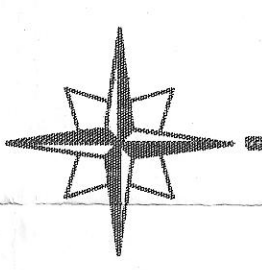

ΕΠΙΣΤΗΜΟΝΟΝ ΣΧΕΔΙΟ	ΚΤΙΡΙΟ	ΠΕΡΙΚΟΛΑ-ΧΑΛΙΑ	ΚΑΤΕΥΟΝΟΡΤΑ	ΤΟΚΕΙΟ
ΓΡΑΜΜΗ ΟΡΙΟΥ	-----x-----	ΣΤΡΩΜΑΤΟΠΛΕΤΜΑ	-----x-----	
ΣΗΡΩΣΙΑ	TTTTTTTTTTTT	ΡΕΜΑ	-----x-----	

ΕΠΙΣΤΗΜΟΝΟΝ ΣΧΕΔΙΟ		ΕΠΙΣΤΗΜΟΝΟΝ ΣΧΕΔΙΟ	
ΚΩΔΙΚΟΣ	ΚΑΡΑΚΤΗΡΙΣΜΟΣ	ΕΜΒΛΟΝ (Μ-2)	ΕΜΒΛΟΝ (Μ-2)
Α	ΔΩΤΕΙΑ ΟΙΚΙΑ (1/Κ)	ΔΩΤΕΙΟ=82.40	ΔΩΤΕΙΟ=82.40
Β	ΜΕΡΑ ΤΙΟΤΕΙΟΤ (ΑΡ. ΑΝΕΛΑΣ 511/79)	ΤΙΟΤΕΙΟ=95.45	ΤΙΟΤΕΙΟ=95.45
Γ	ΑΙΟΘΕΚΗ		35.75

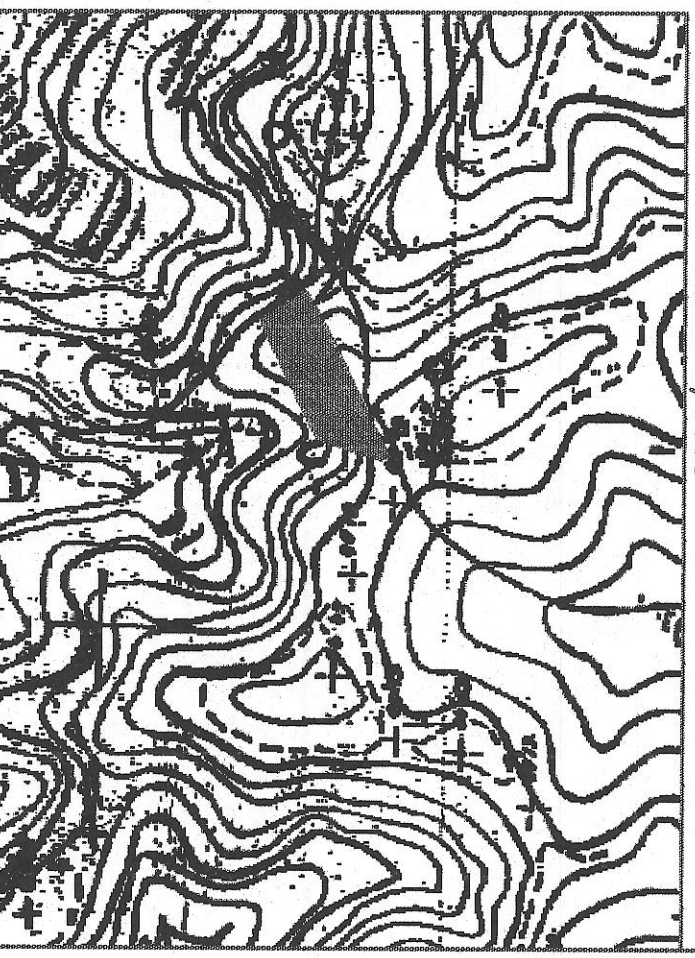
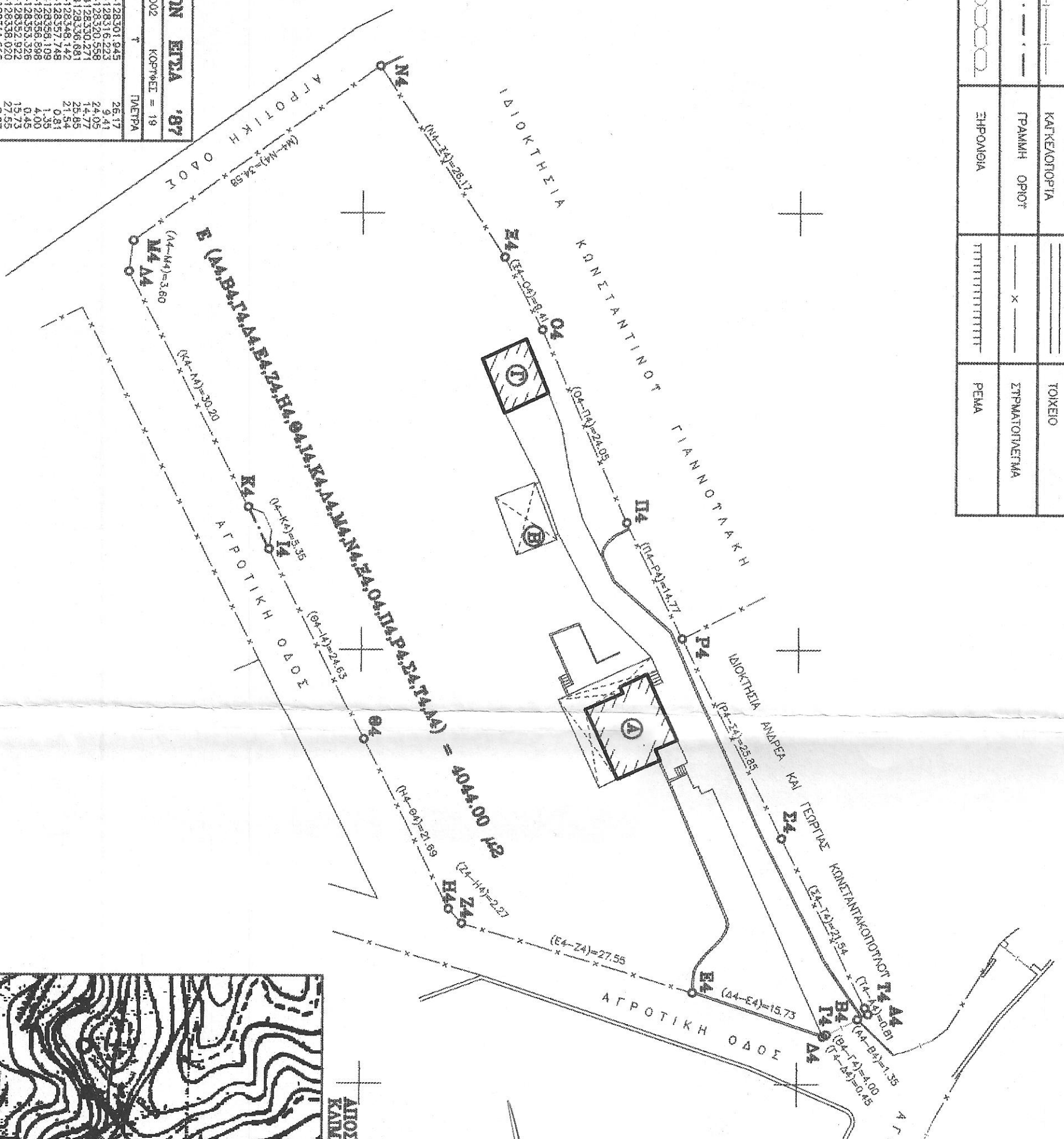

Συνοδεύει την με αριθμό
ΑΥ. 46-12-2014 αναφορά μου.
Ναύπλιο 18-12-2014
Ο Ελεγκτής την ευθύνη

to σχέδιο αποτελεί
στην 11441/14326/14-12-2014
Πρόκλη Χαρακτηρισμού
της Διεύθυνσης Αρχαιοτήτων
Ναύπλιο 14-12-2014
Ο Διευθυντής Αρχαιοτήτων

ΠΟΛΙΤΗΣ ΤΕΡΠΙΟΣ
ΔΑΣΟΛΟΓΟΣ

ΠΟΛΙΤΗΣ ΤΕΡΠΙΟΣ
ΔΑΣΟΛΟΓΟΣ

ΕΠΙΣΤΗΜΟΝΟΝ ΣΧΕΔΙΟ		ΕΠΙΣΤΗΜΟΝΟΝ ΣΧΕΔΙΟ	
ΚΩΔΙΚΟΣ	ΕΙΔΟΣ	ΚΩΔΙΚΟΣ	ΕΙΔΟΣ
ΚΟΡΥΦΗ	X	ΚΟΡΥΦΗ	T
N4	425133.149	4128310.945	26.17
S4	425205.084	4128316.223	9.41
O4	425213.438	4128320.596	24.02
P4	425218.745	4128330.661	25.45
R4	425221.920	4128348.142	21.54
T4	425221.139	4128357.748	0.81
B4	425222.526	4128356.898	4.00
F4	425234.323	4128353.326	0.45
G4	425236.220	4128352.922	2.72
H4	425239.430	4128311.616	21.89
I4	425242.483	4128308.397	24.53
K4	425253.705	4128287.028	30.20
M4	425206.811	4128273.807	34.58

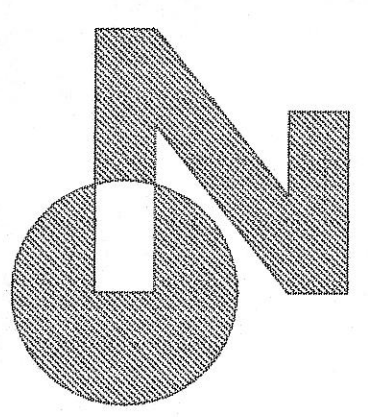

ΤΕΧΝΙΚΟ ΓΡΑΦΕΙΟ
ΘΩΜΑΣ Ζ. ΖΑΧΑΡΟΠΟΥΛΟΣ

ΠΤΥΧ. ΠΟΛΙΤΙΚΟΣ ΜΗΧΑΝΙΚΟΣ ΔΟΜΙΚΩΝ ΕΡΓΩΝ Γ.Ε.
ΠΟΡΤΟΧΕΝΙ ΑΡΓΟΛΙΔΑΣ Τ.Κ. 21061 ΤΗΛ.-ΦΑΧ 2754051178

Εργαστήριο :
ΑΝΔΡΕΟΥ ΙΩΑΝΝΗΣ

Εργο :
ΑΠΟΤΥΠΩΣΗ ΓΗΠΕΔΟΥ

Θεμα : "ΚΟΣΙΑ - ΠΛΑΝΙΩΣΤΙΚΕΣ ΒΟΤΗΝΟΤΗΡΗ"
Δ.Κ. ΠΟΡΤΟΧΕΝΙΟΥ - ΔΗΜΟΥ ΕΡΜΙΟΝΙΔΑΣ

Εμβαδόν :
Ε (Ν4,Ε4,Ο4,Π4,Σ4,Τ4,Δ4,Β4,Γ4,Δ4,Ε4,Ζ4,Η4,Θ4,Ι4,Κ4,Λ4,Μ4,Ν4) = 4044.00 μ2

ΘΕΜΑ ΣΧΕΔΙΟΥ:
Κλίμακα: 1:500

ΤΟΠΟΓΡΑΦΙΚΟ ΔΙΑΓΡΑΜΜΑ

Αριθμός Σχεδίου
1

ΧΡΟΝΟΣ ΜΕΛΕΤΗΣ : ΙΟΥΝΙΟΣ 2014

Στοιχεία-Υπογραφή Μηχανικού

ΘΩΜΑΣ ΖΟΥ ΖΑΧΑΡΟΠΟΥΛΟΣ
ΠΤΥΧ. ΠΟΛΙΤΙΚΟΣ ΜΗΧΑΝΙΚΟΣ Τ.Ε.
Α.Μ. - Ε.Ε.Τ.Μ. 29279
Γ.ΧΕΝΙ ΑΡΓΟΛΙΔΑΣ Τ.Κ. 27540 51178
ΑΦΜ: 078257597 Ν.Ο.Υ. ΝΑΥΠΑΛΙΟΥ