

ΤΠΟΜΝΗΜΑ
 1. Όροι Δομησης
 Ν. 2075/92, Ν. 2145/93 & Ν. 2801/00
 2. Εμβαδο Οικοπεδου = 108,57 τ.μ.
 3. Αφετηρία Τροχίστου
 ±0,00/+434,55 (ΕΙΝΑΙ ΣΤΟ ΚΕΝΤΡΟ ΤΗΣ ΒΑΣΗΣ ΤΟΥ ΙΣΤΟΥ)
 4. Γεωγραφική Συντεταγμένες κατά ΕΓΓΑ '87
 Γεωγραφικό μήκος l = 22° 03' 19" . . . 26
 Γεωγραφικό πλάτος f = 38° 24' 19" . . . 92
 X = 330202,096 Y = 4252601,973

ΣΥΝΤΕΤΑΓΜΕΝΕΣ ΣΗΜΕΙΩΝ

	X	Y	ΜΗΚΟΣ
A	330197,00	4252605,00	12,82
B	330209,79	4252605,91	7,91
Γ	330210,00	4252598,00	11,40
Δ	330199,00	4252595,00	10,20
Α	330197,00	4252605,00	
ΣΕ = Σ(Xi + Xi+1)(Yi - Yi+1)			
ΕΜΒΑΔΟ: 108,57 τ.μ.			

E	330208,85	4252605,84
Z	330207,72	4252602,6
H	330197,91	4252600,41

ΠΑΡΑΤΗΡΗΣΗ:
 Ο ΙΣΤΟΣ ΚΑΙ ΤΑ ΜΗΧΑΝΗΜΑΤΑ ΤΟΥ ΟΤΕ ΕΧΟΝΤΙ ΠΑΡΑΧΩΡΗΘΕΙ
 ΣΤΟΝ ΟΤΕ ΑΠΟ ΤΟΝ ΚΟ ΑΝΑΡΤΗΣΟ ΗΨΙΑ ΕΝΑΝΤΙ ΜΙΣΘΟΜΑΤΟΣ.

ΕΠΙΣΤΗΜΟΝΙΚΟ ΓΡΑΦΕΙΟ
 ΓΕΩΜΕΤΡΙΚΩΝ ΣΧΕΔΙΑΣΜΩΝ
 Κ. Α. Α.
 ΑΝΤΩΝΗΣ ΕΛΙΑΣ
 ΑΡΧΙΤΕΚΤΟΝΟΣ

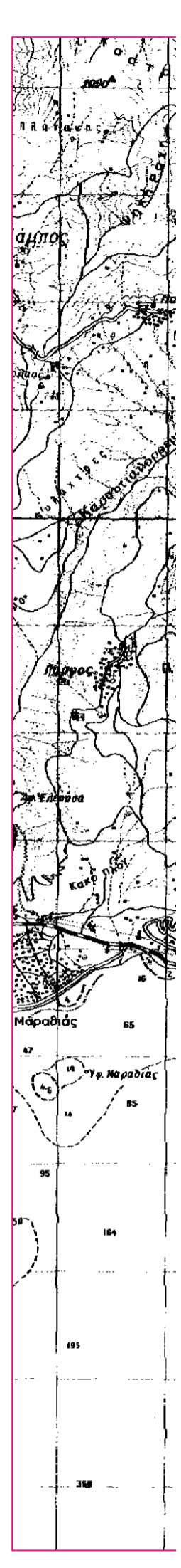

- D/N
 - ERGO
 - UESH
 - HMER
 - UEM
 - SXEL
 - KLIMA
 - KVDIKO
- ΕΠΩΣΗ ΗΜ/ΝΑ
 1 07/09/0
 2 08/02/0
 3 19/05/0