

ΥΠΟΜΝΗΜΑ ΣΥΜΒΟΛΙΣΜΟΥ

- Όριο ιδιοκτησίας
- Όριο δημοτικής ιδιοκτησίας
- Όριο οικισμού

ΑΠΟΣΤΑΣΜΑ ΧΑΡΤΗ
ΚΑΙΜΑΚΑ 1:5.000

ΘΕΩΡΗΣΗ

Το παρόν τοπογραφικό δελτάγραμμα θεωρείται και επισυνάπτεται στο υπ' αριθμ. 11600/09-12-2014 έγγραφό μας του οποίου αποτελεί στο εξής αναπόσπαστο μέρος

Χανιά 09-12-2014 Ο Εισηγητής	Χανιά 09-12-2014 Η Δ/ντρια Δασών Χανίων
Εμ. Παπαδάκης	Πολ. Σκαβάκη

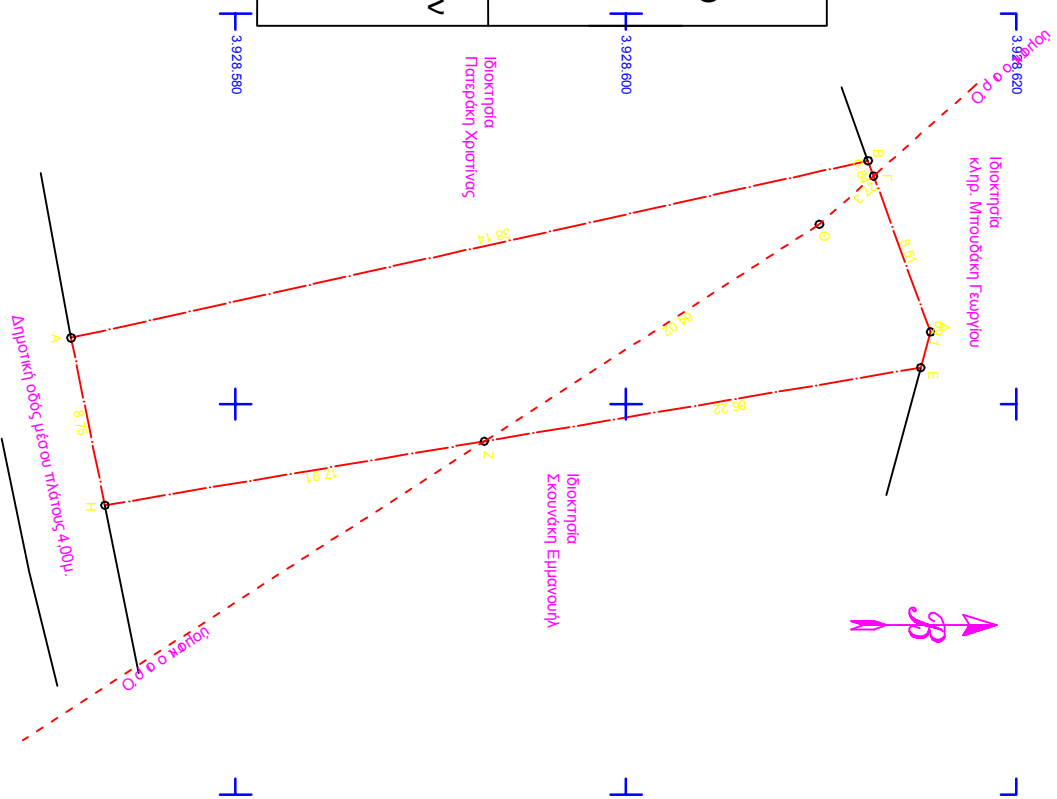

ΔΗΛΩΣΗ ΜΗΧΑΝΙΚΟΥ (N 651 / 77)

Δηλώνω σύμφωνα με το νόμο για το γεωτεχνικό με στοιχεία "Α-Β-Γ-Δ-Ε-Ζ-Η-4 119,29τ.μ., που βρίσκεται στη θέση "Ανάληψη" εν μέρει εντός του διωκτηρίου ή "Νοτιήγειο" και εν μέρει εκτός οικισμού, Τ.Κ. Δαστηριών Δ.Ε. Μυθληνής Δήμου Κρήτης, ότι είναι άγριο και οικοδομήσιμο κατά τριετήκλιση σύμφωνα με τις προεδρικές διατάξεις, β) το τμήμα με στοιχεία (Α-Β-Γ-Θ-Ζ-Η-Α) εμβαδού 306,10τ.μ., βρίσκεται εντός του οικισμού "Νοτιήγειο" Τ.Κ. Δαστηριών Δήμου Κισσάμου Π.Ε. Χανίων και (Γ-Δ-Ε-Ζ-Θ-Γ) εμβαδού 113,19τ.μ. βραχικτα εκτός οικισμού, γ) δεν εμπίπτει στις διατάξεις του νόμου 1337/83, περί εισφοράς σε γη και χρήση φυσικού αερίου, καθώς προϋφιστάμενη του 1923 ή πέλας, και ε) ατρέπει απόσπαση από τη θάλασσα μεγαλύτερη από 200μ. και μικρότερη από

Κισσός, Οκτώβριος 2014
Ο ΜΗΧΑΝΙΚΟΣ

ΕΜΒΑΔΟΝ ΓΕΩΤΕΜΑΧΙΟΥ: Ε.ΑΒΕΔΕΩΝ = 419,29 τ.μ.
ΕΜΒΑΔΟΝ ΤΟΥ ΤΜΗΜΑΤΟΣ ΕΝΤΟΣ ΟΙΚΙΣΜΟΥ: Ε.ΑΒΕΔΕΩΝ = 306,10τ.μ.
ΠΑΡΑΤΗΡΗΣΕΙΣ:

- Το δελτάγραμμα είναι ενσωματωμένο στο κρατικό σύστημα συντεταγμένων ΕΓΖΑ '87
- Οι διαστάσεις και το εμβαδόν υπολογισθησάντων αναλύθηκαν από τις συνθήκες των κορυφών
- Η εξέταση από το ΕΓΖΑ '87 πραγματοποιήθηκε με σύστημα GPS και κίνησης χαρτί του "Νοτιήγειο" με συντεταγμένες (X,Y,H) = (474280,209, 3998463,598, 82,453)

ΟΡΟΛΟΓΜΗΤΗ ΓΙΑ ΚΑΤΟΙΚΙΑ

ΟΡΟΛΟΓΜΗΤΗΣ ΕΝΤΟΣ ΟΡΩΝ ΟΙΚΙΣΜΟΥ ΕΩΣ 2000 ΚΑΤΟΙΚΩΝ
Π.Δ. 24/1/3.5-1985 (ΦΕΚ 181 Δ.), Π.Δ. 4/1-2011 (ΦΕΚ ΔΑΠ14-11-2011) & Ν.406/712 ΦΕΚ ΟΙΚΙΣΜΟΣ: ΝΟΤΗΓΕΙΑ (Α.Ν. 477/08-04-1987 - ΤΠΟΠ. 3845/30-07-1990)

ΑΡΤΙΟΤΗΤΑ:
ΚΑΝΟΝΑΣ ΣΥΝΕΚΤΙΚΟ = 500 τ.μ.
ΔΙΑΣΤΑΣΤΟ = 1.000 τ.μ.

ΠΑΡΕΚΚΛΙΣΗ: ΤΑ ΥΦΙΣΤΑΜΕΝΑ ΤΗΝ 3-5-85

1. ΕΛΑΧΙΣΤΟ ΠΡΟΣΩΙΝΟ:
- Για εμβαδόν γηπέδου έως 500 τ.μ. : 10 μ.
- Για εμβαδόν γηπέδου > 500 τ.μ. : 15 μ.

ΠΑΡΕΚΚΛΙΣΗ: ΤΑ ΥΦΙΣΤΑΜΕΝΑ ΤΗΝ 4-11-2011 ΚΑΙ ΤΑ ΕΝΤΟΣ ΠΑΡΑΔΟΣΙΑΚΩΝ ΟΙΚ.

2. ΜΕΡΙΣΤΟΠΡΟΣΩΙΝΟ ΚΑΛΥΨΗΣ ΕΠΙΤΕ ΔΟΥ & ΣΥΝΤΙ ΔΟΜΗΣΗΣ
α. Μέγιστο ποσοστό κάλυψης : 60%

β1. Μέγιστη Δύση για γήπεδο εμβαδού > 200 τ.μ. και < 700 τ.μ. : 240 τ.μ.
επιπλέον παρταί σήμας ομίλησης η/ν, εμβαδού 40τ.μ.
β2. Για γήπεδο εμβαδού = 1η > 700 τ.μ. : 400 τ.μ.