

ΕΜΒΑΔΟΜΕΤΡΗΣΗ ΓΗΠΕΔΟΥ			
Με τη βοήθεια των ορθογώνιων συνεταγμένων των κορυφών του			
ΣΗΜΕΙΟ	X	Y	ΜΗΚΟΣ
A	524155.38	3892886.92	
B	524150.45	3892889.44	25.06
Γ	524133.46	3892904.23	15.08
Δ	524135.48	3892919.08	14.99
Ε	524115.35	3893019.92	93.89
Ζ	524172.66	3893029.81	56.72
Η	524156.22	3892929.91	81.57
Α	524155.38	3892886.92	43.00

$E = 1/2 \sum (X_i + X_{i+1})(Y_i - Y_{i+1})$
 $E = 4142.34 \mu\text{m}^2$

ΔΗΛΩΣΗ ΜΗΧΑΝΙΚΟΥ (κ.651/77)
 Ο παρακάτω υπογράφων Αναγνωστής Νικόλαος Δηλωματογράφος Πολιτικός Μηχανικός, δηλώνω ότι το αγροτέμνιο που φέρνεται στο παρόν Τοπογραφικό Διάγραμμα, με στοιχεία (Α-Β-Γ-...-Ζ-Η-Α) και εμβαδό $E=4142,34 \mu\text{m}^2$ βρίσκεται εκτός οικισμού. ΈΚΑΔΟΤΗ στην Ήρση ΛΑΚΚΟΙ στην περ. ΣΚΑΛΩΤΗΣ αποτελεί δε τμήμα του τεμαχίου Γπ. αριθμ. 34 του αναδόμου ΈΚΑΔΟΤΗ ΣΦΑΚΙΩΝ του ΔΗΜΟΥ ΣΦΑΚΙΩΝ είναι εντός του δικτύου προστατευόμενων περιοχών NATURA 2000. Το παρόν αγροτέμνιο προέρχεται από καταγραφή μετρήσεων έγκαιρα είναι κατά παράκληση Ήρση και οικοδομώσα ΠΔ 24/5/85ΦΕΚ 270Δ/Δ/31/5/85 Ν3937/11 ΦΕΚ 60/31/3/11 σύμφωνα με τη διαδικασία πολεοδομική διατίθεται σύμφωνα με την προφύλαξη της 30-03-2011, δεν υφίσταται εισαγωγή σε γήρ και χρήση σύμφωνα με τον Ν.1337/83, απέχει 100 μ. από τη Ήρση, δεν συνορεύεται από παλιές χαρακτογραμμές της διεύθυνσης Δασών γαλάτων αποκλειστικά Ήρση αναδόμου. Το παρόν αγροτέμνιο αγοράστηκε από τους ιδιοκτήτες με την υπ.αριθμ. 695/18/11/2005 συμβολαιογραφική πράξη της συμβολαιογράφου Σφακίων ΠΑΡΑΣΚΕΤΗ ΚΑΤΟΤΑ. Από το αγροτέμνιο δεν διέρχεται δυνάμει άδραση? πωλήσεων Ήρση? στην Ήρση ΔΕΗ. Οι μετρήσεις Ήρση με δορυφορική γαλιλεϊκό σταθμό Topcon HiPer Pro Οι οδοί είναι ανοιχτές εξαρτημένες από το κρατικό τρίγωνο/ήρση? δίκτυο Τα Ήρση του αγροτέμνιου είναι και οι Ήρση ιδιοκτήτες υπεβλήθησαν από τον ιδιοκτήτη.

ΟΡΟΙ ΔΟΜΗΣΗΣ ΠΑ/24-5-85 ΦΕΚ-270/Δ/31-5-85 Ν.3937/11 ΦΕΚ 60/31-03-2011
 ΑΡΤΙΟΤΗΤΑ : 10000.00τμ(καθ'ανά) προ 30/3/2011 4000,00τμ(παρ'έλιση)
 ΚΑΛΥΨΗ 0.10 max ελάχιστη 200τμ.για κατοικία .
 ΣΤΗΝ ΕΛΕΥΘΕΡΗ ΔΟΜΗΣΗ: 0,20 max ελάχιστη 202,85τμ.για κατοικία
 Από 0 Ήρση 4000 max ελάχιστη 200τμ για κατοικία
 Από 4000 Ήρση 8000 max ελάχιστη 200τμ (εμβαδ. οικοπέδου-4000)*0.02
 ΣΥΝΟΛΟ ΔΟΜΗΣΗΣ=200,00+(42,34*0,02)=200,00+2,85=202,85τμ
 max Ήρση 7,50μ από Ήρση Ήρση διαμορφωμένο Ήρση.
 Προσθήκη Ήρση ελάχιστη 1,20. Ήρση από Ήρση.
 Ήρση από Ήρση: 15.00μ από τα Ήρση του οικοπέδου

Ο ΜΗΧΑΝΙΚΟΣ

ΔΗΛΩΣΗ ΙΔΙΟΚΤΗΤΗ
 Το αγροτέμνιο αποτελεί για το εν Ήρση αγροτέμνιο προς Ήρση, ιδιοκτήτη μου είναι απλά οδούς, τα δε Ήρση του αγροτέμνιου Ήρση παρούσα μου και με υπέδειξη μου Ο Δηρση



ΑΠΟΣΠΑΣΜΑ ΧΑΡΤΗ ΠΕΡΙΟΧΗΣ ΣΚΑΛΩΤΗΣ ΣΦΑΚΙΩΝ ΚΛΙΜΑΚΑ 1:5000

ΑΠΟΣΠΑΣΜΑ ΧΑΡΤΗ ΑΝΑΔΑΣΜΟΥ ΣΚΑΛΩΤΗΣ ΣΦΑΚΙΩΝ

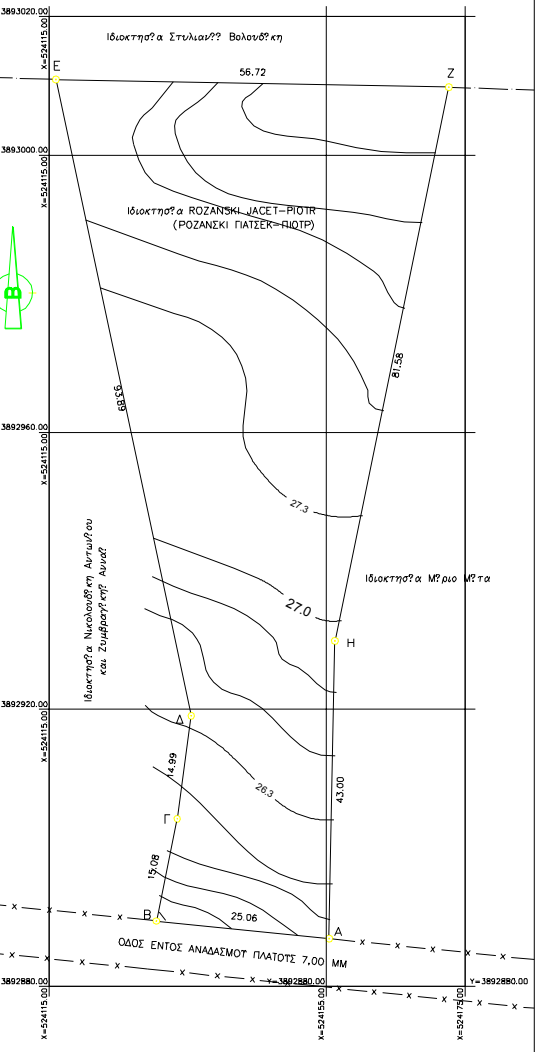
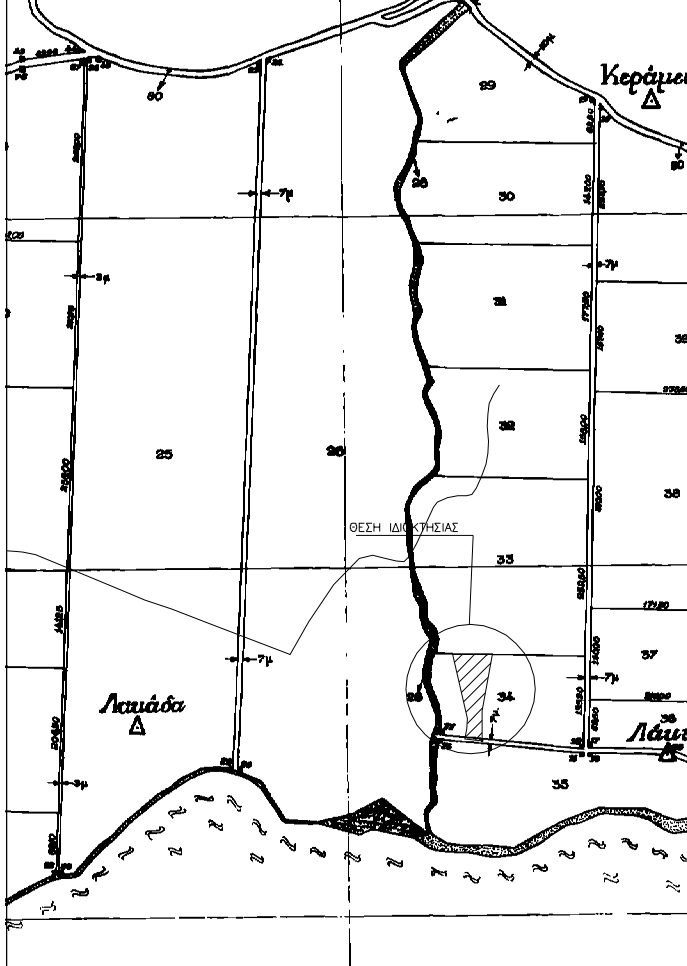

ΤΕΧΝΙΚΟ ΓΡΑΦΕΙΟ
ΝΙΚΟΣ ΑΝΑΓΝΩΣΤΟΠΟΥΛΟΣ
 ΚΑΡΑΣΚΑΚΗ 53, ΧΑΝΙΑ

ΝΑ

ΤΟΠΟΓΡΑΦΙΚΟ ΔΙΑΓΡΑΜΜΑ
 ΑΠΟΣΠΑΣΜΑ ΧΑΡΤΗ

ΙΔΙΟΚΤΗΤΗΣ: ROZANSKI JACET-PIOTR (ΡΟΖΑΝΣΚΙ ΓΙΑΤΣΕΚ-ΠΙΟΤΡ)

ΘΕΣΗ: ΛΑΚΚΟΙ κττημ περ ΣΚΑΛΩΤΗΣ Δημ Διαμ ΣΚΑΛΩΤΗΣ ΔΗΜΟΣ ΣΦΑΚΙΩΝ ΠΕ ΧΑΝΙΩΝ

ΜΕΛΕΤΗΤΗΣ: ΑΝΑΓΝΩΣΤΟΠΟΥΛΟΣ ΝΙΚΟΣ - ΠΟΛΙΤΙΚΟΣ ΜΗΧΑΝΙΚΟΣ

ΤΟΠΟΓΡΑΦΙΚΟ ΔΙΑΓΡΑΜΜΑ

ΚΛΙΜΑΚΑ: 1:500 ΝΟΕΜΒΡΙΟΣ 2012

T 1