

ΤΠΟΜΝΗΜΑ

1. Το υπό στοιχεία 1-2-3-4-5-6-7-8-9-10-11-12-1 ακίνητο ιδιοκτησίας Φραγκιοπούλη Εμμανουίλα βρίσκεται στην γήση "Κίτω Σελ-Σελαβοπότλια" εκτός ορίων οικισμής Σελαβοπότλια τμή δ.α. Παλαίου θύμου Κωστίου-Σελίνου

2. Εμβαδόν ακούτου
E = 2501.81 μ²

3. Οροι έμμεση?

- Π.Δ. 24-5-85 (ΦΕΚ 270Α 31-5-85)
- Ν.3212/2003 (ΦΕΚ 308Α 31-12-03)
- απόσταση 4000 τ.μ
- συντ. έμμεση 0.20
- συντ. κλίση 0.10
- μέτ. ύψος 7.50μ + 1.50μ για στήλη και 4.00μ για ισόγεια κτίσματα
- τράφοι 2
- μήκος αποστάσεως 15.00μ
- ηρώατο σε κοινή χρήση χήρο 25μ

4. Το παρην τοπογραφικό διάγραμμα συντήχθηκε σύμφωνα με τή διατήρησή του Ν.651/77 αρ.5

5. Από το ακίνητο δεν δόχονται πούλα υψή? τίση.

6. Τα έτρα υποδείχθηκαν από ταν ιδιοκτήτη.

7. Το έμβαδόν υπολόγίστηκε με ταν τήκο του Σουσα.

8. Το όστημα συντεταγμένων είναι το ΕΓΣΑ '87.

9. Το παρην ακίνητο εμβάκεται εκτός γήση προστασίας Natura 2000.

ΕΜΒΑΔΟΜΕΤΡΗΣΗ ΓΗΠΕΔΟΥ			
Με τή μέθοδο των ορίων των συντεταγμένων των σημείων του			
ΣΗΜΕΙΟ	X	Y	ΜΗΚΟΣ
1	484648.88	3806437.42	86.14
2	484650.83	3806435.36	20.92
3	484670.84	3806437.81	19.78
4	484670.84	3806428.78	26.00
5	484686.92	3806428.83	28.28
6	484686.94	3806429.77	7.88
7	484632.39	3806420.83	15.88
8	484643.18	3806411.80	26.44
9	484686.93	3806397.81	28.08
10	484682.24	3806384.30	14.81
11	484683.89	3806378.17	21.18
12	484678.83	3806368.14	21.18
1	484648.88	3806437.42	86.14

E=1/2 Σ(X_n + X_{n+1})(Y_n - Y_{n+1})
E = 2501.81 μ²

Επιμέτρησε	Ε. Κωστήκης
Ελέγξε	Ε. Κωστήκης
Υπογράφησε	Ε. Κωστήκης
Ημερομηνία	21 Μαΐου 2014

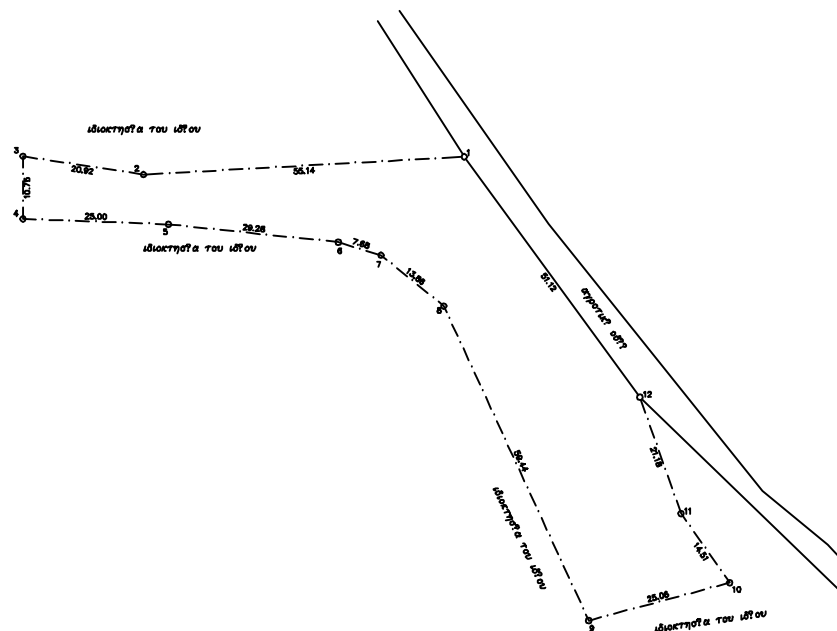
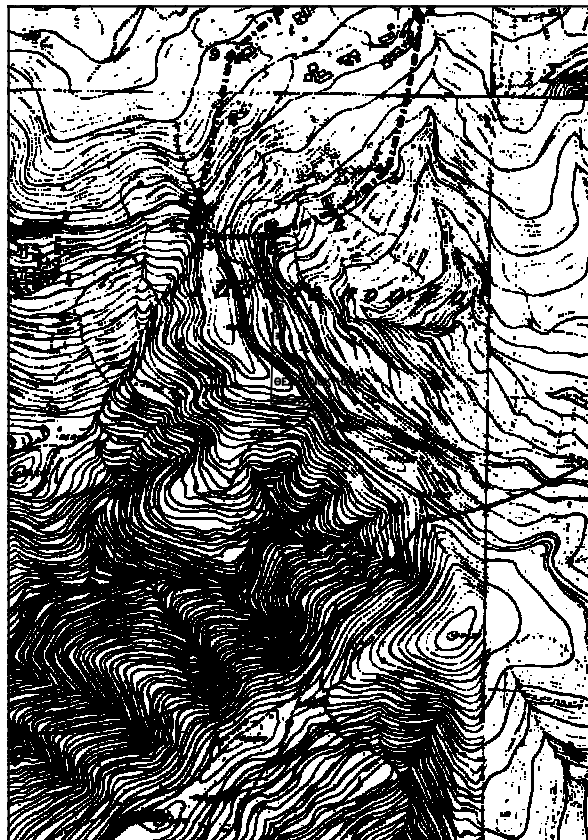

Τεχνικός
Γραφείο
Γ. Κωστήκης Χ. Κωστήκη
Διπλ. Πολιτικός Μηχανικός Α.Π.Θ.
21 Μαΐου 1941 -22- Ροζέτο Τηλ 2831021028

Εργοδότη : ΦΡΑΓΚΙΟΠΟΥΛΗ ΕΜΜΑΝΟΥΙΛΑ
Εργο : ΚΤΗΝΟΤΡΟΦΙΚΗ ΜΟΝΑΔΑ (Ελευτήρα εκτροφή?)
Θέση εργο : ΘΕΣΗ "ΚΑΤΩ ΣΕΛΑ-ΣΕΛΑΒΟΠΟΤΛΙΑ" ΕΚΤΟΣ ΟΡΙΩΝ ΟΙΚΙΣΜΟΥ ΣΕΛΑΒΟΠΟΤΛΙΑ Δ.Ε. ΠΕΛΕΚΑΝΟΥ ΔΗΜΟΥ ΚΑΝΤΑΝΟΥ-ΣΕΛΙΝΟΥ
Μελετητής : ΓΙΑΝΝΗΣ Χ. ΚΩΣΤΑΚΗΣ

Θύμα Σχεδίου ΤΟΠΟΓΡΑΦΙΚΟ ΔΙΑΓΡΑΜΜΑ	Κύμα : 1 : 500 Αρ. Σχεδίου : 1 Χρόνος : ΜΑΪΟΣ 2014
---------------------------------------	--

Blank space for additional information or notes.