

ΔΗΛΩΣΗ ΜΗΧΑΝΙΚΟΥ (651/77)

Το παραπάνω τεμάχιο που φαίνεται στο παρόν τοπογραφικό διάγραμμα βρίσκεται εντός των ορίων της περιμετρικής ζώνης του οικισμού "Ραβδούχα" και είναι άρτιο και οικοδομήσιμο κατά παρέκκλιση. (Αν προϋφίσταται του 1977) Απαιτείται έλεγχος Δασαρχείου.
 Δεν υπάγεται στις διατάξεις του νόμου 1337/83 περί εισφοράς σε γη και κρήμα, ούτε έχει υποχρέωση σε δήλωση ιδιοκτησίας.
 Βρίσκεται εκτός των επιτηρούμενων περιοχών και εκτός Νατούρα.
 Τα όρια τα υπέδειξε ο ιδιοκτήτης. Απέχει από τη θάλασσα πάνω από 80 μ.

Όροι δόμησης

Αρτιότητα οικοπέδων κατά παρέκκλιση (προϋφιστάμενα 1977) E= 2000 τμ.
 Μέγιστη επιτρεπόμενη δόμηση 200 τμ.
 Ποσοστό κάλυψης 10% - Μέγιστο ύψος 7,50 μ. - Πλάγιες αποστάσεις 5 μ.

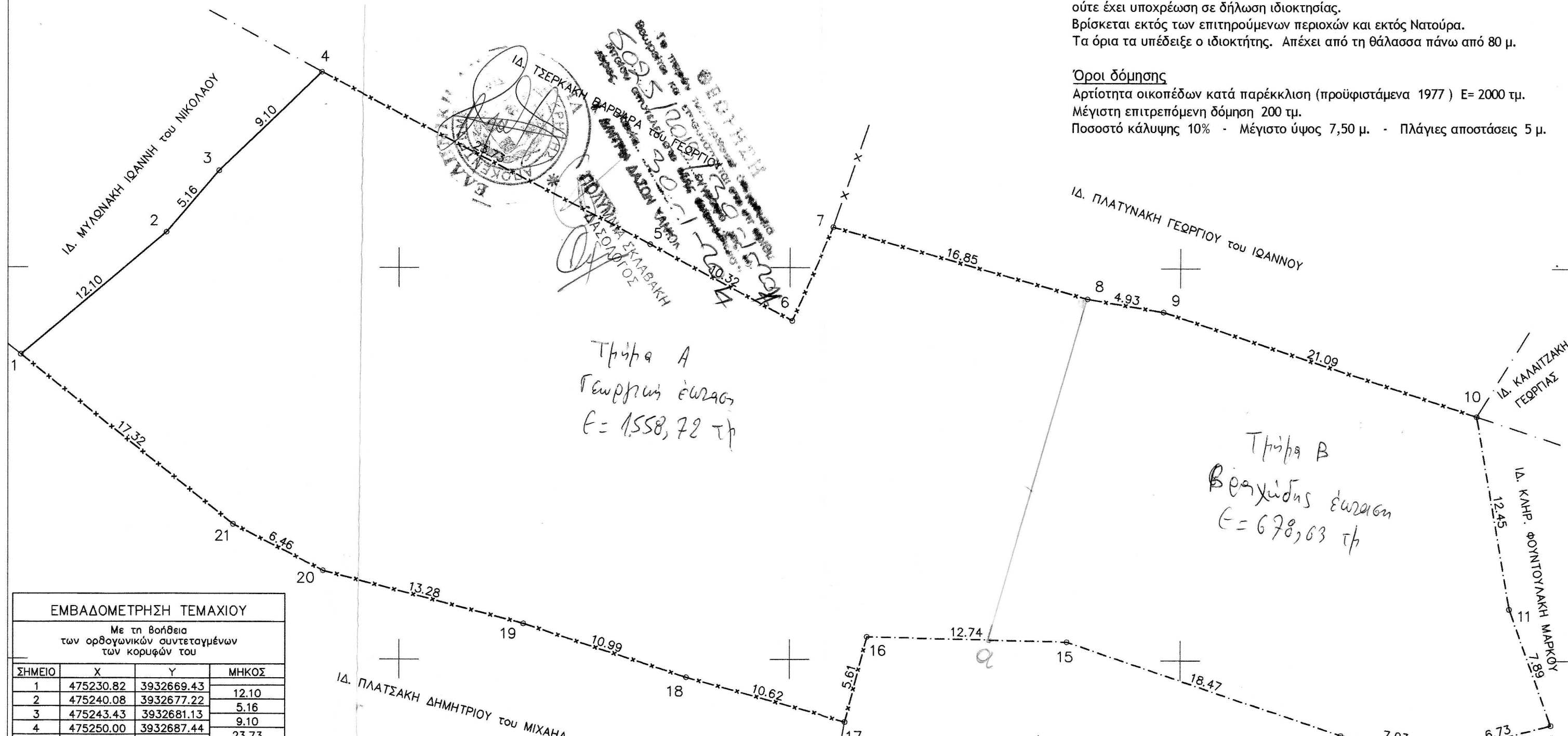
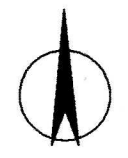

ΕΜΒΑΔΟΜΕΤΡΗΣΗ ΤΕΜΑΧΙΟΥ

Με τη βοήθεια των ορθογωνικών συντεταγμένων των κορυφών του

ΣΗΜΕΙΟ	X	Y	ΜΗΚΟΣ
1	475230.82	3932669.43	12.10
2	475240.08	3932677.22	5.16
3	475243.43	3932681.13	9.10
4	475250.00	3932687.44	23.73
5	475271.05	3932676.46	10.32
6	475280.14	3932671.60	6.54
7	475282.83	3932677.55	16.85
8	475299.05	3932673.02	4.93
9	475303.91	3932672.20	21.09
10	475323.93	3932665.57	12.45
11	475326.04	3932653.31	7.89
12	475328.71	3932645.89	6.73
13	475322.19	3932644.22	7.03
14	475315.23	3932645.22	18.47
15	475297.75	3932651.17	12.74
16	475285.01	3932651.47	5.61
17	475283.61	3932646.04	10.62
18	475273.37	3932648.85	10.99
19	475262.93	3932652.28	13.28
20	475250.09	3932655.65	6.46
21	475244.34	3932658.59	17.32
1	475230.82	3932669.43	

$E=1/2 \sum (X_i + X_{i+1})(\psi_i - \psi_{i+1})$

Handwritten signatures and stamps at the bottom right of the page, including a circular official seal.

Το παραπάνω τεμάχιο που φαίνεται στο παρόν τοπογραφικό διάγραμμα βρίσκεται εντός των ορίων της περιμετρικής ζώνης του οικισμού "Ραβδούχα" και είναι άρτιο και οικοδομήσιμο κατά παρέκκλιση. (Αν προϋφίσταται του 1977) Απαιτείται έλεγχος Δασαρχείου.
Δεν υπάγεται στις διατάξεις του νόμου 1337/83 περί εισφοράς σε γη και χρήμα, ούτε έχει υποχρέωση σε δήλωση ιδιοκτησίας.
Βρίσκεται εκτός των επιτηρούμενων περιοχών και εκτός Νατούρα.
Τα όρια τα υπέδειξε ο ιδιοκτήτης. Απέχει από τη θάλασσα πάνω από 80 μ.

Όροι δόμησης
Αρτίτητα οικοπέδων κατά παρέκκλιση (προϋφιστάμενα 1977) E= 2000 τμ.
Μέγιστη επιτρεπόμενη δόμηση 200 τμ.
Ποσοστό κάλυψης 10% - Μέγιστο ύψος 7,50 μ. - Πλάγιες αποστάσεις 5 μ.

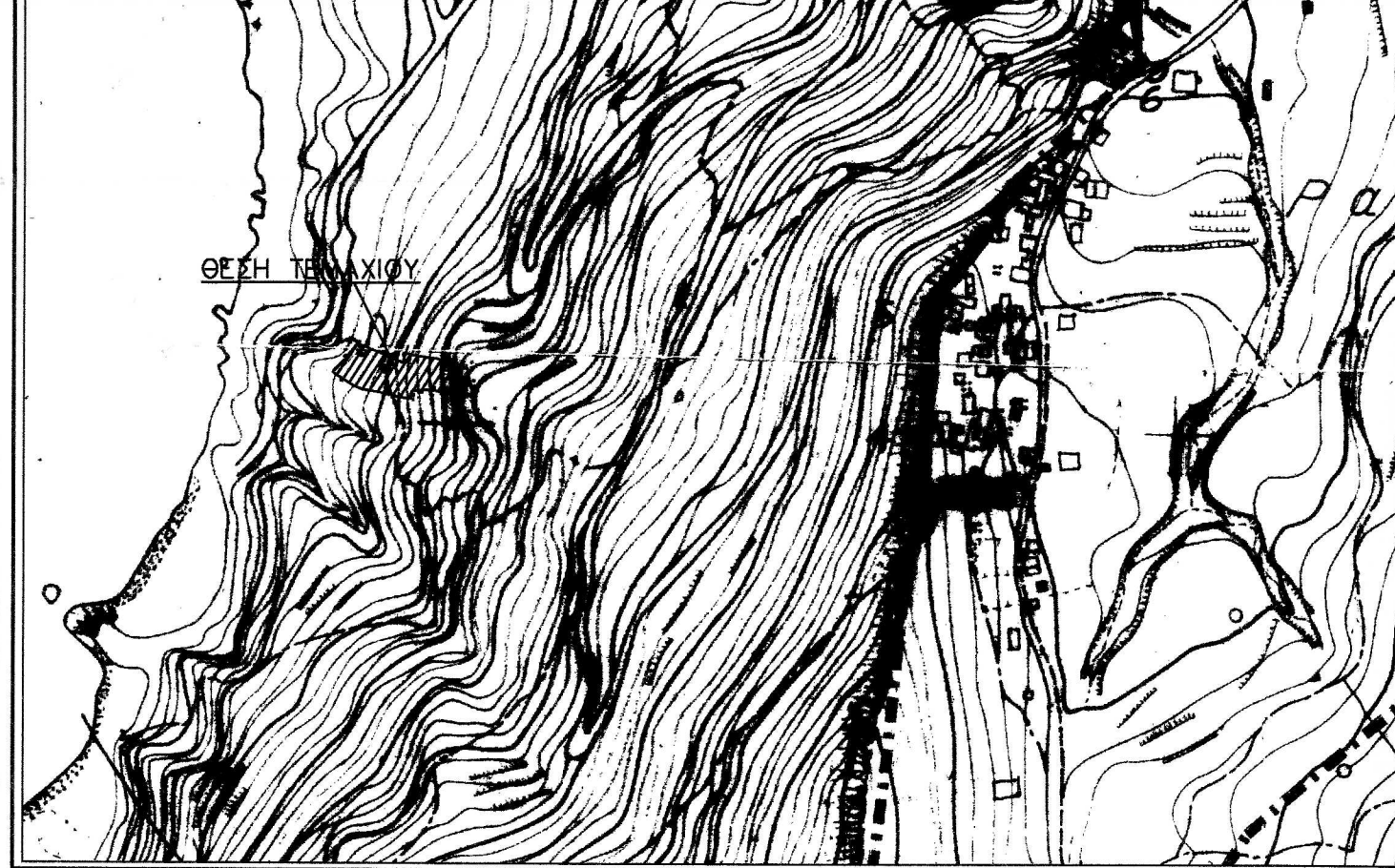
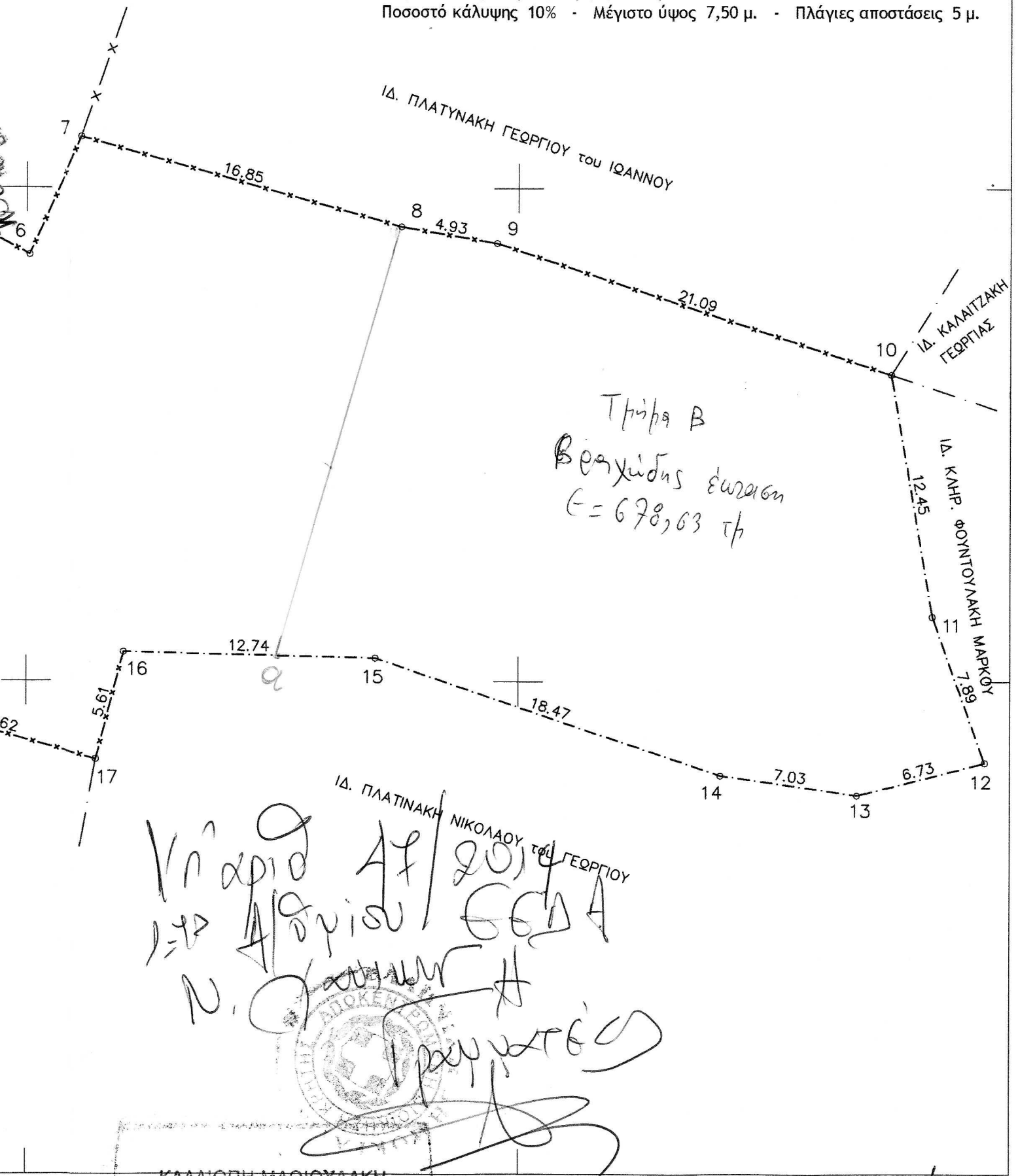

ΤΕΧΝΙΚΟ ΓΡΑΦΕΙΟ ΜΕΛΕΤΩΝ
Στέλιος Μπενιουδάκης Τοπογράφος Μηχανικός Α.Π.Θ.
Έβανς 23 - Χανιά - τηλ. 2821020341

ΕΡΓΟΔΟΤΗΣ	ΚΑΡΑΝΤΩΝΑΚΗ - ΜΟΤΑΚΗ ΑΝΔΡΟΝΙΚΗ		
ΕΡΓΟ	ΑΠΟΤΥΠΩΣΗ ΤΕΜΑΧΙΟΥ		
ΘΕΣΗ ΕΡΓΟΥ	" ΑΛΕΥΡΑΣ " ΡΑΒΔΟΥΧΑΣ - ΔΗΜΟΣ ΠΛΑΤΑΝΙΑ		
ΘΕΜΑ ΣΧΕΔΙΟΥ	ΤΟΠΟΓΡΑΦΙΚΟ ΔΙΑΓΡΑΜΜΑ		
ΑΡ. ΣΧΕΔΙΟΥ		ΚΛΙΜΑΚΑ	1:250

ΣΦΡΑΓΙΔΑ - ΥΠΟΓΡΑΦΗ