



Εργε ΕΙΕΒΡΟΣ
 Βόλος 17-12-2014
 Η Δασολογός
 Π.Β. ΑΡΥΡΗ

Ιδιοκτ.
 Ευστ. ΧΑΛΑΣΤΑΡΑ

ΑΓΡΟΤ. ΑΡΟΜΟΣ
 Ι 7.64
 Κ 99.706

ΣΥΝΤΕΤΑΓΜΕΝΕΣ ΚΟΡΥΦΩΝ		
ΣΗΜΕΙΑ	X	Y
A	427153.436	4348059.993
B	427131.693	4348099.767
T	427099.464	4348092.621
Δ	427091.903	4348090.941
E	427090.787	4348120.565
Z	427127.694	4348139.396
H	427151.131	4348154.018
Θ	427171.318	4348169.913
I	427181.856	4348173.910
K	427189.250	4348171.997
Λ	427182.732	4348143.812
M	427173.219	4348121.994
N	427149.169	4348098.940
Ε	427172.626	4348071.294

ΣΥΝΟΛ. ΕΜΒΑΔΟΝ : 4734.05 μ2

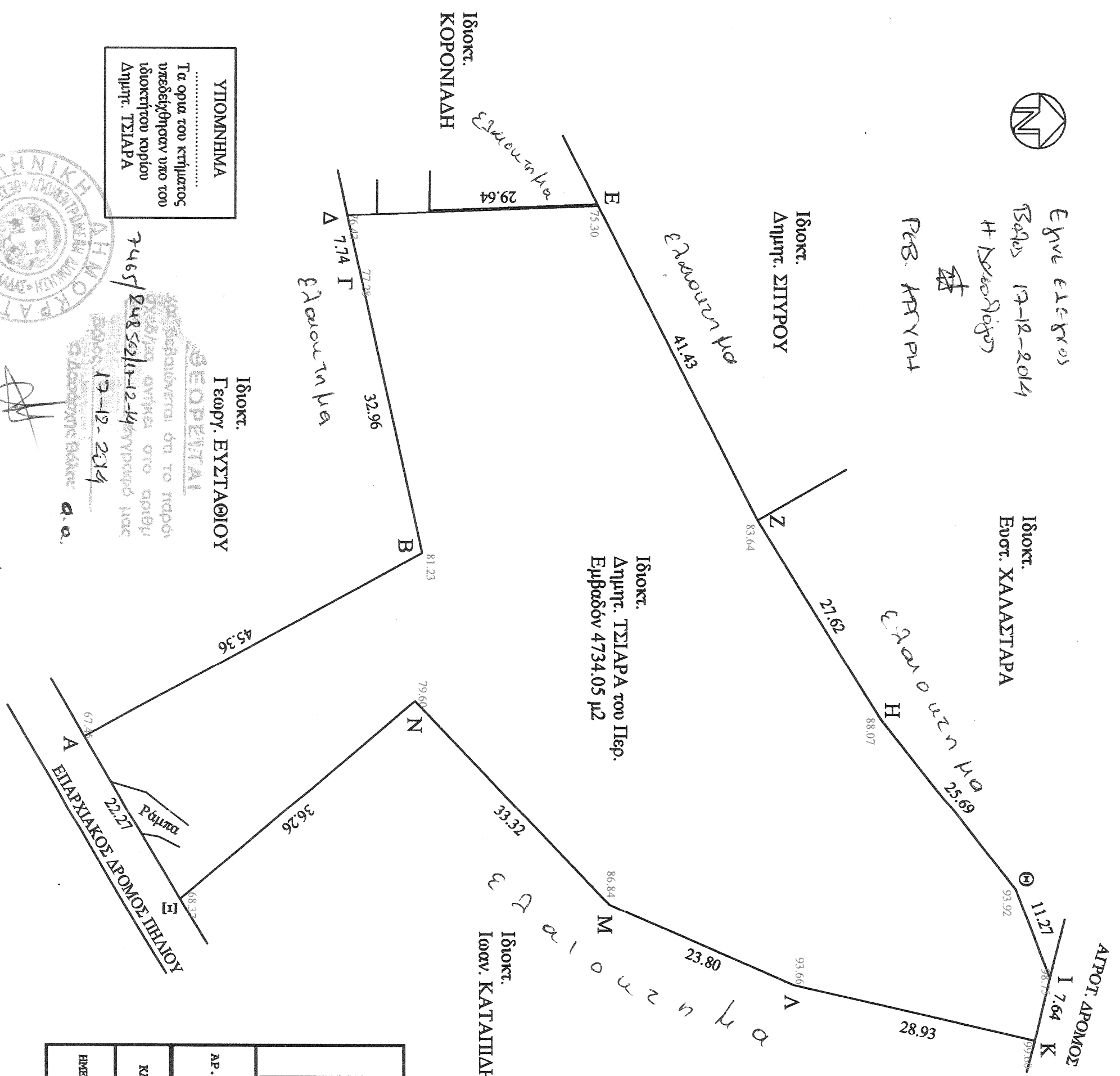

ΥΠΟΜΝΗΜΑ
 Τα οριζ. του κτηματορ.
 υναδείχθησαν υπό του
 ιδιοκτήτου κυρίου
 Δημητ. ΤΣΙΑΡΑ

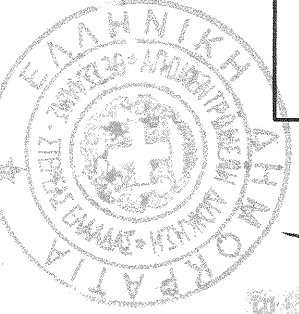

Γεωργ. ΕΥΣΤΑΘΙΟΥ
 Δασολογός Βόλου
 17-12-2014
 Τα οριζ. υναδείχθησαν υπό του ιδιοκτήτου κυρίου Δημητ. ΤΣΙΑΡΑ

ΓΕΩΔΩΡΟΥ ΑΘΗΝΑ
 Τοπογράφος Μηχανικός Τ.Ε.
 ΑΜ/ΕΡΕΤΗΜ : 49742
 Α.Φ.Μ 107879130 - Α.Ο.Υ. Ν. Ιωνίας Βόλου
 κιν: (+30) 698438353
 e-mail: athina@geodwrou@gmail.com

ΑΡ. ΣΧΕΔΙΟΥ	Τ1	
ΚΑΙΜΑΚΑ	1 : 500	
ΗΜΕΡΟΜΗΝΙΑ	21/07/2014	

ΑΘΗΝΑ ΓΕΩΔΩΡΟΥ
 ΤΟΠΟΓΡΑΦΟΣ ΜΗΧΑΝΙΚΟΣ Τ.Ε.
 ΠΤΥΧΙΟΧΟΟΣ Τ.Ε.Ι. ΑΘΗΝΩΝ
 ΠΕΡΙΦΕΡΕΙΑΚΟΣ ΣΧΙΑΘΟΥ
 ΤΗΛ.: 6427021323 - ΚΙΝ: 6984383839
 Α.Φ.Μ. 107879130 - Δ.Ο.Υ. Ν. ΙΩΝΙΑΣ ΒΟΛΟΥ