

ΠΙΝΑΚΑΣ ΣΥΝΤΕΤΑΓΜΕΝΩΝ
ΕΓΣΑ '87

ΣΗΜΕΙΟ	X	Y
1	315803.91	4237544.03
2	315795.33	4237549.59
3	315781.08	4237556.48
4	315776.02	4237556.27
5	315770.93	4237552.12
6	315766.78	4237544.99
7	315762.99	4237533.29
8	315760.53	4237515.13
9	315759.55	4237501.95
10	315761.68	4237490.31
11	315763.43	4237480.71
12	315779.03	4237474.90
13	315789.14	4237473.66
14	315792.90	4237476.19
15	315815.49	4237482.56
16	315817.86	4237485.10
17	315830.38	4237506.67
18	315827.21	4237513.57
19	315819.83	4237522.51
20	315812.37	4237529.99
21	315811.98	4237536.58
22	315810.56	4237541.68
ΣΤ1	315797.28	4237504.69

- ΕΜΒΑΔΑ**
α) ΕΜΒΑΔΟΝ ΑΓΡΟΤΕΜΑΧΙΟΥ (1,2,3,.....,22,1), Ε=4140.45μ²
β) ΕΜΒΑΔΟΝ ΣΤΑΒΛΙΚΗΣ ΕΓΚΑΤΑΣΤΑΣΗΣ, Ε=41.85μ²
- ΟΡΟΙ ΔΟΜΗΣΗΣ**
ΟΡΟΙ ΔΟΜΗΣΗΣ ΕΚΤΟΣ ΣΧΕΔΙΟΥ
Π.Δ. 24/31-05-1985, (ΦΕΚ 270Δ')
ΕΜΒΑΔΟΝ ΓΗΠΕΔΟΥ 4000μ²
ΠΡΟΣΩΠΟ 25μ ΣΕ ΚΟΙΝΟΧΡΗΣΤΟ ΔΡΟΜΟ (ΜΕΤΑ ΤΗΣ 31-12-2003)
ΚΑΛΥΨΗ 10%
ΔΟΜΗΣΗ = 200+(Ε-4000)Χ0.02 ΓΙΑ 4000<Ε<8000 (ΧΡΗΣΗ ΚΑΤΟΙΚΙΑ)
ΥΨΟΣ Η=7.50+1.20 ΣΤΕΓΗ
- ΔΗΛΩΣΗ ΙΔΙΟΚΤΗΤΗ**
ΤΑ ΟΡΙΑ ΤΟΥ ΟΙΚΟΠΕΔΟΥ ΥΠΟΔΙΧΘΗΚΑΝ ΑΠΟ ΤΟΝ ΙΔΙΟΚΤΗΤΗ ΚΑΙ ΕΙΝΑΙ ΟΡΘΑ ΥΛΟΠΟΙΗΜΕΝΑ Ο ΔΗΛΩΝ
- ΥΠΕΥΘΗΝΗ ΔΗΛΩΣΗ ΜΗΧΑΝΙΚΟΥ Ν651/77**
Ο ΚΑΤΩΦΙ ΥΠΟΓΡΑΜΜΕΝΟΣ ΜΗΧΑΝΙΚΟΣ ΔΗΛΩΝΩ ΟΤΙ ΤΟ ΑΓΡΟΤΕΜΑΧΙΟ ΜΕ ΣΤΟΙΧΕΙΑ (1,2,3,.....,22,1), Ε=4140.45μ² ΕΥΡΗΣΚΕΤΑΙ ΣΤΗΝ ΘΕΣΗ "ΚΟΛΙΕΙΚΑ"-Τ.Κ.ΠΙΤΤΣΑΣ-Δ.ΠΑΤΡΕΩΝ ΕΚΤΟΣ ΟΙΚΙΣΜΟΥ-ΕΚΤΟΣ ΖΩΝΗΣ-ΕΚΤΟΣ Γ.Π.Σ.-ΕΚΤΟΣ Σ.Ο.Ε ΚΑΙ ΕΙΝΑΙ ΑΡΤΙΟ ΚΑΙ ΟΙΚΟΔΟΜΗΣΙΜΟ ΚΑΤΑ ΠΑΡΕΚΚΛΙΣΗ ΣΥΜΦΩΝΑ ΜΕ ΤΙΣ ΙΣΧΥΟΥΣΕΣ ΠΟΛΕΟΔΟΜΙΚΕΣ ΔΙΑΤΑΞΕΙΣ. Ο ΜΗΧΑΝΙΚΟΣ

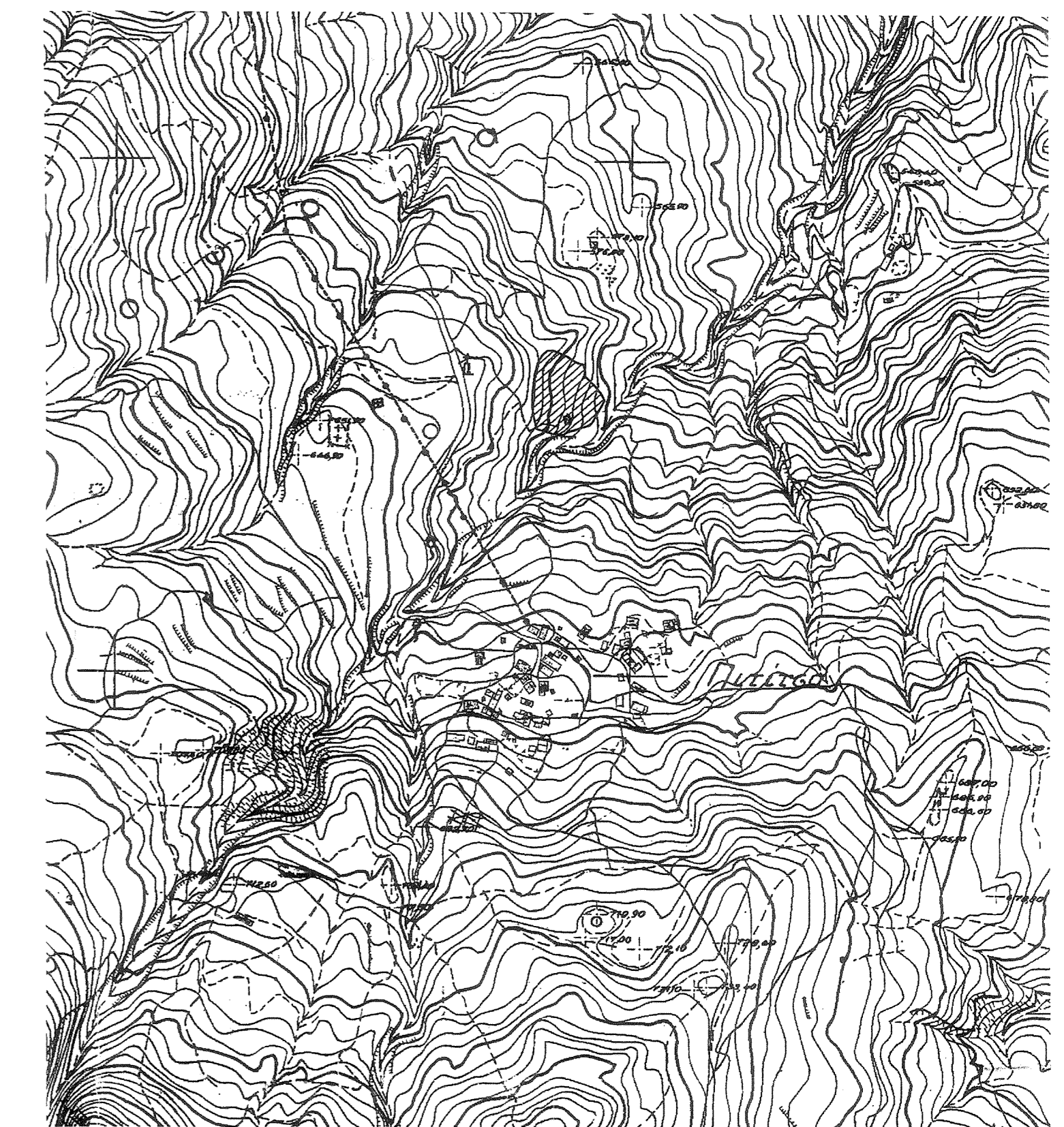

ΤΕΧΝΙΚΟ ΓΡΑΦΕΙΟ

ΚΑΝΤΖΑΡΗΣ ΙΩΑΝ. ΑΘΑΝΑΣΙΟΣ
ΔΙΠΛ.ΠΟΛΙΤΙΚΟΣ ΜΗΧΑΝΙΚΟΣ

1.ΒΛΑΧΟΥ 1 - ΤΗΛ.2610329588

ΕΡΓΟΔΟΤΗΣ ΚΑΝΤΖΑΡΗΣ ΑΘΑΝΑΣΙΟΣ

ΕΡΓΟ ΑΠΟΤΥΠΩΣΗ ΑΓΡΟΤΕΜΑΧΙΟΥ

ΘΕΣΗ "ΚΟΛΙΕΙΚΑ"-Τ.Κ.ΠΙΤΤΣΑΣ-Δ.ΠΑΤΡΕΩΝ

ΜΕΛΕΤΗΤΗΣ ΚΑΝΤΖΑΡΗΣ ΑΘΑΝΑΣΙΟΣ ΠΟΛ. ΜΗΧ.

Θ Ε Μ Α	ΑΡ. ΣΧΕΔΙΟΥ
ΤΟΠΟΓΡΑΦΙΚΟ ΔΙΑΓΡΑΜΜΑ	A1

ΚΛΙΜΑΚΑ 1/200

ΧΡΟΝΟΣ ΜΕΛΕΤΗΣ ΦΕΒΡΟΥΑΡΙΟΣ 2013

ΥΠΟΓΡΑΦΗ ΣΦΡΑΓΙΔΑ

ΚΑΝΤΖΑΡΗΣ ΙΩΑΝ. ΑΘΑΝΑΣΙΟΣ
ΔΙΠΛΩΜ. ΠΟΛΙΤΙΚΟΣ ΜΗΧΑΝΙΚΟΣ
ΠΟΛΥΤΕΧΝΙΚΟ ΣΧΟΛΗ ΤΕΧΝ. ΠΑΤΡΩΝ
ΜΕΛΟΣ Τ.Ε.Ε. ΑΡΙΘΜΟΣ ΜΕΤΡΟΥ 50584
1. ΒΛΑΧΟΥ 1 - ΠΑΤΡΑ - ΤΗΛ. 2610.329.588
Α.Φ.Μ. 028458652 - Δ.Ο.Υ. Β' ΠΑΤΡΩΝ

ΣΦΡΑΓΙΔΑ

ΘΕΩΡΗΘΗΚΕ
Σύμφωνα με το αρ.165852/13766
Εγκριση της του κλάδου
αναφορικά με το
αναφερόμενο μέρος.
Πάτρα 22/12/2013
Ο Δασολόγος
ΣΤΑΥΡΟΣ ΒΑΡΒΑΤΣΟΥΛΗΣ