

ΑΠΟΣΠΑΣΜΑ ΑΠΟ ΧΑΡΤΗ ΓΥΣ ΦΥΛΛΟ 3272.4
ΚΛ: 1/5.000
ΘΕΣΗ ΓΗΠΕΔΟΥ

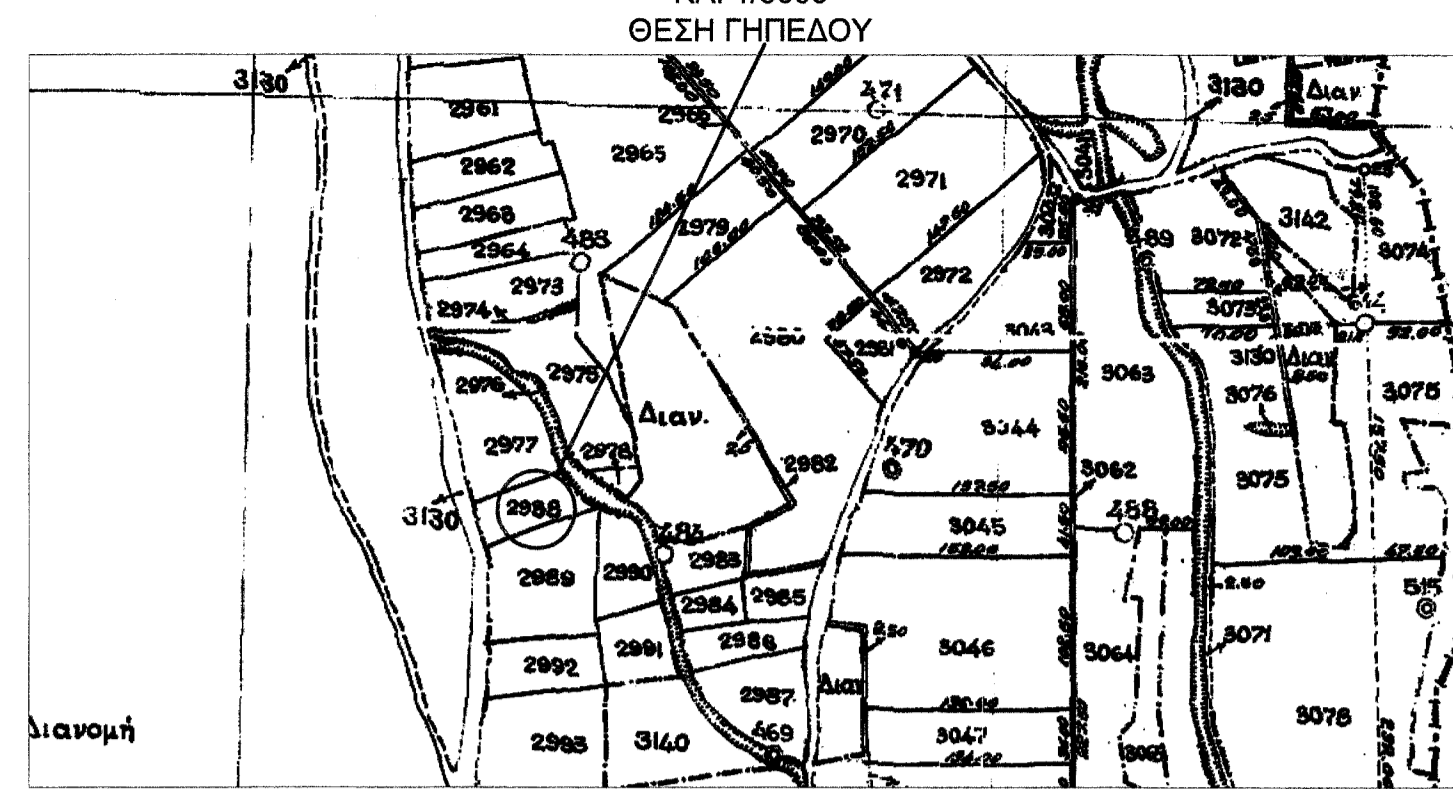

ΑΠΟΣΠΑΣΜΑ ΑΠΟ ΧΑΡΤΗ ΓΥΣ ΦΥΛΛΟ ΒΕΥΗ
ΚΛ: 1/50.000
ΘΕΣΗ ΓΗΠΕΔΟΥ

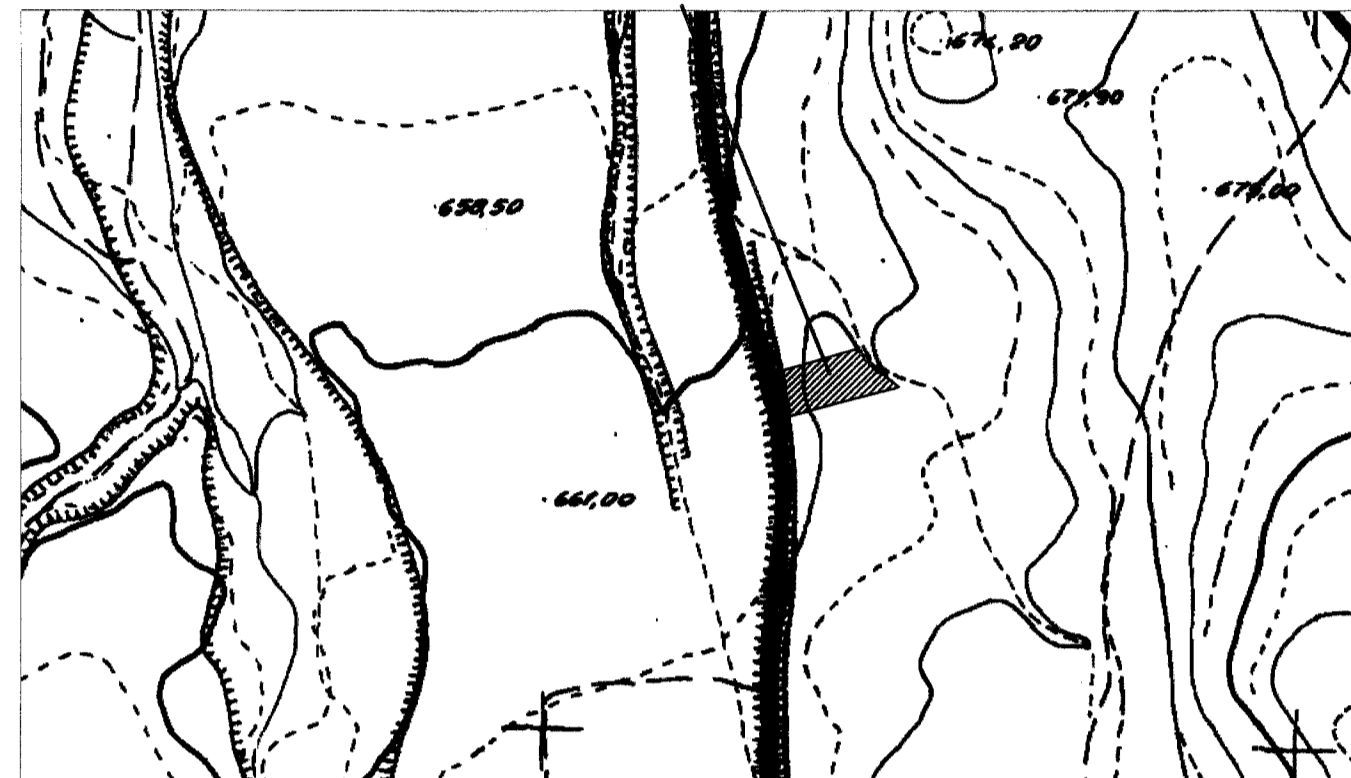
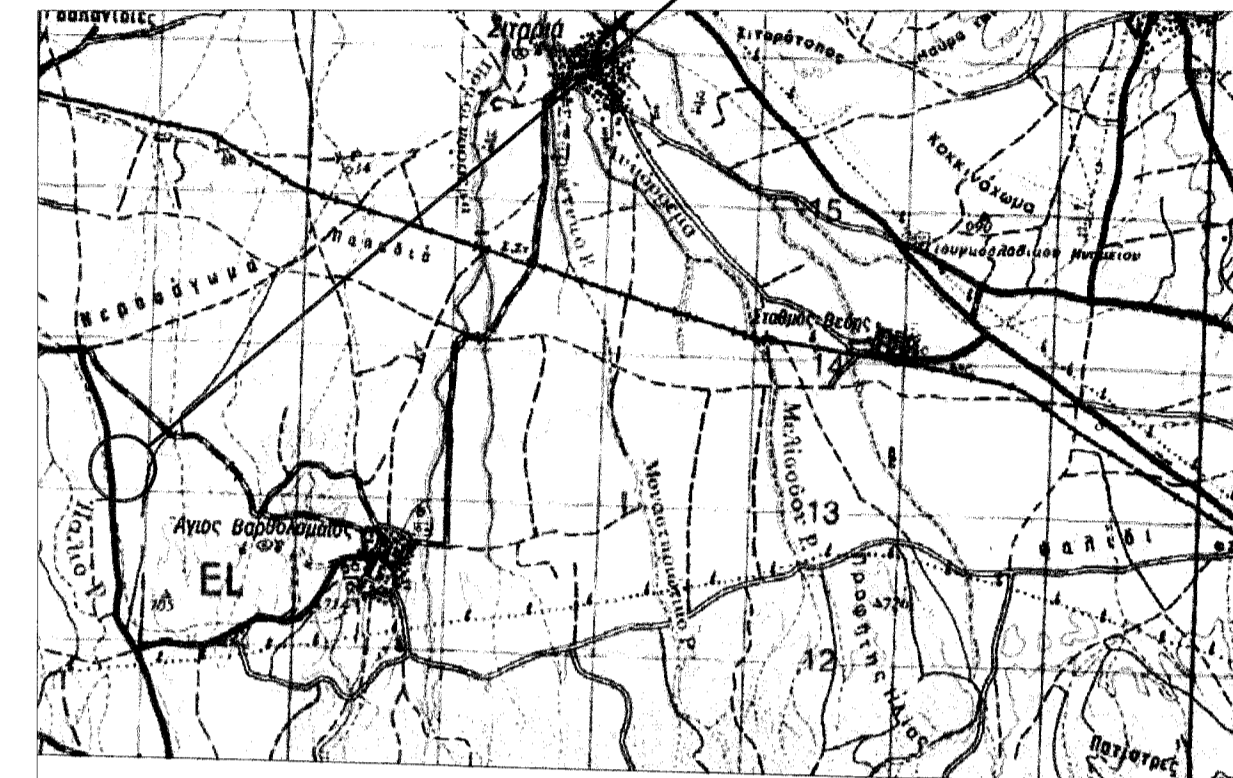

ΣΥΝΤΕΤΑΓΜΕΝΕΣ ΚΟΡΥΦΩΝ ΓΗΠΕΔΟΥ ΣΤΟ ΣΥΣΤΗΜΑ ΣΥΝΤΕΤΑΓΜΕΝΩΝ ΕΓΣΑ '87 ΚΑΙ ΜΗΚΗ ΠΛΕΥΡΩΝ			
	X	Y	ΜΗΚΗ (m)
A1	289336.4575	4515529.0136	-
A2	289389.8475	4515544.2851	55.53
A3	289404.2010	4515528.5092	21.33
A4	289417.8283	4515519.0746	16.57
A5	289343.5366	4515499.7834	76.76
A1	289336.4575	4515529.0136	30.08

ΕΜΒΑΔΟΝ=2001τ.μ.

Το εμβαδόν υπολογίστηκε βάσει του τύπου:

$$ZE = \sum_{i=1}^n (x_i + x_{i+1})(y_i - y_{i+1})$$

Υποσημείωση: Το πλήθος των δεκαδικών ψηφίων δεν υποδηλώνει την ακριβεία τους, αλλά δίνεται ώστε να ελαχιστοποιηθεί τυχόν σφάλμα στρογγύλευσης στον υπολογισμό του εμβαδού

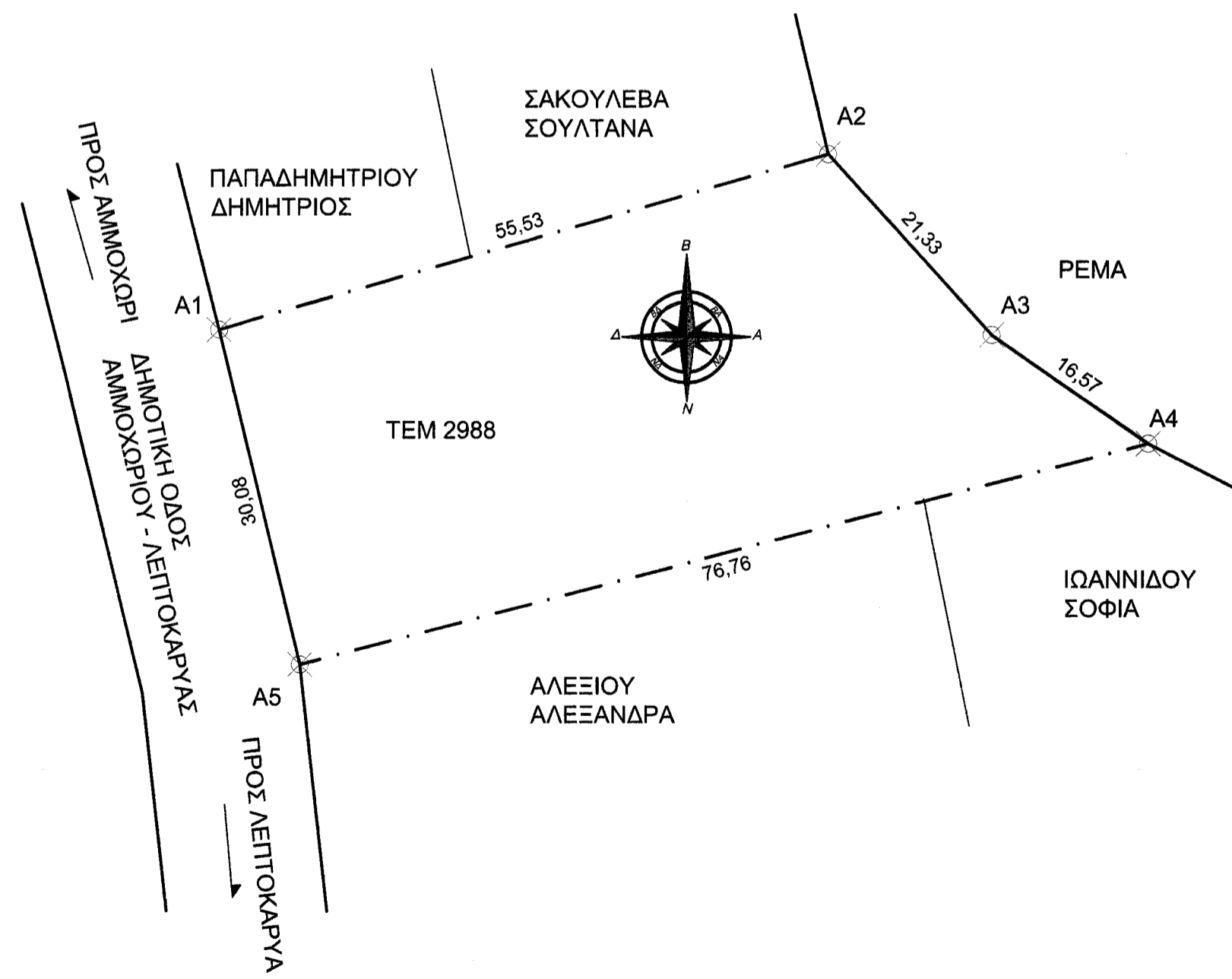

ΥΠΟΜΝΗΜΑ:

Οι συντεταγμένες που αναφέρονται στο Τοπογραφικό Διάγραμμα είναι στο Ελληνικό Γεωδαιτικό Σύστημα Αναφοράς 1987 (Ε.Γ.Σ.Α. '87).

Η εξάρτηση από το Ε.Γ.Σ.Α. '87 πραγματοποιήθηκε με παρατηρήσεις που διεξήχθησαν την 31/10/2014 και στο χρονικό διάστημα από 15.10 έως 16.30 κάνοντας χρήση του ιδιωτικού δικτύου της εταιρίας civilshop με συντεταγμένες Ε.Γ.Σ.Α. '87 (X, Y, H) = (281505.542, 4518641.144, 689.141) .

Τα αρχεία που παρήχθησαν από τις μετρήσεις είναι RAW5 και txt. Για τις μετρήσεις χρησιμοποιήθηκε GNSS δέκτης STONEX S9 II με Serial Number 10862169 με καταγραφή συχνοτήτων GPS L1/L2/L2c/L5 GLONASS L1/L2.

ΔΗΛΩΣΗ ΜΗΧΑΝΙΚΟΥ Ν.651/77

Ο παρακάτω υπογράφων κληρονόμος του ΒΑΣΙΛΕΙΑΔΗ ΔΗΜΗΤΡΙΟΥ, Πολιτικός Μηχανικός, δηλώνω ότι το γήπεδο με στοιχεία (Α1, Α2, ..., Α5) εμβαδού 2001 τ.μ. που βρίσκεται στην κτηματική περιοχή Τ.Κ. ΑΜΜΟΧΩΡΙΟΥ του Δήμου Φλώρινας μετρήθηκε από εμένα, και έχει τις σημειωμένες στο τοπογραφικό διάγραμμα διαστάσεις, σχήμα, θέση και εμβαδόν. Το γήπεδο είναι μη άρτιο και μη οικοδομήσιμο κατά κανόνα βάσει των ισχυουσών πολεοδομικών διατάξεων Π.Δ.24/31-5-85 (Φ.Ε.Κ. 270 Δ') όπως αυτό τροποποιήθηκε.

Ο ΜΗΧΑΝΙΚΟΣ

ΔΗΛΩΣΗ ΥΠΟΠΟΙΗΣΗΣ ΟΡΙΩΝ

Οι παρακάτω υπογράφωντες, κληρονόμοι του ΒΑΣΙΛΕΙΑΔΗ ΔΗΜΗΤΡΙΟΥ φερόμενοι ιδιοκτήτες του γηπέδου με στοιχεία (Α1, Α2, ..., Α5) που βρίσκεται στην κτηματική περιοχή Τ.Κ. ΑΜΜΟΧΩΡΙΟΥ του Δήμου Φλώρινας δηλώνουμε ότι υποδείξαμε και υλοποιήσαμε τα ορθά όρια του γηπέδου στο μηχανικό.

οι ΔΗΛΩΝΤΕΣ
ΒΑΣΙΛΕΙΑΔΗΣ ΧΡΗΣΤΟΣ
ΒΑΣΙΛΕΙΑΔΗΣ ΛΑΖΑΡΟΣ
ΛΑΖΕΝΚΑ ΖΩΗ

Ο ενεργήσας την υπεύθυνη
ΓΛΟΥΦΤΗ ΣΟΦΙΑ
ΠΕΡΙΒΑΛΛΟΝΤΟΛΟΓΟΣ - ΒΑΣΙΛΟΠΟΥΣ

Τεχνικό Γραφείο		
ΚΩΝΣΤΑΝΤΙΝΙΔΗΣ ΔΗΜΗΤΡΙΟΣ		
φλόρινα	Καλλέργη 22 τηλ. 23850 29410 κιν. 6942051426	
<u>ΕΡΓΟΔΟΤΗΣ</u>		
ΚΛΗΡΟΝΟΜΟΙ ΒΑΣΙΛΕΙΑΔΗ ΔΗΜΗΤΡΙΟΥ ΒΑΣΙΛΕΙΑΔΗΣ ΧΡΗΣΤΟΣ ΒΑΣΙΛΕΙΑΔΗΣ ΛΑΖΑΡΟΣ ΛΑΖΕΝΚΑ ΖΩΗ		
<u>ΕΡΓΟ</u>		
ΑΠΟΤΥΠΩΣΗ - ΕΜΒΑΔΟΜΕΤΡΗΣΗ ΓΗΠΕΔΟΥ		
<u>ΘΕΣΗ</u>		
ΚΤΗΜΑΤΙΚΗ ΠΕΡΙΟΧΗ Τ.Κ. ΑΜΜΟΧΩΡΙΟΥ, ΔΗΜΟΣ ΦΛΩΡΙΝΑΣ, Π.Ε. ΦΛΩΡΙΝΑΣ		
ΘΕΜΑ ΣΧΕΔΙΟΥ	ΑΡΙΘΜΟΣ ΣΧΕΔΙΟΥ	T1
ΤΟΠΟΓΡΑΦΙΚΟ ΔΙΑΓΡΑΜΜΑ		ΚΛΙΜΑΚΑ 1:500
ΧΡΟΝΟΣ ΜΕΛΕΤΗΣ :		
ΥΠΟΓΡΑΦΗ	ΘΕΩΡΗΣΗ	
<p>ΚΩΝΣΤΑΝΤΙΝΙΔΗΣ ΑΧΙΛΗΣ ΔΗΜΗΤΡΙΟΣ ΠΟΛΙΤΙΚΟΣ ΜΗΧΑΝΙΚΟΣ Δ.Π.Θ. ΜΕΛΟΣ Τ.Ε.Ε. ΑΡΙΘ. ΜΗΤΡΩΟΥ 119439 ΚΑΛΙΒΕΡΗ 22 - ΦΛΩΡΙΝΑ ΤΗΛ. 23850 29410 ΑΦΜ 108235463 - ΔΟΥ ΦΛΩΡΙΝΑΣ</p>		