

ΘΕΩΡΗΘΗΚΕ
και προσεγράφη...
11033...
Σπάρτη... 2014...
Δασάρχης Σπάρτης
ΓΕΩΡΓΙΟΣ Θ. ΖΑΚΚΑΣ
ΔΑΣΟΛΟΓΟΣ

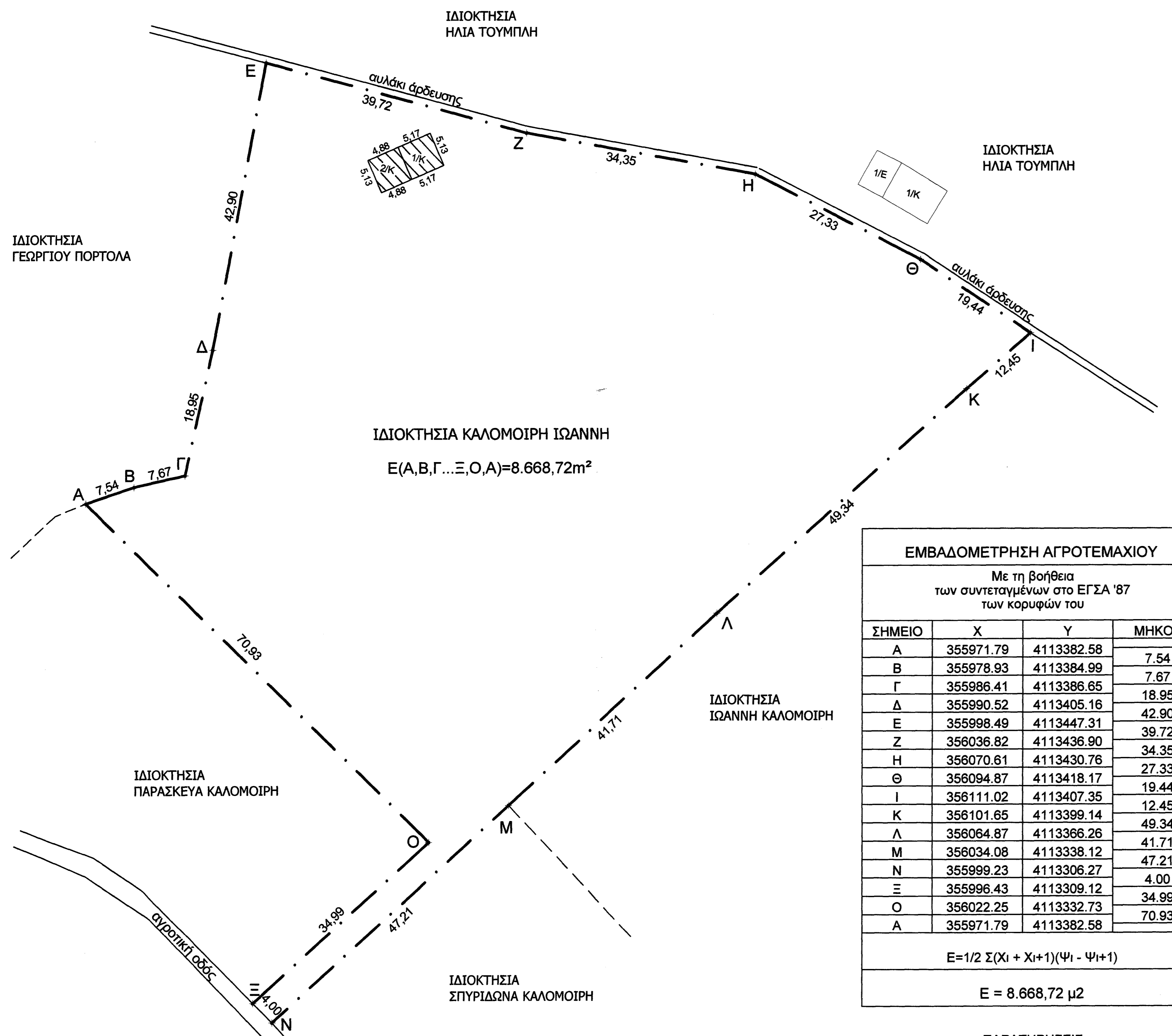

ΙΔΙΟΚΤΗΣΙΑ ΚΑΛΟΜΟΙΡΗΣ ΙΩΑΝΝΗΣ
Ε(Α,Β,Γ...Ε,Ο,Α)=8.668,72μ²

ΕΜΒΑΔΟΜΕΤΡΙΣΗ ΑΓΡΟΤΕΜΑΧΙΟΥ			
Με τη βοήθεια των συντεταγμένων στο ΕΓΣΑ '87 των κορυφών του			
ΣΗΜΕΙΟ	X	Y	ΜΗΚΟΣ
A	355971.79	4113382.58	7.54
B	355978.93	4113384.99	7.67
Γ	355986.41	4113386.65	18.95
Δ	355990.52	4113405.16	42.90
E	355998.49	4113447.31	39.72
Z	356036.82	4113436.90	34.35
H	356070.61	4113430.76	27.33
Θ	356094.87	4113418.17	19.44
I	356111.02	4113407.35	12.45
K	356101.65	4113399.14	49.34
Λ	356064.87	4113366.26	41.71
M	356034.08	4113338.12	47.21
N	355999.23	4113306.27	4.00
Ξ	355996.43	4113309.12	34.99
O	356022.25	4113332.73	70.93
A	355971.79	4113382.58	

$E = 1/2 \sum (X_i + X_{i+1})(Y_i - Y_{i+1})$
E = 8.668,72 μ²

ΠΑΡΑΤΗΡΗΣΕΙΣ
Για τις μετρήσεις χρησιμοποιήθηκε:
Ε.Γ.Σ.Α 1987 (Ελληνικό Γεωδ. Σύστημα Αναφοράς)
Ελλειψοειδές G.R.S. 80 (a=6378137
1/f=298.2572236)
Εγκάρσια Μερκατορική Προβολή
Κεντρικός Μεσημβρινός λ°=24°00' 00"
Κο=0,9996
Στον Μεσημβρινό Αναφοράς το Χ=500000
Πλάτος Αναφοράς 0° 00' 00"
Η εξάρτηση από το Ελληνικό Γεωδαιτικό Σύστημα Αναφοράς 1987 πραγματοποιήθηκε με χρήση του Ελληνικού Συστήματος Εντοπισμού (HEPOS), μέσω της τεχνικής RTK (προσδιορισμός θέσης σε πραγματικό χρόνο με GPS διπλής συχνότητας).

Σπάρτη 11-12-2014
Οι μετρήσεις αφορούν
1) ΣΑΡΑΝΤΟΣ ΒΟΥΡΑΝΤΩΝΗΣ
ΔΑΣΟΛΟΓΟΣ
2) ΑΓΓΕΛΙΚΗ ΜΑΛΑΒΑΖΟΥ
ΔΑΣΟΠΟΝΟΣ

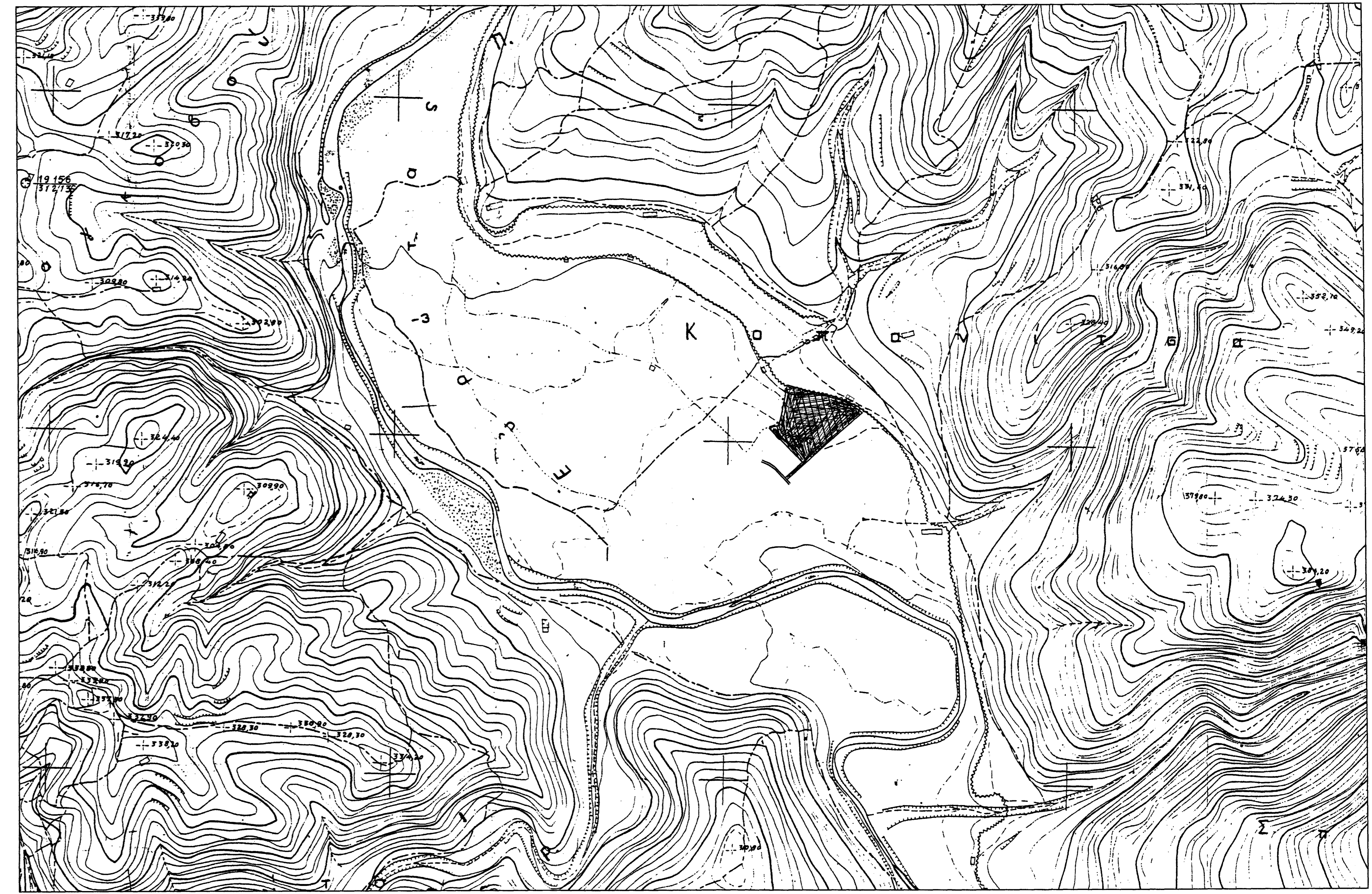

ΧΑΡΤΗΣ Γ.Υ.Σ. 7331_4

ΔΗΛΩΣΗ ΥΛΟΠΟΙΗΣΗΣ ΟΡΙΩΝ

Ο κάτωθι υπογεγραμμένος Καλομοίρης Ιωάννης δηλώνω υπεύθυνα ότι υπέδειξα ο ίδιος τα όρια του αγροτεμαχίου Α, Β, Γ...Ε, Ο, Α στον συντάξαντα το τοπογραφικό Αρβανίτη Νικόλαο Τοπογρ. Μηχανικό και ότι αυτά είναι ορθά.

Ο Δηλών
Καλομοίρης Ιωάννης

ΥΠΟΜΝΗΜΑ

Όροι Δόμησης (ΕΚΤΟΣ ΣΧΕΔΙΟΥ):
Π.Δ. της 24/31-5-1985 (ΦΕΚ 270Δ')
& ΦΕΚ 308/Α/31-12-2003

Αρτιότητα:
κατά κανόνα: E>=4.000 τ.μ. Π>=25μ. σε κοινόχρηστη οδό,
κατά παρέκκλιση: E>=4.000 τ.μ. προ της 31-12-03

κατά κανόνα: π/β/ε = 45/50/4000 (Για γήπεδα που έχουν πρόσωπο σε διεθνείς, εθνικές, επαρχιακές, δημοτικές και κοινοτικές οδούς καθώς και σε εγκαταλεημένα τμήματά τους και σε σιδηροδρομικές γραμμές)
κατά παρέκκλιση:
1) E>=2.000 τ.μ. προ της 24.4.1977 για τα κείμενα εντός ζώνης πόλεων, κωμών και οικισμών
2) π/β/ε = 10/15/750 προ της 12-11-1962
3) π/β/ε = 20/35/1.200 προ της 12-9-1964
4) π/β/ε = 25/40/2.000 προ της 17-10-1978
Π.Κ. 10%
Σ.Δ. = 0,2 (max, γενικοί όροι)

ΙΣΟΓΕΙΟ : ΣΤΑΒΛΟΣ (4,88+5,17)X5,13 = 51,56m²
ΟΡΟΦΟΣ : ΑΠΟΘΗΚΗ 4,88X5,13 = 25,03m²

ΔΗΛΩΣΗ ΝΟΜΟΥ 651/1977 & 1337/1983

Ο κάτωθι υπογεγραμμένος Αρβανίτης Νικόλαος Τοπογρ. Μηχανικός δηλώνω υπεύθυνα ότι ο αγροτεμάχιο Α, Β, Γ...Ε, Ο, Α που βρίσκεται στη θέση "Μουρτριά", είναι εκτός ορίων του οικισμού του Δήμου Σπάρτης και είναι μη αρτίο και μη οικοδομήσιμο σύμφωνα με τις ισχύουσες πολεοδομικές διατάξεις καθώς προέρχεται από κατάτμηση (πρώην ενιαία έκταση με ιδιοκτησία Καλομοίρη Παρασκευά). Δεν οφείλει εισφορές σε γη και χρήμα. Τα όρια υποδείχθηκαν από τον Καλομοίρη Ιωάννη.

Ο Δηλών
ΝΙΚΟΛΑΟΣ ΣΠ. ΑΡΒΑΝΙΤΗΣ
ΔΙΠΛ. ΑΓΡΟΝΟΜΟΣ ΤΟΠΟΓΡΑΦΟΣ ΜΗΧΑΝ. Ε.Μ.Π.
ΜΕΛΟΣ Τ.Ε.Ε. ΑΡΒ. ΜΗΤΡΩΟΥ 125477
ΕΒΡΑ-ΟΔΟΣ ΤΩΝ 118 αρ. 39 1ος ΟΡΟΦΟΣ ΣΠΑΡΤΗΣ
ΤΗΛ - ΦΑΞ: 27310 - 29762
ΑΦΜ: 138489412 ΔΟΥ: ΣΠΑΡΤΗΣ

ΕΡΓΟΔΟΤΗΣ	ΚΑΛΟΜΟΙΡΗΣ ΙΩΑΝΝΗΣ του ΠΑΝΑΓΙΩΤΗ
ΕΡΓΟ	ΑΠΟΤΥΠΩΣΗ ΙΔΙΟΚΤΗΣΙΑΣ
ΘΕΣΗ	"ΜΟΥΡΤΡΙΑ" ΕΚΤΟΣ ΟΡΙΩΝ ΟΙΚΙΣΜΟΥ Τ.Κ. ΣΕΛΛΑΣΙΑΣ, ΔΗΜΟΥ ΣΠΑΡΤΗΣ
ΜΕΛΕΤΗΤΗΣ	ΑΡΒΑΝΙΤΗΣ ΚΩΝ/ΝΟΣ ΠΟΛΙΤΙΚΟΣ ΜΗΧΑΝΙΚΟΣ Τ.Ε ΑΡΒΑΝΙΤΗΣ ΝΙΚΟΛΑΟΣ ΤΟΠΟΓΡΑΦΟΣ ΜΗΧΑΝΙΚΟΣ Ε.Μ.Π.
ΘΕΜΑ ΣΧΕΔΙΟΥ	ΤΟΠΟΓΡΑΦΙΚΟ ΔΙΑΓΡΑΜΜΑ
ΑΡΙΘΜΟΣ ΣΧΕΔΙΟΥ	T ₁
ΚΛΙΜΑΚΑ	1:500
ΠΕΡΙΟΔΟΣ ΕΚΠΟΝΗΣΗΣ ΜΕΛΕΤΗΣ	ΟΚΤΩΒΡΙΟΣ 2014
ΥΠΟΓΡΑΦΗ-ΣΦΡΑΓΙΔΑ	<p>Ο Δηλών ΝΙΚΟΛΑΟΣ ΣΠ. ΑΡΒΑΝΙΤΗΣ ΔΙΠΛ. ΑΓΡΟΝΟΜΟΣ ΤΟΠΟΓΡΑΦΟΣ ΜΗΧΑΝ. Ε.Μ.Π. ΜΕΛΟΣ Τ.Ε.Ε. ΑΡΒ. ΜΗΤΡΩΟΥ 125477 ΕΒΡΑ-ΟΔΟΣ ΤΩΝ 118 αρ. 39 1ος ΟΡΟΦΟΣ ΣΠΑΡΤΗΣ ΤΗΛ - ΦΑΞ: 27310 - 29762 ΑΦΜ: 138489412 ΔΟΥ: ΣΠΑΡΤΗΣ</p>