

ΣΤΑΣΗ	X	Y	ΜΗΚΟΣ
1	314443.17	450841.01	3.92
2	314443.17	450838.13	0.33
3	314443.96	450838.96	5.07
4	314443.96	450841.21	5.17
5	314443.96	450844.05	7.08
6	314443.96	450844.05	3.85
7	314443.96	450844.05	3.07
8	314443.96	450844.05	4.28
9	314443.96	450844.05	6.88
10	314443.96	450844.05	8.48
11	314443.96	450844.05	6.92
12	314443.96	450844.05	7.05
13	314443.96	450844.05	7.95
14	314443.96	450844.05	6.82
15	314443.96	450844.05	4.81
16	314443.96	450844.05	3.78
17	314443.96	450844.05	2.71
18	314443.96	450844.05	2.95
19	314443.96	450844.05	3.02
20	314443.96	450844.05	3.20
21	314443.96	450844.05	3.20
22	314443.96	450844.05	2.41
23	314443.96	450844.05	2.41
24	314443.96	450844.05	2.75
25	314443.96	450844.05	3.95
26	314443.96	450844.05	2.80
27	314443.96	450844.05	2.80
28	314443.96	450844.05	1.70
29	314443.96	450844.05	8.37
30	314443.96	450844.05	1.71
31	314443.96	450844.05	5.98
32	314443.96	450844.05	5.18
33	314443.96	450844.05	6.92
34	314443.96	450844.05	19.50
35	314443.96	450844.05	2.00
36	314443.96	450844.05	2.00
37	314443.96	450844.05	1.14
38	314443.96	450844.05	1.14
39	314443.96	450844.05	7.34
40	314443.96	450844.05	3.47
41	314443.96	450844.05	0.97
42	314443.96	450844.05	0.97
43	314443.96	450844.05	0.79
44	314443.96	450844.05	0.29
45	314443.96	450844.05	6.09
46	314443.96	450844.05	1.21
47	314443.96	450844.05	1.21
48	314443.96	450844.05	2.74
49	314443.96	450844.05	2.82
50	314443.96	450844.05	5.00
51	314443.96	450844.05	2.82
52	314443.96	450844.05	1.15
53	314443.96	450844.05	1.15
54	314443.96	450844.05	6.08
55	314443.96	450844.05	4.08
56	314443.96	450844.05	2.87
57	314443.96	450844.05	6.07
58	314443.96	450844.05	11.15
59	314443.96	450844.05	6.24
60	314443.96	450844.05	9.81
61	314443.96	450844.05	3.28
62	314443.96	450844.05	2.18
63	314443.96	450844.05	1.39
64	314443.96	450844.05	5.60
65	314443.96	450844.05	3.31
66	314443.96	450844.05	2.29
67	314443.96	450844.05	1.78
68	314443.96	450844.05	6.62
69	314443.96	450844.05	1.37
70	314443.96	450844.05	3.17
71	314443.96	450844.05	3.17
72	314443.96	450844.05	3.72
73	314443.96	450844.05	1.61
74	314443.96	450844.05	4.42
75	314443.96	450844.05	3.70
76	314443.96	450844.05	2.28
77	314443.96	450844.05	4.72
78	314443.96	450844.05	3.80
79	314443.96	450844.05	2.69
80	314443.96	450844.05	2.69
81	314443.96	450844.05	4.73
82	314443.96	450844.05	2.30
83	314443.96	450844.05	2.30
84	314443.96	450844.05	2.30
85	314443.96	450844.05	2.30
86	314443.96	450844.05	2.30
87	314443.96	450844.05	2.30
88	314443.96	450844.05	2.30
89	314443.96	450844.05	2.30
90	314443.96	450844.05	2.30
91	314443.96	450844.05	2.30
92	314443.96	450844.05	2.30
93	314443.96	450844.05	2.30
94	314443.96	450844.05	2.30
95	314443.96	450844.05	2.30
96	314443.96	450844.05	2.30
97	314443.96	450844.05	2.30
98	314443.96	450844.05	2.30
99	314443.96	450844.05	2.30
100	314443.96	450844.05	2.30
101	314443.96	450844.05	2.30
102	314443.96	450844.05	2.30
103	314443.96	450844.05	2.30
104	314443.96	450844.05	2.30
105	314443.96	450844.05	2.30
106	314443.96	450844.05	2.30
107	314443.96	450844.05	2.30
108	314443.96	450844.05	2.30
109	314443.96	450844.05	2.30
110	314443.96	450844.05	2.30
111	314443.96	450844.05	2.30
112	314443.96	450844.05	2.30
113	314443.96	450844.05	2.30
114	314443.96	450844.05	2.30
115	314443.96	450844.05	2.30
116	314443.96	450844.05	2.30

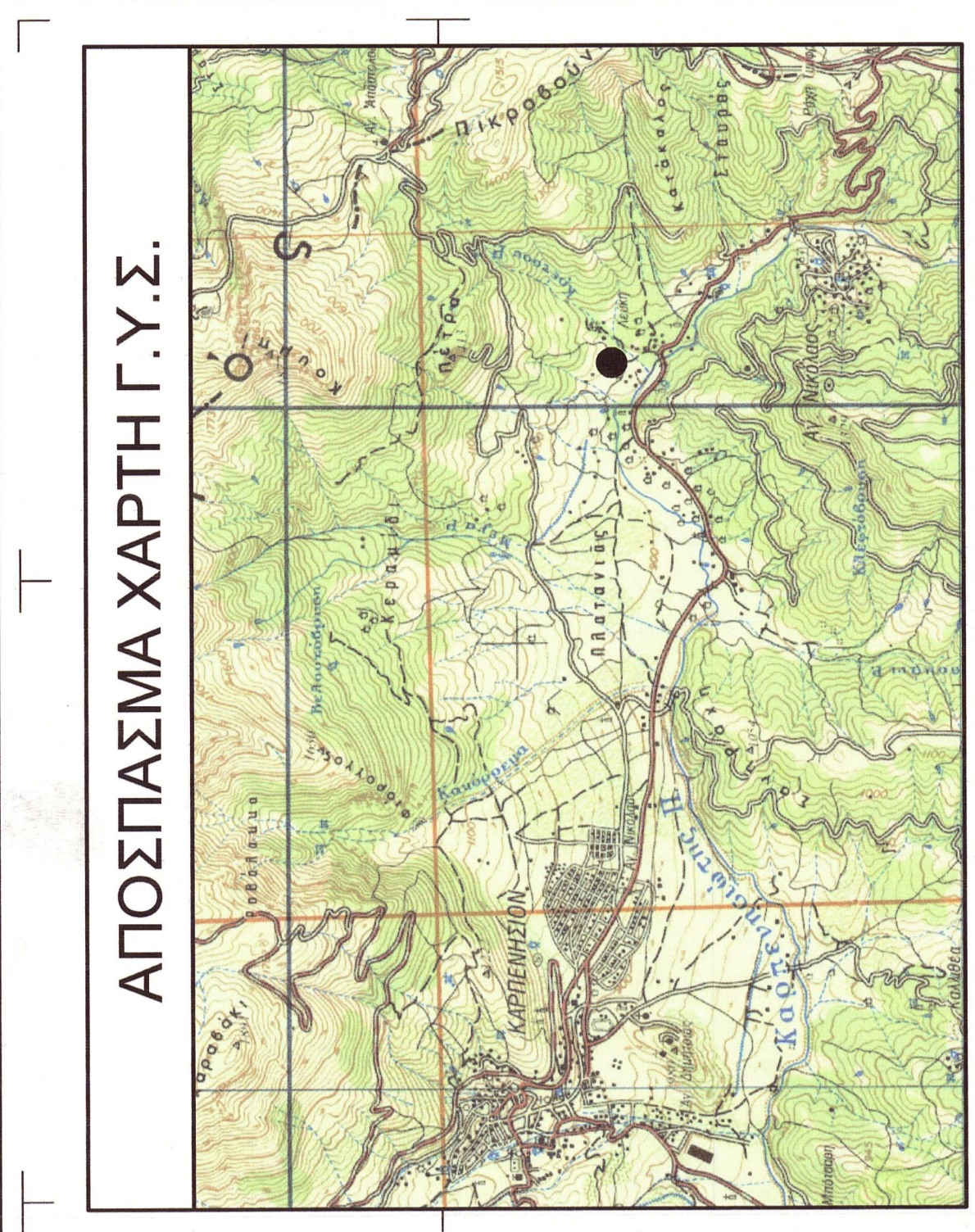

ΕΛΛΗΝΙΚΟ Γεωδαιτικό Σύστημα Αναφοράς 1987 (Ε.Γ. Σ.Α. 87)
 Ελαστικός αναφοράς GRS 80 (α = 6 378 137 μ, Π = 288 257222101)
 Προβολή: Εγκάρσια Μερκατορική
 Κεντρικός Μεσημβρινός λ = 24ο 00' 00", με Κω 0 998600
 Τριγωνική Κεντρικού Μεσημβρινού: +500 000,00m
 Γεωγραφικό Πλάτος Αναφοράς: 0ο 00' 00"

ΠΡΑΞΗ
 ΤΟ ΠΛΗΡΟΝ ΤΟΠΟΓΡΑΦΙΚΟ ΔΙΑΓΡΑΜΜΑ ΑΝΗΚΕΙ ΣΤΗΝ ΠΡΟΙΟΝΤΑ ΕΛΛΗΝΙΚΗ ΔΗΜΟΚΡΑΤΙΑ ΔΙΑΧΕΙΡΙΣΤΗ ΤΗΣ ΟΡΓΑΝΩΣΗΣ ΑΝΑΠΟΤΕΛΕΙ ΑΝΑΠΟΤΕΛΟΣ ΤΜΗΜΑ ΘΕΣΡΗΘΙΚΗΣ ΗΜΕΡΟΜΗΝΙΑ 16.11.2014 Ο ΔΑΣΑΡΧΗΣ Δ/Ν ΕΠΕΡΕΤΗΣ ΤΗΝ ΑΥΤΩΝΙΑ

Απόστολός
 Δασάρχης

ΥΠΟΜΝΗΜΑ

1. ΕΜΒΑΔΟΝ ΑΓΡΟΤΕΜΑΧΙΟΥ
 Ε (1,2,3.....,51,52,53.....,81,82,83.....,115,116,1) = 15571,19 τ.μ.

2. ΟΡΟΙ ΔΟΜΗΣΗΣ
 Επιπρόσθετα στοιχεία δόμησης
 Εκτός σχεδίου Π.Δ. 24 / 31-05-1985 (ΦΕΚ 270 Δ)

α) Αρμόδια : 4.000,00 τ.μ.
 β) Ελάχιστο πρόσωπο = 45 μ... Ελάχιστο βάθος = 20 μ.
 γ) Επιπρόσθετη μέγιστη δόμηση : ΜΕΦΙ 4.000,00 τ.μ. = 200,00 τ.μ.
 > 4.000 και μέγλι 8.000 = 200 + (Ε-4.000) Χ 0,02
 > 8.000 = 280 + (Ε-8.000) Χ 0,01

δ) Όπου Ε το εμβαδόν του οικοπέδου
 ε) Όροφοι : 2
 ζ) Μέγ. Ύψος : 7,50 μ (από φυσικό ή τεχνητό διαμορφωμένο έδαφος) για μονόροφα 4,00μ.
 στ) Απόσταση από όρα : Απόσταση από τα όρα 15,00μ.

3. ΔΗΛΩΣΗ ΙΔΙΟΚΤΗΤΡΙΑΣ
 Η υπογεγραμμένη, ιδιοκτήτρια του παρατεταμένου αγροτεμαχίου που φαίνεται στο παρόν τοπογραφικό διάγραμμα με στοιχεία 1,2,3.....,51,52,53.....,81,82,83.....,115,116,1 φέρων ότι κατά την επιμέτρησή τα όρα υποδείχθηκαν από εμάς και είναι ορθά.
 Η ΥΠΟΤΕΤΡΑΜΜΕΝΗ

4. ΔΗΛΩΣΗ ΜΗΧΑΝΙΚΟΥ (Ν. 651 / 77)
 Η υπογεγραμμένη Ελισάβετ Καρφή, Πολιτικός Μηχανικός, φέρων ότι το αγροτεμάχιο που φαίνεται στο παρόν τοπογραφικό διάγραμμα με στοιχεία 1,2,3.....,51,52,53.....,81,82,83.....,115,116,1 είναι όρθο και οικοδομήσιμο κατά κανόνα σύμφωνα με την ισχύουσα πολεοδομική νομοθεσία.

ΚΑΡΦΗ ΕΛΙΣΑΒΕΤ
 ΠΟΛΙΤΙΚΟΣ ΜΗΧΑΝΙΚΟΣ
 ΙΕΡΟΜΗΜΟΝΟΣ 1, ΚΑΡΠΙΕΝΗΣΙ 36100
 ΑΦΜ: 044978804 ΔΟΥ: ΚΑΡΠΙΕΝΗΣΙΟΥ

ΜΕΛΕΤΗΤΗΣ
ΕΛΙΣΑΒΕΤ ΚΑΡΦΗ
 ΠΟΛΙΤΙΚΟΣ ΜΗΧΑΝΙΚΟΣ
 ΙΕΡΟΜΗΜΟΝΟΣ 1, ΚΑΡΠΙΕΝΗΣΙ ΤΗΛ. (22370)-24160

ΕΡΓΟΔΟΤΡΙΑ
ΨΕΙΡΟΠΟΥΛΟΥ ΑΙΚΑΤΕΡΙΝΗ

ΕΡΓΟ
 Αποτύπωση αγροτεμαχίου

ΘΕΣΗ
 ΚΤΗΜ. ΠΕΡΙΦΕΡΕΙΑ ΑΓΙΟΥ ΝΙΚΟΛΑΟΥ
 ΠΕΡΙΟΧΗ ΕΚΤΟΣ ΣΧΕΔΙΟΥ - ΘΕΣΗ : ΛΕΥΚΑ

ΘΕΜΑ ΣΧΕΔΙΟΥ
Τοπογραφικό Διάγραμμα

ΚΛΙΜΑΚΑ 1 : 250

ΧΡΟΝΟΣ ΜΕΛΕΤΗΣ : ΙΑΝΟΥΑΡΙΟΣ 2014

ΥΠΟΓΡΑΦΗ-ΣΦΡΑΓΙΔΑ
ΚΑΡΦΗ ΕΛΙΣΑΒΕΤ
 ΠΟΛΙΤΙΚΟΣ ΜΗΧΑΝΙΚΟΣ
 ΙΕΡΟΜΗΜΟΝΟΣ 1, ΚΑΡΠΙΕΝΗΣΙ 36100
 ΑΦΜ: 044978804 ΔΟΥ: ΚΑΡΠΙΕΝΗΣΙΟΥ