

ΥΠΟΜΝΗΜΑ

1) Ορια αγροτεμαχίου: (20,AP716,21,22,14,15,19,20)

2) E= 4.618,38 μ²

3) Οροι δομησης

Κανον	Στοιχεία αγροτεμαχίου
E= 4000 μ ²	4.618,38 μ ²
Π= 45 μ.	50,00 μ
B= 50 μ.	94,02 μ
K= 10%	
Σ.Δ.= 0,2	
Ημεγ.= 7,5	
Οροφοι 2	
Δ= 3,0+0,10*7,50=3,75 μ	
Αποσταση απο ορια: 15,0 μ.	
Σ. Ο= 5 * 0,20 = 1	

Αφετηρία μετρησης υψων

Ορίζεται το χαμηλότερο σημείο της τομής του περιγράμματος του κτιρίου με το φυσικό η διαμορφωμένο εδαφός

Δήλωση ιδιοκτητη

Οι υπογραφοντες Βασίλειος Αργυρόπουλος & Μαρία Αντωνίου, συνιδιοκτητες του αγροτεμαχίου 20,AP716,21,22,14,15,19,20 το οποίο φαίνεται στο τοπογραφικό διαγραμμα, δηλωνουμε οτι τα ορια που εχουμε υλοποιησει ειναι ορθα.

οι δηλούντες

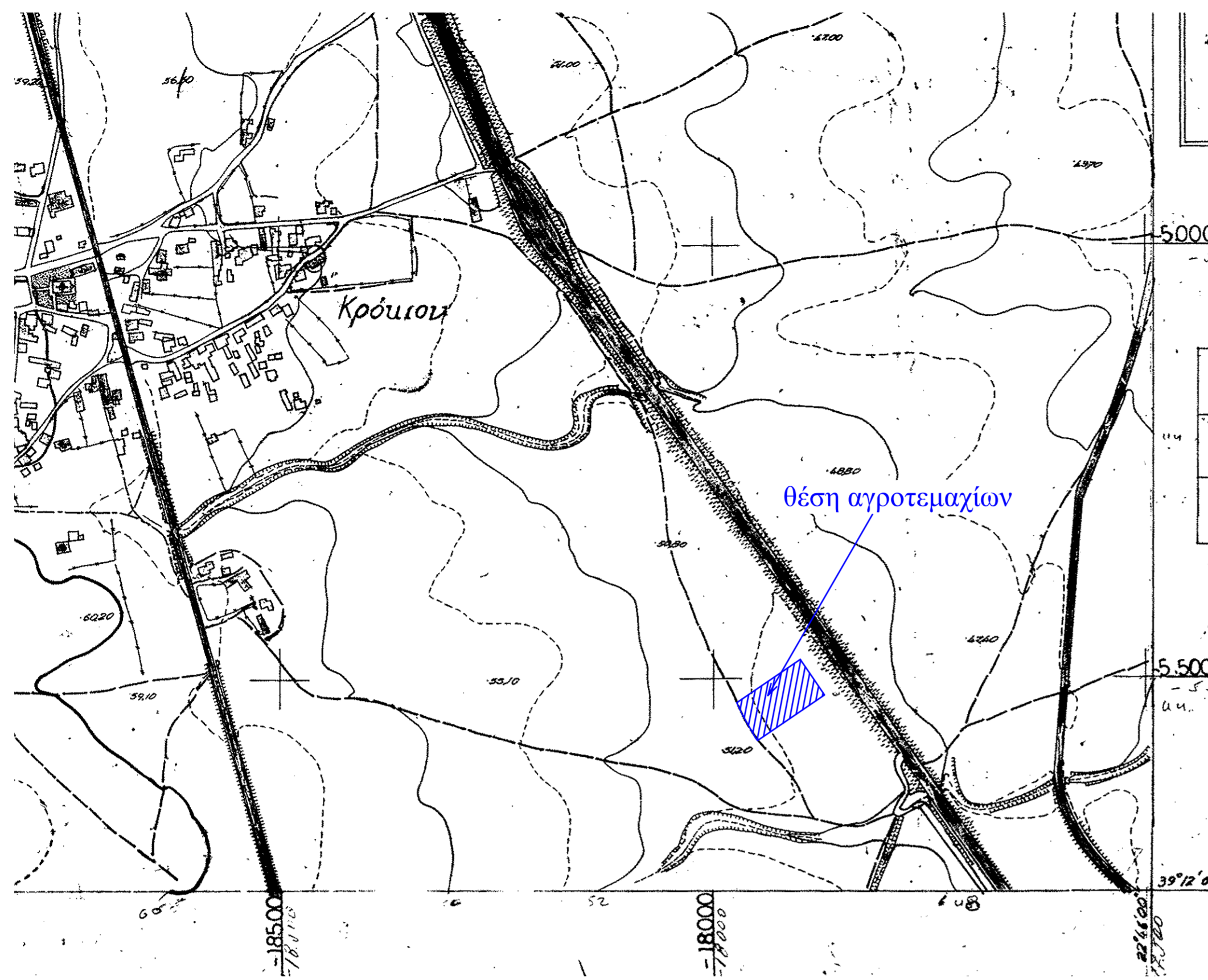

ΑΠΟΣΠΑΣΜΑ ΧΑΡΤΗ ΓΥΣ (ΚΛ. 1/5000)

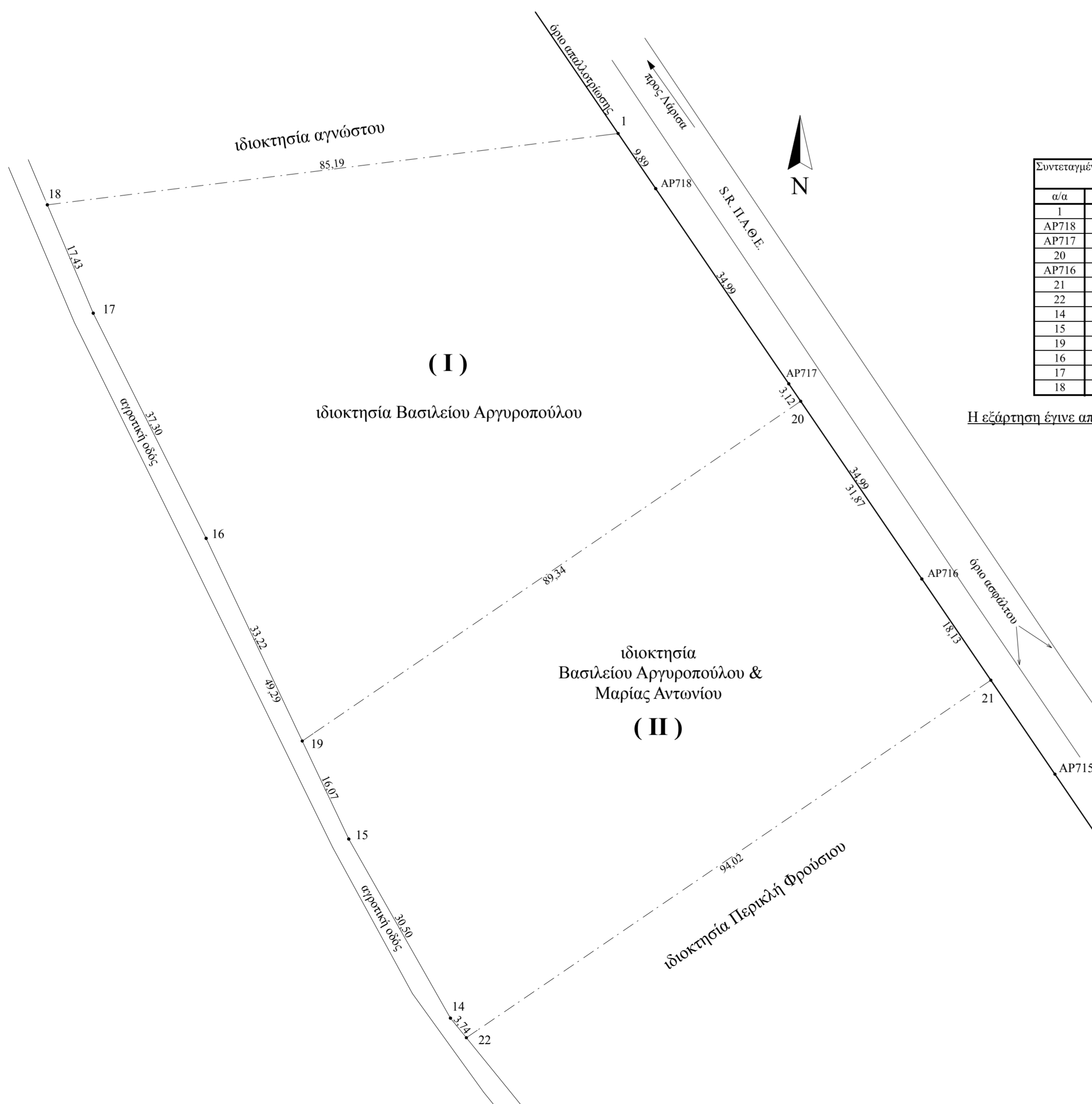

α/α	Xi	Yi
1	392842,872	4339601,588
AP718	392848,440	4339593,420
AP717	392868,150	4339564,510
20	392869,910	4339561,928
AP716	392887,860	4339535,600
21	392898,076	4339520,616
22	392820,396	4339467,656
14	392818,037	4339470,556
15	392802,981	4339497,086
19	392796,095	4339511,602
16	392781,855	4339541,621
17	392765,135	4339574,968
18	392758,335	4339591,018

Η εξάρτηση έγινε απο το τριγωνομετρικό ΓΥΣ Ανώνυμο (100)

Έγινε έλεγχος
Αλμυρός 21.11.14
Δασολόγος
ΠΑΝΑΓΕΤΑ ΚΡΑΒΑΡΗ
ΔΑΣΟΛΟΓΟΣ

ΘΕΩΡΗΘΗΚΕ
Σύμφωνα με το αριθμ. 2887/26849/7-11-2014
έγγραφο μας και προσαρτάται
σ' αυτό.
Αλμυρός 7-11-2014
Ο Δασάρχης
ΕΠΥΡΟΣ ΑΝΔΡΙΑΝΟΣ
ΔΑΣΟΛΟΓΟΣ

ΙΔΙΟΚΤΗΤΕΣ	1) ΒΑΣΙΛΕΙΟΣ ΑΡΓΥΡΟΠΟΥΛΟΣ 2) ΜΑΡΙΑ ΑΝΤΩΝΙΟΥ
ΕΡΓΟ	ΑΠΟΤΥΠΩΣΗ ΑΓΡΟΤΕΜΑΧΙΟΥ
ΘΕΣΗ	ΚΡΟΚΙΟ (εκτός σχεδίου - θέση "Μαντρι")
ΜΕΛΕΤΗΤΗΣ	ΜΑΜΟΥΡΑΣ ΙΩΑΝΝΗΣ - ΠΟΛ. ΜΗΧΑΝΙΚΟΣ
ΑΡΙΘΜΟΣ ΣΧΕΔΙΟΥ	ΑΡΧΙΤΕΚΤΟΝΙΚΗ ΜΕΛΕΤΗ
A1	ΤΟΠΟΓΡΑΦΙΚΟ
ΚΛΙΜΑΚΑ 1/500	ΑΛΜΥΡΟΣ - ΙΟΥΛΙΟΣ 2014

ΙΩΑΝΝΗΣ Β. ΜΑΜΟΥΡΑΣ
ΔΙΠΛ. ΠΟΛΙΤΙΚΟΣ ΜΗΧΑΝΙΚΟΣ
ΕΘΝΙΚΟΥ ΜΕΤΣΟΒΙΟΥ ΠΟΛΥΤΕΧΝΕΙΟΥ
ΜΕΛΟΣ Τ.Ε.Ε. ΑΡΙΘ. ΜΗΤΡΩΟΥ 97553
ΕΡΜΟΥ 9 - ΑΛΜΥΡΟΣ - ☎ 04220 22507